



औद्योगिक श्रमिकों के लिये उपभोक्ता मूल्य सूचकांक
CONSUMER PRICE INDEX NUMBERS
FOR INDUSTRIAL WORKERS
(2001=100)

वार्षिक रिपोर्ट/ANNUAL REPORT
2016

भारत सरकार/GOVERNMENT OF INDIA
श्रम एवं रोजगार मंत्रालय /MINISTRY OF LABOUR & EMPLOYMENT
श्रम ब्यूरो /LABOUR BUREAU
शिमला/चंडीगढ़/SHIMLA/CHANDIGARH

प्रस्तावना

अक्तूबर, 1946 में अपनी स्थापना से ही श्रम ब्यूरो द्वारा औद्योगिक श्रमिकों के लिए उपभोक्ता मूल्य सूचकांक का संकलन, रख-रखाव तथा प्रसार किया जा रहा है। इस सूचकांक का प्रयोग मजदूरी निर्धारण एवं संशोधन तथा भारतीय अर्थव्यवस्था के संगठित क्षेत्र में कार्यरत श्रमिकों को मिलने वाले मंहगाई भत्ते के निर्धारण के लिए किया जाता है। इस के अतिरिक्त इन सूचकांकों का प्रयोग इसके सीमित परिधि के बावजूद देश में मुद्रास्फीति की प्रवृत्ति को मापने तथा नीति निर्धारण हेतु भी किया जाता है।

इन सूचकांकों को मासिक आधार पर प्रेस विज्ञप्ति, मासिक सूचकांक पत्र, इण्डियन लेबर जर्नल तथा वेबसाइट (www.labourbureaunew.gov.in) के माध्यम से प्रसारित किया जाता है। इसकी महत्ता तथा उपयोगिता को देखते हुए विभिन्न उपभोक्ताओं द्वारा उपलब्ध सूचना के अतिरिक्त अधिक विस्तृत/क्रमिक आंकड़ों की मांग में उतरोत्तर वृद्धि देखी गई। तदनु रूप, वर्ष 1997 में पहली बार एक वर्ष पूर्व 1996 में संकलित एवं प्रकाशित अखिल-भारत तथा केन्द्र-वार सूचकांकों के विस्तृत विवरण एकत्रित कर प्रकाशित वार्षिक प्रतिवेदन की उपभोक्ताओं द्वारा अत्यधिक प्रशंसा की गई। इस क्रम में, हर वर्ष तदर्थ प्रकाशन को नियमित रूप से जारी किया जाता है।

भारत वर्ष के सभी 78 चयनित केन्द्रों में चयनित बाजारों के सभी दुकानदारों को स्वैच्छिक आधार पर मूल्य आंकड़े प्रेषित करने के लिए श्रम ब्यूरो अपनी कृतज्ञता व्यक्त करता है। इन मूल्यों के संग्रहण तथा यथासमय विवरणियों के प्रेषण में लगे मूल्य संग्राहकों तथा मूल्य पर्यवेक्षकों को उनके द्वारा किए जा रहे कार्य के लिए श्रम ब्यूरो उनकी सराहना करता है। मूल्यों के संग्रहण तथा पर्यवेक्षण में निरन्तर प्रयासरत ब्यूरो के क्षेत्रीय कार्यालयों की भूमिका भी उल्लेखनीय है।

इस श्रृंखला में 21वीं वार्षिक प्रतिवेदन श्रम ब्यूरो के उपभोक्ता मूल्य सूचकांक प्रभाग द्वारा किए जा रहे अनवरत प्रयासों का परिणाम है। इस प्रतिवेदन को आपके समक्ष प्रस्तुत करने के लिए संलग्न सूची में दशयि गए सभी अधिकारी/कर्मि प्रशंसा के पात्र हैं।

मैं भावी प्रकाशन में सुधार हेतु पाठकों से सुझाव आमन्त्रित करता हूं।

शिमला : 171 004
दिनांक :

राजन कुमार
महानिदेशक

PREFACE

The Consumer Price Index Numbers for Industrial Workers CPI (IW) are being compiled, maintained and disseminated by the Labour Bureau since its inception in October, 1946. These index numbers are being utilized for fixation and revision of wages and determination of variable Dearness Allowances payable to workers in organized sectors of the economy. Despite the coverage being limited to Industrial Workers, presently, the CPI(IW) are also utilized as an indicator for measuring inflationary trend in the country and for policy formulations.

These index numbers are compiled by the Bureau on month to month basis and are disseminated through Press Release, Monthly Index Letters, Indian Labour Journal and Website (www.labourbureau.nic.in). Despite regular dissemination of these index numbers through various forms of media, there has been a growing demand over the years from users for more detailed/serial data vis-à-vis what is published through the ILJ and other publications of the Bureau. Accordingly, for the first time in 1997, an Annual Report was brought out on Consumer Price Index Numbers for Industrial Workers containing details of All India and centre-wise indices for the year 1996, which was widely accepted by the users. Since then, we have been bringing out this publication every year on regular basis.

I take this opportunity to express my gratitude to all the selected shopkeepers of the selected markets in 78 selected centres who have been furnishing the price data on voluntary basis. I also wish to put on record my appreciation for work done by the Price Collectors and the Price Supervisors in collection of price data and timely dispatch of price returns to the Bureau. The role of Bureau's Regional Offices also deserves a special mention for their relentless efforts in supervising the price collection machinery and in cleaning the price data.

The present report, 21st in the series, is an outcome of the efforts made by the CPI Division of Labour Bureau. The officers and members of the staff associated with the preparation of this report, whose names are given in the Annexure-II, deserve my appreciation.

I invite suggestions for improvement of the future issues of the publication.

Shimla : 171 004
Dated :

RAJAN KUMAR
DIRECTOR GENERAL

विषय सूची CONTENTS

		पृष्ठ Page
	वार्षिक प्रतिवेदन 2016 का सार SUMMARY OF ANNUAL REPORT 2016	i-vii
	औद्योगिक श्रमिकों के लिए उपभोक्ता मूल्य सूचकांक (आधार 2001=100) के संकलन की कार्यपद्धति METHODOLOGY FOR COMPILATION OF CONSUMER PRICE INDEX NUMBERS FOR INDUSTRIAL WORKERS (BASE 2001=100)	viii-xiii
तालिका 1 Table 1	वर्ष 2006 से 2016 तक की अवधि के लिए आधार 2001=100 पर औद्योगिक श्रमिकों के लिए अखिल भारत वार्षिक औसत उपभोक्ता मूल्य सूचकांक (सामान्य एवं वर्ग-वार) ALL-INDIA ANNUAL AVERAGE OF CONSUMER PRICE INDEX NUMBERS FOR INDUSTRIAL WORKERS ON BASE 2001=100 FOR THE PERIOD 2006 TO 2016 (GENERAL & GROUP-WISE)	1
तालिका 2 Table 2	वर्ष 2006-07 से 2015-16 तक की अवधि के लिए आधार 2001=100 पर औद्योगिक श्रमिकों के लिए अखिल भारत वित्तीय औसत उपभोक्ता मूल्य सूचकांक (सामान्य एवं वर्ग-वार) ALL-INDIA FINANCIAL YEAR AVERAGE OF CONSUMER PRICE INDEX NUMBERS FOR INDUSTRIAL WORKERS ON BASE 2001=100 FOR THE PERIOD 2006-07 TO 2015-16 (GENERAL & GROUP-WISE)	2
तालिका 3 Table 3	वर्ष 2006 से 2016 तक की अवधि के लिए औद्योगिक श्रमिकों के लिए (सामान्य) 2001=100 पर केन्द्र-वार तथा अखिल-भारत वार्षिक औसत उपभोक्ता मूल्य सूचकांक तथा भार CENTRE-WISE AND ALL-INDIA ANNUAL AVERAGES OF CONSUMER PRICE INDEX NUMBERS(GENERAL) FOR INDUSTRIAL WORKERS ON BASE 2001=100 FOR THE PERIOD 2006 TO 2016 INCLUDING CENTRE WEIGHTS IN ALL-INDIA	3 - 7
तालिका 4 Table 4	औद्योगिक श्रमिकों के लिए मासिक अखिल भारत उपभोक्ता मूल्य सूचकांक (सामान्य सूचकांक) आधार 2001=100 पर जनवरी, 2006 से दिसम्बर, 2016 तक की अवधि के लिए MONTHLY ALL-INDIA CONSUMER PRICE INDEX NUMBERS FOR INDUSTRIAL WORKERS ON BASE 2001=100 FOR THE PERIOD JANUARY 2006 TO DECEMBER 2016 (GENERAL INDEX)	8 - 9
तालिका 5 Table 5	औद्योगिक श्रमिकों के लिए वर्ग/उप वर्गानुसार अखिल-भारत वार्षिक औसत उपभोक्ता मूल्य सूचकांक आधार 2001=100 पर 2006 से 2016 तक की अवधि के लिए ALL-INDIA ANNUAL AVERAGE OF CONSUMER PRICE INDEX NUMBERS FOR INDUSTRIAL WORKERS (GROUPS/SUB GROUPS) ON BASE 2001=100 FOR THE PERIOD 2006 TO 2016.	10 - 11

तालिका 6 Table 6	औद्योगिक श्रमिकों के लिए वर्ष 2016 का केन्द्र-वार मासिक तथा वार्षिक औसत वर्ग/उप-वर्ग उपभोक्ता मूल्य सूचकांक CENTRE-WISE MONTHLY CONSUMER PRICE INDEX NUMBERS FOR INDUSTRIAL WORKERS ON BASE 2001=100 (GENERAL) FOR THE YEAR 2016	12 - 16
तालिका 7 Table 7	औद्योगिक श्रमिकों के लिए वर्ष 2016 का वर्ग/उप-वर्ग वार अखिल-भारत मासिक उपभोक्ता मूल्य सूचकांक (आधार 2001=100) ALL-INDIA (GROUP/SUB GROUP) MONTHLY CONSUMER PRICE INDEX NUMBERS FOR INDUSTRIAL WORKERS ON BASE 2001=100 FOR THE YEAR 2016	17
तालिका 8.01 से 8.78 Tables 8.01 to 8.78	औद्योगिक श्रमिकों के लिए वर्ष 2016 का केन्द्र-वार मासिक तथा वार्षिक औसत वर्ग/उप-वर्ग उपभोक्ता मूल्य सूचकांक CENTRE-WISE MONTHLY AND ANNUAL AVERAGE CONSUMER PRICE INDEX NUMBERS BY GROUPS/SUB-GROUPS FOR THE YEAR 2016	18 - 95
तालिका 9.1 Table 9.1	औद्योगिक श्रमिकों के लिए अखिल भारत उपभोक्ता मूल्य सूचकांक (सामान्य सूचकांक) आधार 2001=100 की वर्तमान श्रृंखला तथा आधार 1982=100 की पूर्व श्रृंखला के बीच वर्गानुसार सम्पर्क कारक GROUP-WISE LINKING FACTORS BETWEEN CURRENT SERIES OF ALL-INDIA CONSUMER PRICE INDEX NUMBERS FOR INDUSTRIAL WORKERS ON BASE 2001=100 AND THE PREVIOUS SERIES ON BASE 1982=100	96
तालिका 9.2 Table 9.2	औद्योगिक श्रमिकों के लिए उपभोक्ता मूल्य सूचकांक की वर्तमान श्रृंखला आधार 2001=100 पर तथा आधार 1982=100 (सामान्य सूचकांक) पर पूर्व श्रृंखला के बीच केन्द्रानुसार सम्पर्क कारक CENTRE-WISE LINKING FACTORS BETWEEN CURRENT SERIES OF CONSUMER PRICE INDEX NUMBERS FOR INDUSTRIAL WORKERS ON BASE 2001=100 AND THE PREVIOUS SERIES ON BASE 1982=100 (GENERAL INDEX)	97 - 99
तालिका 10 Table 10	औद्योगिक श्रमिकों के लिए उपभोक्ता मूल्य सूचकांक की पूर्व श्रृंखला आधार 1982=100 तथा वर्तमान श्रृंखला आधार 2001=100 के लिए मद-वार अखिल भारत भार ALL-INDIA ITEM-WISE WEIGHTS FOR PREVIOUS SERIES OF CONSUMER PRICE INDEX NUMBERS FOR INDUSTRIAL WORKERS ON BASE 1982=100 AND THOSE FOR THE CURRENT SERIES ON BASE 2001=100	100 - 112
अनुबन्ध - I ANNEXURE - I	श्रम ब्यूरो द्वारा अब तक निकाले गए औद्योगिक श्रमिकों के उपभोक्ता मूल्य सूचकांकों पर वार्षिक प्रतिवेदनों की सूची List of Annual Reports on Consumer Price Index Numbers for Industrial Workers brought out so far by Labour Bureau.	i
अनुबन्ध - II ANNEXURE - II	प्रकाशन से जुड़े अधिकारी एवं कर्मचारी OFFICERS AND OFFICIALS ASSOCIATED WITH THIS PUBLICATION	ii

औद्योगिक श्रमिकों के लिए उपभोक्ता मूल्य सूचकांक (आधार 2001=100) वार्षिक रिपोर्ट - 2016

(सार विवरण)

औद्योगिक श्रमिकों के लिए उपभोक्ता मूल्य सूचकांक (आधार: 2001=100), औद्योगिक श्रमिकों द्वारा उपभोग की जाने वाली वस्तुओं तथा सेवाओं की मूल्यों में परिवर्तन का मापक है, जिसका संकलन एवं प्रकाशन श्रम ब्यूरो, शिमला द्वारा मासिक आधार पर जनवरी, 2006 से किया जा रहा है। सूचकांक का संकलन औद्योगिक रूप से महत्वपूर्ण देश भर से चयनित 78 केन्द्रों के लिए किया जाता है। इसके अलावा अखिल-भारत उपभोक्ता मूल्य सूचकांक जो सभी 78 केन्द्रों का भारित औसत होता है, का संकलन भी हर महीने किया जाता है। ये सूचकांक तीन स्तरों- वर्ग, उप-वर्ग एवं सामान्य स्तर पर संकलित किए जाते हैं। केन्द्र का सूचकांक संकलन श्रमिक वर्ग पारिवारिक आय एवं व्यय सर्वेक्षण (1999-2000) द्वारा व्युत्पन्न भार के आधार पर होता है। वर्तमान रिपोर्ट में सभी 78 केन्द्रों के सूचकांक के साथ अखिल-भारत सूचकांक भी समाविष्ट है। इनके अतिरिक्त पूर्ववर्ती एवं वर्तमान शृंखलाओं से संबंधित अन्य सूचनाएं जैसे- योजक, केन्द्रवार वर्ग/उप-वर्ग भार तथा अखिल-भारत मदवार भार भी दिये गये हैं।

2. वर्ष 2016 के दौरान अखिल-भारत सूचकांक की गतिशीलता घटती-बढ़ती प्रवृत्ति को दर्शाता है। प्रारंभ में, यह जनवरी, 2016 के 269 अंक से घट कर फरवरी, 2016 में 267 अंक पर पहुँच गया। तत्पश्चात्, यह धीरे-धीरे बढ़कर जुलाई, 2016 में 280 अंक के उच्चतम स्तर पर पहुँच गया। परंतु, यह पुनः घट कर दिसम्बर, 2016 में 275 अंकों के न्यूनतम स्तर पर पहुँच गया (तालिका 4 देखें)।

3. अखिल-भारत स्तर पर उपभोक्ता मूल्य सूचकांक का वार्षिक औसत वर्ष 2012 से 2016 तक के लिए चित्र-1 पर प्रदर्शित है। इस अवधि के दौरान सामान्य सूचकांक 2012 के 209 अंकों से बढ़कर 2016 में 274 अंकों तक पहुँच गया। वर्ष 2014 व 2015 के मध्य 14 अंकों की वृद्धि की तुलना में वर्ष 2015 व 2016 के बीच सूचकांक में 13 अंकों की वृद्धि रही। समूह स्तर पर, 2015 की अपेक्षा 2016 में अधिकतम वृद्धि पान, सुपारी, तंबाकू एवं नशीले पदार्थों (23 अंक) में दर्ज की गई। तत्पश्चात्, खाद्य (16 अंक), आवास (15 अंक), विविध (9 अंक), कपड़े, बिछावन एवं जूते (8 अंक) तथा ईंधन एवं प्रकाश (2 अंक) रहे (विस्तार के लिए तालिका 1 देखें)।

4. चित्र-2 में वर्ष 2016 के लिए अखिल-भारत की तुलना में 78 केंद्रों के वितरण को दर्शाया गया है। 34 केंद्रों के सूचकांक अखिल-भारत सूचकांक से ऊपर तथा शेष 43 केंद्रों के सूचकांक नीचे रहे। अधिकतम सूचकांक कोडरमा (319 अंक) एवं न्यूनतम रंगापारा-तेजपुर (238 अंक) का रहा। जबलपुर केन्द्र का सूचकांक अखिल-भारत सूचकांक, 274 अंक के समकक्ष रहा। (विस्तार के लिए तालिका 3 देखें)।

सूचकांक श्रेणी	केन्द्रों की संख्या
231-240	2
241-250	9
251-260	10
261-270	17
271-280	14
281-290	11
291-300	7
301-310	6
311-320	2
231-320	78

5. वर्ष 2016 के लिए माह-वार वार्षिक मुद्रास्फीति की दरें चित्र-3 में दर्शाई गई हैं। मुद्रास्फीति दर पूरे वर्ष इकाई अंक पर ही रहा। यह जनवरी, 2016 में 5.91 प्रतिशत से गिर कर मार्च, 2016 में 5.51 प्रतिशत रहा। तत्पश्चात, यह बढ़कर मई, 2016 में 6.59 प्रतिशत के अधिकतम स्तर पर पहुंच गया। हालांकि, अगस्त, 2016 के बाद मुद्रास्फीति दुबारा घटकर दिसम्बर, 2016 में न्यूनतम स्तर 2.23 प्रतिशत हो गया। खाद्य-स्फीति में भी समान प्रवृत्ति देखी गई। संदर्भ वर्ष के दौरान, खाद्य-स्फीति जुलाई, 2016 के अधिकतम स्तर 9.34 प्रतिशत से गिर कर दिसम्बर, 2016 में 0.67 प्रतिशत रहा।

CONSUMER PRICE INDEX NUMBERS FOR INDUSTRIAL WORKERS (BASE: 2001=100) ANNUAL REPORT- 2016

(Summary Statement)

1. Consumer Price Index Numbers for Industrial Workers on Base: 2001=100, a measure of change over time in prices of a fixed basket of goods and services consumed by Industrial Workers, are compiled and released on monthly basis by the Labour Bureau since January, 2006. These index numbers are compiled for 78 industrially important centres selected across the country. The indices for all the 78 centres are compiled at three levels viz., Sub-group, Group and General. The centre index is compiled using weights derived from the Working Class Family Income and Expenditure Survey conducted during 1999-2000. Apart from these three different levels, an all-India index, a weighted average of all 78 centres index values, is also worked out and released every month. The present report contains periodical data on index numbers for all the 78 centres and all-India. Besides, it also presents other related information viz., Linking Factors, Centre-wise Group/Sub-group weights and all-India item wise weights for previous as well as current series.
2. The movement in all-India index during 2016 showed a fluctuating trend. Initially, the index declined from 269 in January, 2016 to 267 in February, 2016. Thereafter, it steadily increased to reach the peak level of 280 in July, 2016. However, it subsequently declined to reach the lowest level of 275 in December, 2016 (see Table 4.1).
3. Figure-1 depicts the trend of average CPI-IW at all-India level for last five years, i.e., 2012 to 2016. The General Index during the period increased from 209 in 2012 to 274 in 2016. The rise between 2015 and 2016 has been of 13 points compared to 14 points between 2014 and 2015. For group (s), the highest increase in 2016 over 2015 was recorded in Pan, Supari, Tobacco & Intoxicants (23 points), followed by Food (16 points), Housing (15 points), Miscellaneous (9 points), Clothing, Bedding & Footwear (8 points) and Fuel & Light (2 points) (for details see Table 1).

4. Figure-2 shows the distribution of centres vis-a-vis all-India for the year 2016. Indices of 34 centres were above and 43 centres were below all-India index. The highest index was of Kodarma (319 points) and lowest was of Rangapara-Tezpur (238 points). Index of Jabalpur centre remained at par with all-India index of 274 points (for details see Table 3).

Index Classes	No. of Centres
231-240	2
241-250	9
251-260	10
261-270	17
271-280	14
281-290	11
291-300	7
301-310	6
311-320	2
231-320	78

5. The month wise annual inflation for the year 2016 has been depicted in Figure 3. The rate of inflation remained at single digit level throughout the year. It decreased from 5.91 per cent in January, 2016 to 5.51 percent in March, 2016. Thereafter, it started increasing and reached the peak level of 6.59 in May, 2016. However, it again showed a declining trend from August, 2016 onwards to reach the lowest level of 2.23 per cent in December, 2016. The food inflation also followed the same trend. During the year under reference, the food inflation declined from the peak level of 9.34 per cent in July, 2016 to 0.67 per cent in December, 2016.

चित्र Figure 1: वर्ग-वार अखिल-भारत उपभोक्ता मूल्य सूचकांक वार्षिक औसत वर्ष 2012 से 2016 तक के लिए।
Group-wise Annual Average of All-India CPI-IW for the period 2012 to 2016.

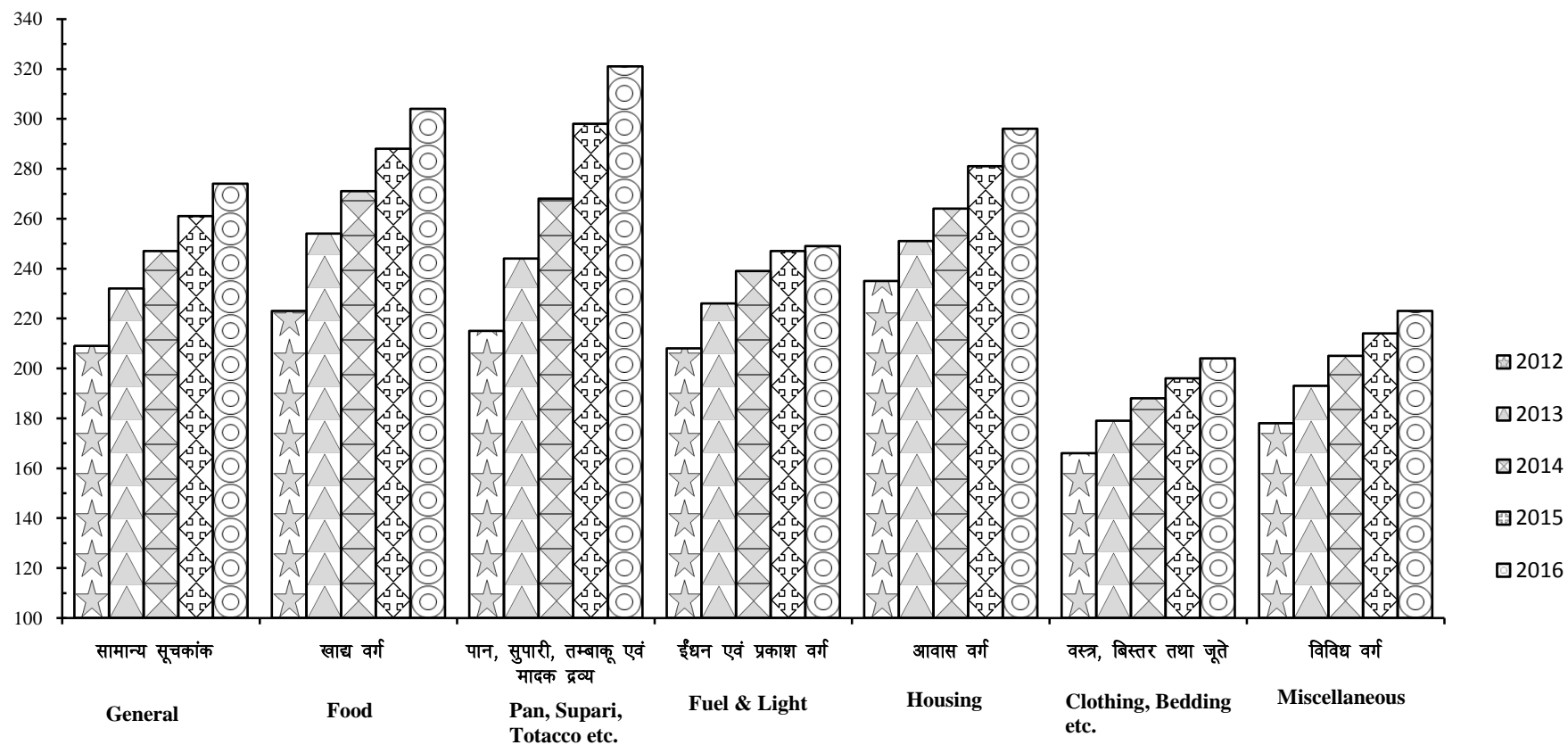

चित्र Figure -2: वर्ष 2016 के लिए अखिल भारत औद्योगिक श्रमिकों के लिए उपभोक्ता मूल्य सूचकांक में केन्द्रों का वितरण
 Distribution of Centres vis-a-vis All-India Consumer Price Index for Industrial Workers (CPI-IW) for the year 2016.

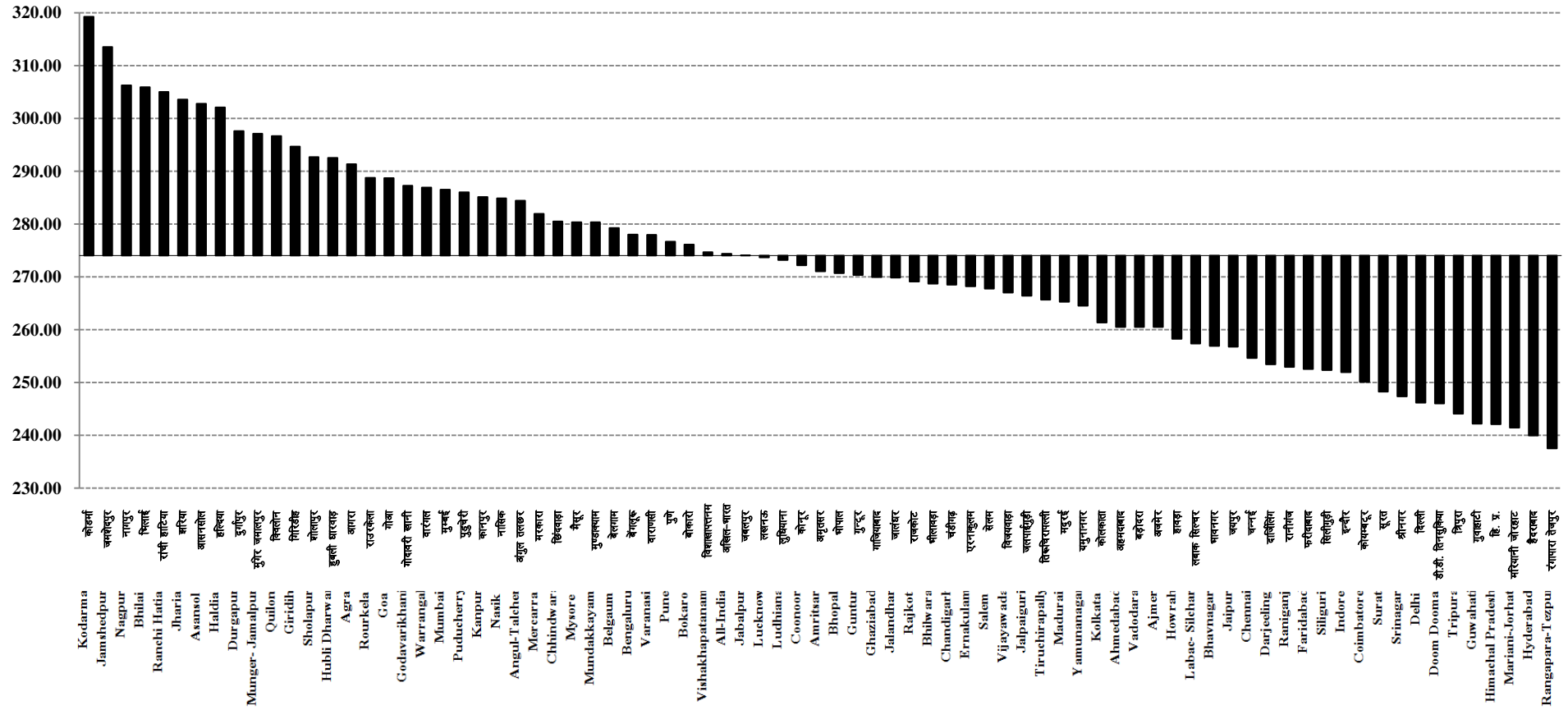

चित्र Figure -3: अखिल-भारत स्तर पर वर्ष 2016 के लिए माह-वार वार्षिक मुद्रास्फीति।
Month-wise Annual Inflation at All-India level for the year 2016.

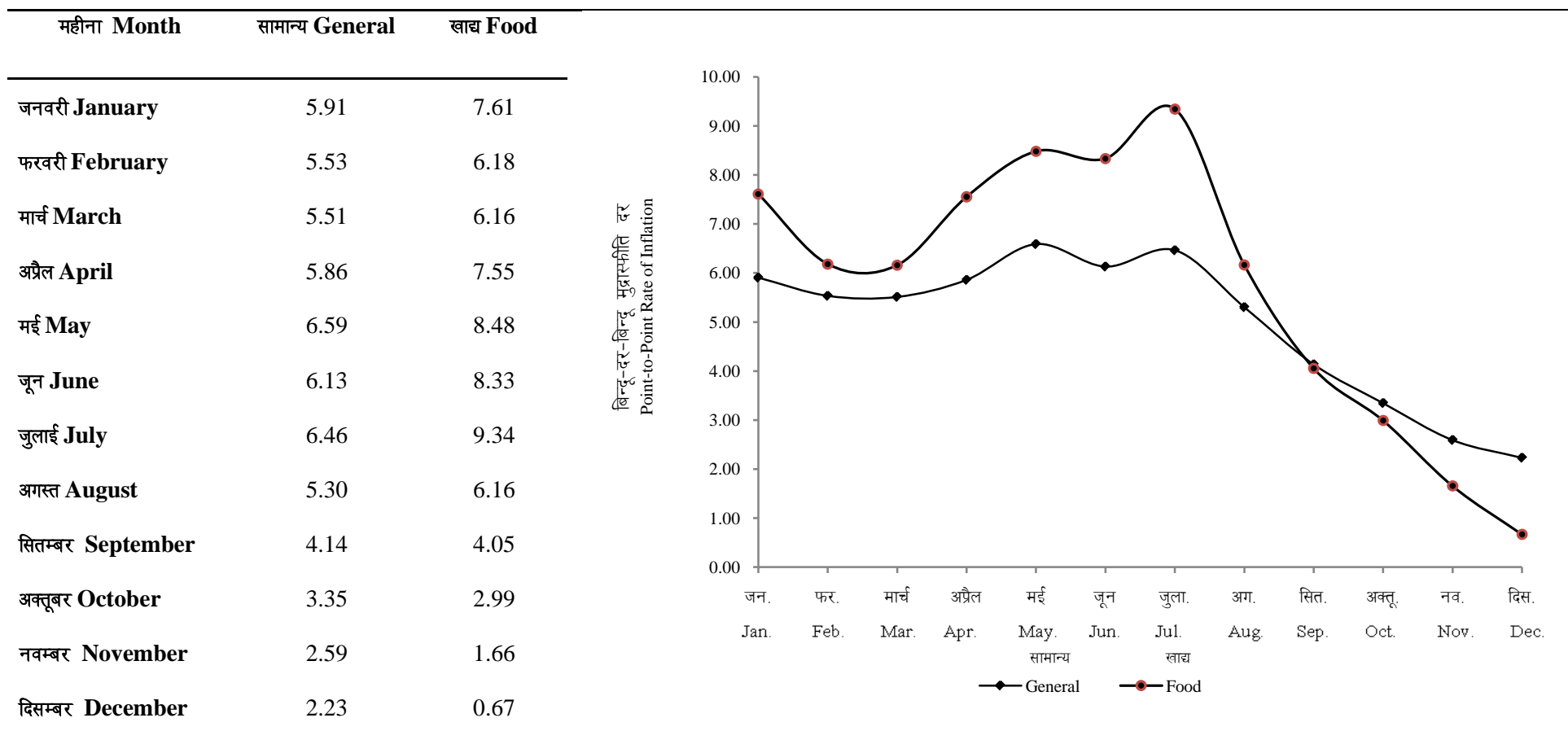

औद्योगिक श्रमिकों के लिए उपभोक्ता मूल्य सूचकांक (आधार : 2001=100) के संकलन की कार्यपद्धति

परिचय

औद्योगिक श्रमिकों के लिए उपभोक्ता मूल्य सूचकांक के संकलन तथा रख-रखाव के इतिहास का प्रारम्भ प्रथम विश्व युद्ध के पश्चात् मूल्यों में असामान्य वृद्धि के कारण श्रमिकों की बिगडती हुई आर्थिक स्थिति के कारण हुआ। मूल्य एवं निर्वाह लागत में तीव्र वृद्धि के परिणामस्वरूप देश में कुछ राज्य सरकारों द्वारा पारिवारिक बजट अन्वेषण का आयोजन तथा औद्योगिक श्रमिकों के लिए उपभोक्ता मूल्य सूचकांक का संकलन आरम्भ किया गया। लेकिन उनमें से कोई भी पूर्णतः संतोषजनक नहीं था। **राउ कोर्ट ऑफ एनक्वायरी** द्वारा की गई सिफारिशों के अनुसरण में औद्योगिक श्रमिकों के लिए उपभोक्ता मूल्य सूचकांक के संकलन तथा रख-रखाव का उत्तरदायित्व 1941 में केन्द्र सरकार द्वारा लिया गया। यद्यपि, एक समान तथा वैज्ञानिक ढंग से निर्वाह लागत सूचकांक तथा औद्योगिक श्रमिकों के लिए उपभोक्ता मूल्य सूचकांक आधार 1960=100 के संकलन का काम श्रम ब्यूरो द्वारा तकनीकी सलाहकार समिति के मार्गदर्शन के तहत देश भर में फैले 50 महत्वपूर्ण औद्योगिक केन्द्रों पर 1958-59 के दौरान पारिवारिक निर्वाह सर्वेक्षण के आयोजन के पश्चात् किया गया। तब से उपभोक्ता मूल्य सूचकांक का संकलन तथा रख-रखाव श्रम ब्यूरो द्वारा किया जा रहा है। अक्टूबर 1988 से सूचकांक का आधार 1960=100 की जगह बदलकर 1982=100 कर दिया गया। वर्तमान एवं नई श्रृंखला आधार 2001=100 का संकलन 9 मार्च, 2006 से जनवरी, 2006 के सूचकांक के प्रकाशन के साथ जारी है।

श्रम ब्यूरो न्यूनतम मजदूरी अधिनियम, 1948 के तहत केन्द्रीय क्षेत्र में सभी उपक्रमों तथा केन्द्र शासित प्रदेशों के संबन्ध में सूचीबद्ध नियोजनों में नियोजित कर्मचारियों पर लागू उपभोक्ता मूल्य सूचकांक समय-समय पर सुनिश्चित करने हेतु सक्षम प्राधिकारी है (अधिसूचना सं. एल.डब्ल्यू.आई-24(3) दिनांक 24 अक्टूबर, 1949)। विभिन्न राज्यों तथा केन्द्रीय प्राधिकारियों द्वारा एकत्रित श्रम आंकड़ों की गुणवत्ता तथा एकरूपता में सुधार के उद्देश्य से, ब्यूरो संबंधित एजेन्सियों के साथ सम्पर्क रखता है।

METHODOLOGY FOR COMPILATION OF CONSUMER PRICE INDEX NUMBERS FOR INDUSTRIAL WORKERS (BASE : 2001=100)

INTRODUCTION

The history of compilation & maintenance of Consumer Price Index Numbers for industrial Workers owes its origin to the deteriorating economic condition of the workers on account of abnormal rise in prices following the First World War. As a result of sharp rise in prices and the cost of living, some Provincial Governments started conducting Family Budget Enquiries and compilation of Consumer Price Index Numbers for Industrial Workers in the country. But none of them was entirely satisfactory. In pursuance of the recommendations made by the **Rau Court of Enquiry**, the job of compilation & maintenance of Consumer Price Index Numbers for Industrial Workers was taken over by the Central Govt. in 1941. However, the compilation of index numbers on uniform and scientific lines was started only after the conduct of the Family Living Surveys by the Labour Bureau during 1958-59 at 50 important industrial centres, spread over length and breadth of the country, under the guidance of the Technical Advisory Committee on Cost of Living Index Numbers and compilation of Consumer Price Index Numbers for Industrial Workers on base 1960=100. Since then the compilation and maintenance of Consumer Price Index Numbers are being done by the Labour Bureau on a continuous basis. The series (1982=100) had replaced the old (1960=100) series in December, 1988 with the release of October, 1988 index. The new series on base 2001=100 has been released on 9th March, 2006 with January, 2006 index which has replaced the earlier (1982=100) series.

Labour Bureau, is the competent authority under the Minimum Wages Act, 1948 to ascertain, from time to time, the Consumer Price Index Numbers applicable to employees employed in the Scheduled employments in respect of all the undertakings in the Central Sphere and the Union Territories (Notification No. LWI-24(3) dated 24th October, 1949). With a view to improving the quality and uniformity of the labour statistics collected by various States and Central authorities, the Bureau maintains liaison with the concerned agencies.

कार्य-क्षेत्र एवं विषय विस्तार

औद्योगिक श्रमिकों के उपभोक्ता मूल्य सूचकांक की 1960 श्रृंखला के तहत औद्योगिक श्रमिकों का कार्यक्षेत्र 3 क्षेत्रों अर्थात् कारखानों, खनन तथा बागान तक सीमित था। पारिवारिक आय एवं व्यय सर्वेक्षण आयोजित करने के लिए 1982 तथा 2001 श्रृंखलाओं के लिए औद्योगिक श्रमिकों का कार्यक्षेत्र 4 नए क्षेत्रों अर्थात् i) रेलवे ii) सार्वजनिक मोटर परिवहन उपक्रम iii) विद्युत उत्पादन एवं वितरण संस्थान तथा iv) पोत एवं गोद सहित सात क्षेत्रों तक बढ़ा दिया गया। श्रमिक वर्ग परिवार को उस परिवार के रूप में परिभाषित किया गया है जिसके सदस्यों में से एक उपरोक्त सूचीबद्ध 7 क्षेत्रों में से किसी एक में शारीरिक श्रमिक के रूप में कार्य करता है तथा उसकी मासिक आय का आधा या उससे अधिक शारीरिक श्रम द्वारा प्राप्त करता है।

श्रृंखला 2001=100 के तहत, श्रम ब्यूरो 78 चयनित केन्द्रों एवं अखिल भारत के लिए औद्योगिक श्रमिकों के लिए उपभोक्ता मूल्य सूचकांक का संकलन कर रहा है जबकि 1982 श्रृंखला में केवल 70 केन्द्रों के लिए सूचकांक संकलित किया जाता था। इन 78 केन्द्रों का चयन देश में उनकी औद्योगिक महत्ता के आधार पर किया गया था तथा विभिन्न राज्यों के बीच 5 केन्द्र प्रति राज्य प्रति क्षेत्र के अधिकतम आबंटन की शर्त पर राज्य में औद्योगिक नियोजन के अनुपात में वितरण किया गया।

भारण आरेख

सूचकांक के लिए केन्द्रवार भारण आरेख सभी 78 चयनित केन्द्रों में वर्ष 1999-2000 के दौरान आयोजित श्रमिक वर्ग पारिवारिक आय एवं व्यय सर्वेक्षणों के परिणामों से प्राप्त किए गए हैं। प्रत्येक चयनित केन्द्र में 12 महीनों की अवधि में सर्वेक्षण आयोजित किया गया, एवं प्रतिमाह परिवारों के चल प्रतिदर्श की समान संख्या तैयार की गई। इस सर्वेक्षण के माध्यम से प्राप्त आंकड़ों की पूर्णतय: संवीक्षा की गई तथा भारण आरेख तैयार करने के उद्देश्य से मौजूद विसंगतियों को सारणीकरण से पहले सही करवाया गया।

चूंकि सभी मदों के मूल्यों की जांच सम्भव नहीं थी (न ही यह आवश्यक है), सूचकांक बास्केट में केवल प्रतिनिधि मदों को रखा गया जिन पर सूचकांकित जनसंख्या द्वारा उपभोग व्यय रिपोर्ट किया गया और जिन्हें निश्चित समय के पश्चात् नियंत्रित किया जा सकता था। इस उद्देश्य से, पहला कदम मदों का समूह बनाना था, जो उपभोक्ताओं की एक जैसी तथा उससे संबंधित मांगों को पूरा करता हो।

SCOPE AND COVERAGE

Under the 1960 series of Consumer Price index Numbers for Industrial Workers, the coverage of Industrial Workers was limited to 3 sectors i.e. Factories, Mines and Plantations. The coverage of the Industrial Workers for 1982 and 2001 series for the conduct of Family Income & Expenditure Surveys was extended to seven sectors by including four more sectors viz. i) Railways, ii) Public Motor Transport Undertakings, iii) Electricity Generating and Distributing Establishments, and iv) Ports and Docks. A Working Class Family is defined as one wherein one of the members worked as a manual worker in any of the 7 sectors listed above and which derived half or more of its monthly income through manual work.

Under the 2001=100 series, the Labour Bureau has been compiling Consumer Price Index Numbers for Industrial Workers for 78 selected centres and all-India as against 70 centres in the 1982 series. These 78 centres were selected on the basis of their industrial importance in the country and distributed among different States in proportion to the industrial employment in the State subject to a maximum allotment of 5 centres per state per sector.

WEIGHTING DIAGRAM

The Centre-wise Weighting Diagrams for the Index have been derived from the results of Working Class Family Income and Expenditure Surveys conducted during 1999-2000 in all the 78 selected centres. The survey was conducted over a period of 12 months in each selected centre during 1999-2000, when an equal number of a moving sample of families was canvassed every month. The data collected through this survey was thoroughly scrutinised and inconsistencies, if any, were got rectified before getting it tabulated for the purpose of derivation of Weighting Diagrams.

As it was not feasible to monitor the price behaviour of all the items on which index population reported consumption expenditure (nor it is necessary), only representative items were retained in the index basket, which were manageable over time. For this purpose, the first step was to form group of items which meet similar or related demands of the consumers.

उपभोग मदों पर कुल व्यय को 6 मुख्य भागों में विभाजित किया गया था अर्थात्,

- I - खाद्य
- II - पान, सुपारी, तम्बाकू एवं मादक द्रव्य
- III - ईंधन एवं प्रकाश
- IV - आवास
- V - वस्त्र, बिस्तर एवं जूते
- VI - विविध

पहले तथा अंतिम समूह में कुछ सुपरिभाषित उप-समूह भी बनाए गए हैं।

सूचकांक जनसंख्या द्वारा उपभोग की गई विभिन्न वस्तुओं तथा सेवाओं की विभिन्न मदों से सम्बद्ध सापेक्ष महत्व को सूचित करने वाले भारों का निर्धारण इन वस्तुओं तथा सेवाओं पर लक्षित औद्योगिक श्रमिकों द्वारा किए गए खर्च के आधार पर किया जाता है, यद्यपि गैर उपभोग मदों पर व्यय को भारण आरेख से बाहर रखा गया है।

बास्केट में प्रत्यक्ष रूप से रखी गई मदें वे थीं जिन पर (क) समूह/उप-समूह में कम से कम एक प्रतिशत व्यय होता है, (ख) अत्यधिक संख्या में परिवार व्यय सूचित कर रहे थे तथा (ग) श्रृंखला की अवधि में संतोषजनक रूप से मूल्यांकित किया जा सकता था। शेष मदों को उनकी मांग पूरी करने की क्षमता, विनिर्माण प्रक्रिया या मूल्य प्रवृत्ति आदि की समानता के आधार पर संबंधित मदों या मदों के समूह में रखा गया था। उप-समूह/समूह में प्रत्येक मद पर प्रतिशत व्यय उसके भार को दर्शाता है। इसी तरह समूह/कुल उपभोग व्यय में उप-समूह/समूह पर प्रतिशत व्यय उनके भार को दर्शाता है।

खुदरा मूल्य

सूचकांक परिकलन में प्रयोग किए जाने वाले खुदरा मूल्य वे हैं जो नकद लेन-देन के लिए उपभोक्ताओं से वास्तविक रूप में लिए गए हैं तथा इसमें सभी कर शामिल हैं जो उपभोक्ता द्वारा दिए गए हैं। यद्यपि उपभोक्ताओं को दी जाने वाली सामान्यतः छूट को ध्यान में रखा जाता है। इस तरह खुदरा मूल्य को विक्रय की

The total expenditure on consumption items was divided into 6 main groups viz.,

- I - Food
- II - Pan, Supari, Tobacco & Intoxicants
- III - Fuel & Light
- IV - Housing
- V - Clothing, Bedding & Footwear
- VI - Miscellaneous

In the first and the last group, a few well-defined sub-groups have also been formed.

Weights, which indicate relative importance attached to different items of goods and services consumed by the index population, are determined on the basis of expenditure made by the targeted industrial workers on these goods and services. However, the expenditures on non-consumption items are excluded from the weighting diagram.

The items directly retained in the basket were those which a) constitute atleast one percent expenditure in the Group/Sub-Group; (b) had significant number of families reporting expenditure; and c) could be priced satisfactorily over the life of the series. The remaining items were imputed to related items or to a group of items depending upon their similarity of want satisfying capacity, manufacturing process or price behaviour, etc. The percentage expenditure on each item in the sub-group/group represents its weight. Similarly, the percentage expenditure on sub-group/group in the Group/Total consumption expenditure represent their weight.

RETAIL PRICES

The retail prices used in the index calculation are those actually charged to the consumers for cash transaction and are inclusive of all taxes which are payable by him. However, rebates and discounts given to consumers in general are taken into account. Thus, the retail price may be

विनिर्दिष्ट इकाई के उपभोक्ता के लिए मुद्रा लागत के रूप में परिभाषित किया जा सकता है जिसमें सभी कर शामिल होते हैं लेकिन सभी छूटों, रियायतों आदि को इसमें शामिल नहीं किया जाता। अस्थिर मूल्य वाली मर्चों जैसे अनाज, दालें, सब्जियां एवं फल, तेल एवं वसा आदि के खुदरा मूल्य साप्ताहिक आधार पर एकत्रित किए जाते हैं। इसी तरह कुछ अन्य मर्चों जैसे सिनेमा, फर्नीचर, बर्तन, वस्त्र, पारिवारिक उपकरण आदि के मूल्य जो कम समय अन्तराल में नहीं बदलते हैं, मासिक आधार पर एकत्रित किए जाते हैं। यद्यपि मकान किराया, स्कूल/कॉलेज फीस तथा पुस्तकों आदि से संबंधित मूल्य आंकड़ों को छमाही/वार्षिक आधार पर एकत्रित किया जाता है क्योंकि इन मर्चों के मूल्यों में अधिक परिवर्तन नहीं होता।

चयनित मर्चों के खुदरा मूल्य अंशकालीन मूल्य संग्राहकों द्वारा निर्धारित तिथि/दिवस को एकत्रित किए जाते हैं। ये अंशकालीन मूल्य संग्राहक सामान्यतः या तो आर्थिक एवं सांख्यिकी निदेशालय या श्रम विभाग के साथ कार्य कर रहे राज्य सरकारों के कर्मचारी होते हैं तथा एकत्रित मूल्य पुनः संसाधन हेतु मुख्यालय में भेजे जाते हैं। मूल्य एकत्रित करते समय विभिन्न घटकों जैसे बाजारों, दुकानों, विवरण, क्रय की इकाई, मूल्य उद्धरणों का दिन एवं समय आदि को तुलना के उद्देश्य के लिए निश्चित रखा जाता है। विभिन्न स्तरों पर वैचारिक/तथ्यात्मक त्रुटियों को शुद्ध करने के पश्चात् इन मूल्य आंकड़ों को सूचकांकों के संकलन के लिए प्रयोग किया जाता है।

गृह सूचकांक

गृह सूचकांक के संकलन के लिए किराए के, निजी स्वामित्व वाले तथा किराया मुक्त घरों को सम्मिलित किया जाता है। निजी स्वामित्व वाले घरों के लिए किराए के आंकड़े मुहल्ले या मुहल्ले के आस-पास के तुलनीय किराए के घरों से एकत्रित किए जाते हैं। यद्यपि किराया-मुक्त घरों के लिए किराया सूचकांक 100 पर स्थिर है। इस तरह गृह समूह सूचकांक के संकलन के लिए किराया मुक्त, किराये के तथा निजी स्वामित्व वाले घरों के लिए तीन अलग सूचकांक संकलित किए जाते हैं तथा इन सूचकांकों को उनके संबंधित भारों जोकि घरों की इन तीन श्रेणियों में रह रहे परिवारों का अनुपात है, का प्रयोग करके केन्द्र के लिए भारत गृह सूचकांक तैयार करने हेतु जोड़ दिया जाता है। गृह सूचकांक प्रत्येक छः महीनों अर्थात् जनवरी तथा जुलाई में एक बार 'श्रृंखला आधार प्रणाली' का अनुसरण करके संकलित किया जाता है तथा अनुवर्ती पांच महीनों के लिए स्थिर रखा जाता है। गृह सूचकांक के संकलन में प्रयोग करने के लिए किराया आंकड़े छमाही मकान किराया पुनर्सर्वेक्षणों के माध्यम से घरों के प्रतिदर्श से श्रम ब्यूरो के क्षेत्र अधिकारियों द्वारा वर्ष में दो बार एकत्रित किए जाते हैं।

defined as money cost to the consumer of a specified unit of sale which is inclusive of all taxes but excludes all rebates, discounts, etc. The retail prices of price sensitive items such as cereals, pulses, vegetables & fruits, oils & fats, etc. are collected on a weekly basis. Similarly, the prices of some other items like cinema, furniture, utensils, clothing, house-hold appliances, etc., which are known to vary less frequently, are collected on monthly basis. However, the price data relating to house rent, school/college fees and books, etc. are collected on six-monthly/yearly basis as these items do not show much change in their price behaviour.

The retail prices of the selected items are collected on the fixed date/day by part-time Price Collectors, who are generally the employees of the State Governments working either with the Directorate of Economics and Statistics or Labour Department, and sent to the Headquarter for further processing. While collecting prices, various elements such as fixity of markets, shops, specifications, unit of purchase, day and time of price quotations, etc. are maintained for the purpose of comparability. These price data, after cleaning them for conceptual/factual errors at various levels, are utilised for the compilation of index numbers.

HOUSING INDEX

For compiling housing index, the rented, self-owned and rent free houses are taken into account. The rental data for self-owned houses are collected from the comparable rented dwellings of the locality or within the vicinity of the locality. However, for rent-free houses, rent index is frozen at 100. Thus, for compiling the housing group index, three separate indices are compiled for rent-free, rented and self-owned houses and these indices are combined by using their respective weights, which are proportion of families residing in these three categories of houses, to work out the weighted housing index for the centre. Housing index is compiled by following 'Chain Base method', once in every six months viz., January and July and kept constant for the subsequent five months. Rental data, for utilising in the compilation of housing index, are collected by the field officials of the Labour Bureau, twice a year, from a sample of dwellings through half yearly Repeat House Rent Surveys.

सूचकांक संकलन

लेस्पीयर के संशोधित सूचकांक सूत्र के प्रयोग द्वारा निम्नानुसार सूचकांक का संकलन किया जाता है :

$$In = \frac{\sum P_n Q_o}{\sum P_o Q_o} \times 100$$

$$In = \frac{\sum \left(\frac{P_n}{P_o} \times 100 \right) P_o Q_o}{\sum P_o Q_o}$$

उपरोक्त में :

In = वर्तमान अवधि के लिए सूचकांक

P_n = वर्तमान अवधि के लिए मूल्य

P_o = आधार अवधि के लिए मूल्य

Q_o = आधार अवधि के लिए मात्रा

प्रत्येक चयनित केन्द्र का सूचकांक विभिन्न स्तरों अर्थात् उप-समूह, समूह तथा सामान्य स्तर में प्रति माह संकलित किया जाता है।

प्रथम चरण में एक महीने में सभी बाजारों की सभी दुकानों में एक मद के मूल्य उद्धरणों का केन्द्र के लिए औसत निकाला जाता है। इस औसत मूल्य के आधार पर मूल्य सापेक्ष (आधार अवधि मूल्य पर) जिसे कुछ देशों में मद सूचकांक के रूप में

COMPILATION OF INDEX

The index is compiled by using Laspeyres' modified Index formula, as given below :-

$$In = \frac{\sum P_n Q_o}{\sum P_o Q_o} \times 100$$

$$In = \frac{\sum \left(\frac{P_n}{P_o} \times 100 \right) P_o Q_o}{\sum P_o Q_o}$$

Where:

In = Index Number for current period.

P_n = Price for current period.

P_o = Price for base period.

Q_o = Quantity for base period.

The index of each selected centre is compiled in several stages i.e. Sub-group, Group and General level every month.

In the first stage, price quotations of an item in all outlets of all the markets in a month are averaged for a centre. On the basis of this average price, a price relative (over base period price), or item index as known in

जाना जाता है, को निकाला जाता है। यद्यपि कुछ मदों के मामले में जिनकी पूर्ति उचित मूल्य दुकानों के माध्यम से की जाती है, सर्वप्रथम केन्द्र के प्रत्येक चयनित बाजार में खुले बाजार तथा उचित मूल्य दुकानों की भारित औसत मूल्य को निकाला जाता है (भार उस महीने में संबंधित दुकानों में उपलब्ध अनुपात के रूप में)। अगले चरण में केन्द्र मूल्य पर पहुंचने के लिए इन बाजार मूल्यों का साधारण औसत निकाला जाता है। इस औसत केन्द्र मूल्य के आधार पर मूल्य सापेक्ष प्राप्त किया जाता है। मद/उप-समूह सूचकांक के भारित औसत के रूप में क्रमशः उप समूह या समूह सूचकांक तैयार किया जाता है। केन्द्र का सामान्य सूचकांक समूह सूचकांकों के भारित औसत के रूप में तैयार किया जाता है।

अखिल भारत सूचकांक जोकि 78 केन्द्र सूचकांकों का भारित औसत है, को भी प्रति माह निकाला जाता है। प्रत्येक केन्द्र को दिया गया भार, राज्य में एक केन्द्र को आबंटित अनुमानित परिवारों की संख्या के कुल उपभोग व्यय तथा देश में सभी केन्द्रों में सभी ऐसे व्यय के कुल योग का अनुपात है।

some of the countries, is worked out. However, in case of certain items which are supplied through subsidised outlets (fair price shops), first the weighted average price of open market and fair price outlets in each selected market of a centre is worked out (weight being availability ratio in the respective outlets in that month). In the next stage, a simple average of these market prices is worked out to arrive at the centre price. On the basis of this average centre price, a price relative is worked out. The sub-group or group index is worked out as a weighted average of an item/sub-group index respectively. The general index of a centre is worked out as a weighted average of group indices.

An all-India index, which is weighted average of 78 centre indices, is also worked out every month. The weight assigned to each centre is the proportion of the total consumption expenditure of estimated number of families allocated to a centre in the State to sum total of all such expenditure over all centres in the country.



तालिका Table 1

वर्ष 2006 से 2016 तक की अवधि के लिए आधार 2001=100 पर औद्योगिक श्रमिकों के लिए अखिल भारत वार्षिक औसत उपभोक्ता मूल्य सूचकांक (सामान्य एवं वर्ग-वार)

ALL-INDIA ANNUAL AVERAGE OF CONSUMER PRICE INDEX NUMBERS FOR INDUSTRIAL WORKERS ON BASE 2001=100 FOR THE PERIOD 2006 TO 2016 (GENERAL & GROUP-WISE)

वर्ष/वर्ग Year/Group	सामान्य सूचकांक General Index	खाद्य वर्ग Food Group	पान, सुपारी, तम्बाकू एवं मादक द्रव्य Pan, Supari, Tobacco & Intoxicants	ईंधन एवं प्रकाश वर्ग Fuel & Light Group	आवास वर्ग Housing Group	वस्त्र, बिस्तर तथा जूते Clothing, Bedding & Footwear	विविध वर्ग Miscellaneous Group
आधार Base 2001=100							
2006	123	122	115	128	125	113	125
2007	131	134	125	132	130	117	129
2008	142	149	136	141	135	121	139
2009	157	169	146	147	154	126	147
2010	176	190	163	159	195	133	154
2011	192	204	187	181	218	151	165
2012	209	223	215	208	235	166	178
2013	232	254	244	226	251	179	193
2014	247	271	268	239	264	188	205
2015	261	288	298	247	281	196	214
2016	274	304	321	249	296	204	223

तालिका Table 2

वर्ष 2006-07 से 2015-16 तक की अवधि के लिए आधार 2001=100 पर औद्योगिक श्रमिकों के लिए अखिल भारत वित्तीय औसत उपभोक्ता मूल्य सूचकांक
(सामान्य एवं वर्ग-वार)

ALL-INDIA FINANCIAL YEAR AVERAGE OF CONSUMER PRICE INDEX NUMBERS FOR INDUSTRIAL WORKERS ON BASE
2001=100 FOR THE PERIOD 2006-07 TO 2015-16 (GENERAL & GROUP-WISE)

वर्ष/वर्ग Year/Group	सामान्य सूचकांक General Index	खाद्य वर्ग Food Group	पान, सुपारी, तम्बाकू एवं मादक द्रव्य Pan, Supari, Tobacco & Intoxicants	ईंधन एवं प्रकाश वर्ग Fuel & Light Group	आवास वर्ग Housing Group	वस्त्र, बिस्तर तथा जूते Clothing, Bedding & Footwear	विविध वर्ग Miscellaneous Group
आधार Base 2001=100							
2006-2007	125	126	116	130	126	114	126
2007-2008	133	136	128	133	131	118	131
2008-2009	145	153	138	144	137	122	141
2009-2010	163	176	150	149	166	128	149
2010-2011	180	194	168	163	201	136	157
2011-2012	195	206	194	188	222	155	168
2012-2013	215	230	223	214	238	170	182
2013-2014	236	259	249	230	254	181	195
2014-2015	251	276	276	241	268	190	207
2015-2016	265	293	305	249	285	198	216

तालिका Table 3

वर्ष 2006 से 2016 तक की अवधि के लिए औद्योगिक श्रमिकों के लिए (सामान्य) आधार 2001=100 पर केन्द्र-वार तथा अखिल-भारत वार्षिक औसत उपभोक्ता मूल्य सूचकांक तथा भार

CENTRE-WISE AND ALL-INDIA ANNUAL AVERAGES OF CONSUMER PRICE INDEX NUMBERS(GENERAL) FOR INDUSTRIAL WORKERS ON BASE
2001=100 FOR THE PERIOD 2006 TO 2016 INCLUDING CENTRE WEIGHTS IN ALL-INDIA

क्रम सं. Sr. No.	राज्य/केन्द्र State/Centre	भार Weights	2001=100										
			2006	2007	2008	2009	2010	2011	2012	2013	2014	2015	2016
	आन्ध्र प्रदेश Andhra Pradesh												
1	गुन्दूर Guntur	0.81	120	126	139	161	181	194	208	233	251	259	270
2	विजयवाड़ा Vijayawada	1.18	119	126	137	161	180	188	207	236	240	251	267
3	विशाखापत्तनम Visakhapatnam	1.98	119	126	135	153	173	192	213	236	249	263	275
	असम Assam												
4	डी.डी. तिनसुकिया D-D Tinsukia	0.44	116	125	133	147	160	170	182	196	213	235	246
5	गुवाहाटी Guwahati	0.50	115	120	128	143	156	168	184	198	214	226	242
6	लबाक सिल्चर Labac-Silchar	0.33	121	130	143	155	178	186	197	216	243	247	257
7	मरियानी जोरहाट Mariani-Jorhat	0.46	116	127	133	147	158	171	185	195	217	230	241
8	रंगापारा तेजपुर Rangapara Tezpur	0.46	114	126	131	144	154	163	171	186	213	228	238
	बिहार Bihar												
9	मुंगेर जमालपुर Munger Jamalpur	1.06	126	134	145	162	182	199	215	238	253	274	297
	चंडीगढ़ Chandigarh												
10	चंडीगढ़ Chandigarh	0.16	125	131	140	155	175	197	213	232	245	254	269
	छत्तीसगढ़ Chhattisgarh												
11	भिलाई Bhilai	0.97	121	132	145	162	180	206	241	265	277	291	306
	दिल्ली Delhi												
12	दिल्ली Delhi	1.99	122	128	137	147	163	176	191	209	223	234	246
	गोआ Goa												
13	गोआ Goa	0.36	121	130	144	164	188	203	222	248	258	276	289
	गुजरात Gujarat												
14	अहमदाबाद Ahmedabad	1.37	120	129	138	151	171	186	206	233	238	249	261
15	भावनगर Bhavnagar	1.66	119	129	135	147	174	189	206	221	225	239	257
16	राजकोट Rajkot	1.81	118	126	132	146	174	193	216	231	237	248	269

तालिका Table 3 क्रमशः Contd.

तालिका Table 3

वर्ष 2006 से 2016 तक की अवधि के लिए औद्योगिक श्रमिकों के लिए (सामान्य) आधार 2001=100 पर केन्द्र-वार तथा अखिल-भारत वार्षिक औसत उपभोक्ता मूल्य सूचकांक तथा भार

CENTRE-WISE AND ALL-INDIA ANNUAL AVERAGES OF CONSUMER PRICE INDEX NUMBERS(GENERAL) FOR INDUSTRIAL WORKERS ON BASE
2001=100 FOR THE PERIOD 2006 TO 2016 INCLUDING CENTRE WEIGHTS IN ALL-INDIA

क्रम सं. Sr. No.	राज्य/केन्द्र State/Centre	भार Weights	2001=100										
			2006	2007	2008	2009	2010	2011	2012	2013	2014	2015	2016
17	सूरत Surat	1.18	118	127	134	146	162	174	192	218	224	238	248
18	बड़ोदरा Vadodra	2.00	120	127	133	147	167	180	198	219	230	244	261
हरियाणा Haryana													
19	फरीदाबाद Faridabad	1.34	122	130	145	160	182	194	207	218	226	240	253
20	यमुनानगर Yamunanagar	1.67	127	133	145	162	183	197	215	230	241	248	265
हिमाचल प्रदेश Himachal Pradesh													
21	हि. प्र. H. P.	0.57	120	126	135	147	161	172	188	208	222	232	242
जम्मू व कश्मीर Jammu & Kashmir													
22	श्रीनगर Srinagar	0.45	118	125	134	145	159	172	190	203	219	235	247
झारखंड Jharkhand													
23	बोकारो Bokaro	0.91	121	130	142	158	168	192	210	229	251	268	276
24	गिरिडीह Giridih	0.55	134	146	156	177	204	232	250	282	293	289	295
25	जमशेदपुर Jamshedpur	1.02	126	132	142	157	182	213	232	251	265	288	314
26	झरिया Jharia	0.84	126	136	146	161	180	198	222	262	279	290	304
27	कोडरमा Kodarma	0.43	132	140	149	169	190	215	236	263	285	297	319
28	रांची-हाटिया Ranchi Hatia	0.71	125	133	148	170	199	220	235	267	286	297	305
कर्नाटक Karnataka													
29	बेलगाम Belgaum	0.96	125	133	144	162	179	200	217	242	254	266	279
30	बेंगलूरु Bengaluru	1.95	125	136	150	167	181	194	211	238	253	268	278
31	हुबली-धरवाड़ Hubli Dharwar	1.18	123	132	147	164	182	200	219	248	266	281	293

तालिका Table 3 क्रमशः Contd.

तालिका Table 3

वर्ष 2006 से 2016 तक की अवधि के लिए औद्योगिक श्रमिकों के लिए (सामान्य) आधार 2001=100 पर केन्द्र-वार तथा अखिल-भारत वार्षिक औसत उपभोक्ता मूल्य सूचकांक तथा भार

CENTRE-WISE AND ALL-INDIA ANNUAL AVERAGES OF CONSUMER PRICE INDEX NUMBERS(GENERAL) FOR INDUSTRIAL WORKERS ON BASE
2001=100 FOR THE PERIOD 2006 TO 2016 INCLUDING CENTRE WEIGHTS IN ALL-INDIA

क्रम सं. Sr. No.	राज्य/केन्द्र State/Centre	भार Weights	2001=100										
			2006	2007	2008	2009	2010	2011	2012	2013	2014	2015	2016
32	मरकारा Mercara	0.63	114	121	135	154	172	188	208	240	255	269	282
33	मैसूर Mysore	0.92	123	130	142	160	174	187	205	242	258	267	280
	केरल Kerala												
34	एरनाकुलम Ernakulam	3.08	125	131	142	153	167	185	199	225	248	260	268
35	मुण्डाक्याम Mundakayam	1.83	124	130	145	159	174	191	213	251	264	274	280
36	क्विलोन Quilon	1.75	126	129	143	154	173	195	206	236	260	277	297
	मध्यप्रदेश Madhya Pradesh												
37	भोपाल Bhopal	1.35	127	135	145	161	185	205	221	238	251	260	271
38	छिंदवाड़ा Chhindwara	1.21	127	137	150	162	177	195	216	242	247	262	281
39	इन्दौर Indore	1.05	122	131	140	152	168	181	200	222	232	243	252
40	जबलपुर Jabalpur	1.55	128	135	148	159	184	198	212	231	240	256	274
	महाराष्ट्र Maharashtra												
41	मुम्बई Mumbai	9.57	126	134	144	159	174	192	212	237	257	276	287
42	नागपुर Nagpur	1.06	130	140	151	174	203	220	240	265	277	294	306
43	नासिक Nasik	1.50	124	130	139	157	181	204	223	242	255	271	285
44	पुणे Pune	1.81	127	136	146	162	181	200	217	237	254	266	277
45	शोलापुर Solapur	0.95	123	139	149	160	179	199	216	239	261	281	293
	ओडीशा Odisha												
46	अंगुल तलछर Angul Talchar	0.88	120	128	143	160	181	200	221	241	256	265	284
47	राउरकेला Rourkela	0.71	124	137	149	166	186	204	222	245	260	270	289
	पुडुचेरी Puducherry												
48	पुडुचेरी Puducherry	0.59	123	130	146	163	173	184	209	237	256	271	286

तालिका Table 3 क्रमशः Contd.

तालिका Table 3

वर्ष 2006 से 2016 तक की अवधि के लिए औद्योगिक श्रमिकों के लिए (सामान्य) आधार 2001=100 पर केन्द्र-वार तथा अखिल-भारत वार्षिक औसत उपभोक्ता मूल्य सूचकांक तथा भार

CENTRE-WISE AND ALL-INDIA ANNUAL AVERAGES OF CONSUMER PRICE INDEX NUMBERS(GENERAL) FOR INDUSTRIAL WORKERS ON BASE
2001=100 FOR THE PERIOD 2006 TO 2016 INCLUDING CENTRE WEIGHTS IN ALL-INDIA

क्रम सं. Sr. No.	राज्य/केन्द्र State/Centre	भार Weights	2001=100										
			2006	2007	2008	2009	2010	2011	2012	2013	2014	2015	2016
	पंजाब Punjab												
49	अमृतसर Amritsar	1.07	130	139	149	163	190	208	227	240	255	263	271
50	जालंधर Jalandhar	0.96	126	131	141	155	174	190	205	224	239	250	270
51	लुधियाना Ludhiana	0.57	129	134	146	160	175	188	205	222	235	251	273
	राजस्थान Rajasthan												
52	अजमेर Ajmer	1.56	122	129	138	152	175	191	215	233	240	248	256
53	भीलावड़ा Bhilwara	0.73	125	133	144	158	176	192	215	236	245	259	269
54	जयपुर Jaipur	1.09	127	134	145	159	179	192	214	230	238	245	257
	तमिलनाडु Tamil Nadu												
55	चेन्नई Chennai	2.31	118	124	135	149	161	171	196	218	230	248	255
56	कोयम्बटूर Coimbatore	1.26	119	127	137	151	166	176	193	217	231	243	250
57	कुनूर Coonoor	1.18	115	122	134	148	168	182	204	224	241	261	272
58	मदुराई Madurai	1.17	116	121	134	147	162	174	196	218	239	259	265
59	सेलम Salem	1.12	114	122	134	151	163	172	192	216	233	254	268
60	तिरुचिरापल्ली Tiruchirapally	1.37	119	126	141	156	174	184	208	232	253	261	266
	तेलंगाना Telangana												
61	गोदावरी खानी Godavarikhani	1.17	125	135	150	169	193	200	216	242	262	274	287
62	हैदराबाद Hyderabad	1.51	116	123	135	152	165	174	190	207	217	228	240
63	वारंगल Warangal	0.98	123	133	149	172	199	204	222	247	259	272	287

तालिका Table 3 क्रमशः Contd.

तालिका Table 3

वर्ष 2006 से 2016 तक की अवधि के लिए औद्योगिक श्रमिकों के लिए (सामान्य) आधार 2001=100 पर केन्द्र-वार तथा अखिल-भारत वार्षिक औसत उपभोक्ता मूल्य सूचकांक तथा भार

CENTRE-WISE AND ALL-INDIA ANNUAL AVERAGES OF CONSUMER PRICE INDEX NUMBERS(GENERAL) FOR INDUSTRIAL WORKERS ON BASE 2001=100 FOR THE PERIOD 2006 TO 2016 INCLUDING CENTRE WEIGHTS IN ALL-INDIA

क्रम सं. Sr. No.	राज्य/केन्द्र State/Centre	भार Weights	2001=100										
			2006	2007	2008	2009	2010	2011	2012	2013	2014	2015	2016
	त्रिपुरा Tripura												
64	त्रिपुरा Tripura	0.26	115	123	131	144	156	167	177	194	210	227	244
	उत्तर प्रदेश Uttar Pradesh												
65	आगरा Agra	1.91	128	136	146	168	193	208	220	240	255	269	291
66	गाजियाबाद Ghaziabad	1.82	125	132	142	159	182	198	209	232	240	256	270
67	कानपुर Kanpur	2.09	125	132	141	158	183	200	214	237	255	268	285
68	लखनऊ Lucknow	2.75	121	129	144	163	185	195	203	224	242	261	274
69	वाराणसी Varanasi	2.64	122	131	142	160	183	194	208	231	247	265	278
	पश्चिम बंगाल West Bengal												
70	आसनसोल Asansol	1.08	124	138	151	171	195	211	231	256	277	290	303
71	दार्जिलिंग Darjeeling	0.53	120	130	142	153	170	184	196	215	232	239	253
72	दुर्गापुर Durgapur	1.14	121	130	140	155	178	193	215	263	282	287	298
73	हल्दिया Haldia	1.74	116	124	131	144	161	185	211	230	241	275	302
74	हावड़ा Howrah	0.79	121	130	139	154	171	183	199	215	228	240	258
75	जलपाईगुड़ी Jalpaiguri	0.48	117	125	136	150	167	179	192	221	241	252	266
76	कोलकाता Kolkata	1.51	121	132	142	156	172	185	199	222	239	251	261
77	रानीगंज Raniganj	0.99	124	132	140	156	169	180	195	214	228	238	253
78	सिलीगुड़ी Siliguri	0.48	124	135	144	156	173	187	197	218	233	241	252
	अखिल-भारत All-INDIA	100.00	123	131	142	157	176	192	209	232	247	261	274

तालिका Table 3 समाप्त Concltd.

तालिका Table 4.1

औद्योगिक श्रमिकों के लिए मासिक अखिल भारत सामान्य उपभोक्ता मूल्य सूचकांक आधार 2001=100 पर वर्ष 2006 से 2016 तक के लिए

MONTH-WISE ALL-INDIA (GENERAL) CONSUMER PRICE INDEX NUMBERS FOR INDUSTRIAL WORKERS ON BASE 2001=100 FOR THE YEARS 2006 TO 2016

वर्ष/महीना Year/Month	2006	2007	2008	2009	2010	2011	2012	2013	2014	2015	2016
जनवरी January	119	127	134	148	172	188	198	221	237	254	269
फरवरी February	119	128	135	148	170	185	199	223	238	253	267
मार्च March	119	127	137	148	170	185	201	224	239	254	268
अप्रैल April	120	128	138	150	170	186	205	226	242	256	271
मई May	121	129	139	151	172	187	206	228	244	258	275
जून June	123	130	140	153	174	189	208	231	246	261	277
जुलाई July	124	132	143	160	178	193	212	235	252	263	280
अगस्त August	124	133	145	162	178	194	214	237	253	264	278
सितम्बर September	125	133	146	163	179	197	215	238	253	266	277
अक्तूबर October	127	134	148	165	181	198	217	241	253	269	278
नवम्बर November	127	134	148	168	182	199	218	243	253	270	277
दिसम्बर December	127	134	147	169	185	197	219	239	253	269	275
औसत Average	123	131	142	157	176	192	209	232	247	261	274

तालिका Table 4.2

औद्योगिक श्रमिकों के लिए अखिल भारत खाद्य उपभोक्ता मूल्य सूचकांक आधार 2001=100 पर वर्ष 2006 से 2016 तक के लिए

MONTH-WISE ALL-INDIA (FOOD) CONSUMER PRICE INDEX NUMBERS FOR INDUSTRIAL WORKERS ON BASE 2001=100 FOR THE YEARS 2006 TO 2016

वर्ष/महीना Year/Month	2006	2007	2008	2009	2010	2011	2012	2013	2014	2015	2016
जनवरी January	116	128	137	156	186	205	206	235	256	276	297
फरवरी February	115	129	138	156	183	197	207	238	256	275	292
मार्च March	115	129	141	156	181	196	212	240	258	276	293
अप्रैल April	117	130	144	159	182	197	218	245	264	278	299
मई May	120	131	145	162	184	198	219	248	267	283	307
जून June	123	133	147	165	188	201	222	255	270	288	312
जुलाई July	123	136	150	172	192	204	227	259	280	289	316
अगस्त August	125	137	153	174	191	205	230	262	282	292	310
सितम्बर September	126	137	155	176	193	209	232	263	280	296	308
अक्टूबर October	129	139	159	181	195	212	233	268	280	301	310
नवम्बर November	129	138	159	187	197	212	235	273	280	302	307
दिसम्बर December	129	137	155	188	203	207	235	262	277	299	301
औसत Average	122	134	149	169	190	204	223	254	271	288	304

तालिका Table 5.1

औद्योगिक श्रमिकों के लिए वर्ग/उप वर्गानुसार अखिल-भारत वार्षिक औसत उपभोक्ता मूल्य सूचकांक आधार 2001=100 पर 2006 से 2016 तक की अवधि के लिए

ALL-INDIA ANNUAL AVERAGE OF CONSUMER PRICE INDEX NUMBERS FOR INDUSTRIAL WORKERS (GROUPS/SUB GROUPS) ON BASE 2001=100 FOR THE PERIOD 2006 TO 2016

वर्ग/उप-वर्ग / Groups/Sub-groups	2001=100										
	2006	2007	2008	2009	2010	2011	2012	2013	2014	2015	2016
खाद्य उप-वर्ग / Food Sub-Groups											
(क) अनाज एवं उत्पाद / Cereals & Products	121	131	148	165	183	186	197	230	249	252	263
(ख) दालें एवं उत्पाद / Pulses & Products	132	143	159	218	234	221	241	254	275	383	435
(ग) तेल एवं वसा / Oils & Fats	139	165	193	171	184	219	264	269	254	270	283
(घ) मांस, मछली तथा अण्डे / Meat, Fish & Eggs	129	144	162	185	212	237	264	306	338	363	385
(ङ) दूध एवं दूध उत्पाद / Milk & Products	115	124	139	155	178	204	228	247	273	290	303
(च) मसाले एवं मसाले / Condiments & Spices	116	145	146	175	212	234	209	293	282	326	308
(छ) सब्जियां एवं फल / Vegetables & Fruits	125	135	144	170	185	202	230	273	299	293	316
(ज) अन्य खाद्य / Other Food	118	119	131	161	182	194	218	240	252	260	283
I-क खाद्य वर्ग / FOOD GROUP	122	134	149	169	190	204	223	254	271	288	304
I-ख पान, सुपारी, तम्बाकू एवं मादक द्रव्य	115	125	136	146	163	187	215	244	268	298	321
PAN, SUPARI, TOBACCO & INTOXICANTS											
II ईंधन एवं प्रकाश वर्ग / FUEL & LIGHT	128	132	141	147	159	181	208	226	239	247	249
III आवास वर्ग / HOUSING	125	130	135	154	195	218	235	251	264	281	296
IV वस्त्र, बिस्तर तथा जूते	113	117	121	126	133	151	166	179	188	196	204
CLOTHING, BEDDING & FOOTWEAR											
विविध उप-वर्ग / Miscellaneous Sub-groups											
(क) चिकित्सा देखरेख / Medical Care	124	132	140	146	152	162	182	200	208	217	228
(ख) शिक्षा, आमोद एवं प्रमोद / Edu. Rec. & Amusement	123	127	134	143	148	150	148	154	161	172	180
(ग) परिवहन एवं संचार / Transport & Communication	144	144	151	152	166	187	205	226	240	241	247
(घ) व्यक्तिगत देखरेख एवं सज्जा/Personal Care & Effects	114	120	130	142	147	158	174	187	203	218	227
(ङ) अन्य विविध मर्दे / Others	115	122	136	157	162	174	195	213	230	245	256
V विविध वर्ग / MISCELLANEOUS GROUP	125	129	139	147	154	165	178	193	205	214	223
सामान्य सूचकांक / GENERAL INDEX	123	131	142	157	176	192	209	232	247	261	274

तालिका Table 5.2

औद्योगिक श्रमिकों के लिए वर्ग/उप वर्गानुसार अखिल-भारत वित्तीय औसत उपभोक्ता मूल्य सूचकांक आधार 2001=100 पर 2006-07 से 2015-16 तक की अवधि के लिए

ALL-INDIA FINANCIAL YEAR AVERAGE OF CONSUMER PRICE INDEX NUMBERS FOR INDUSTRIAL WORKERS BY GROUPS/SUB GROUPS ON BASE 2001=100 FOR THE PERIOD 2006-2007 TO 2015-2016

वर्ग/उप-वर्ग / Groups/Sub-groups	2001=100									
	2006-07	2007-08	2008-09	2009-10	2010-11	2011-12	2012-13	2013-14	2014-15	2015-16
खाद्य उप-वर्ग / Food Sub-Groups										
(क) अनाज एवं उत्पाद / Cereals & Products	124	134	153	171	184	186	205	236	251	253
(ख) दालें एवं उत्पाद / Pulses & Products	137	145	166	235	228	222	248	256	286	416
(ग) तेल एवं वसा / Oils & Fats	145	174	189	171	192	228	273	263	255	273
(घ) मांस, मछली तथा अण्डे / Meat, Fish & Eggs	133	147	168	193	218	243	274	316	342	370
(ङ) दूध एवं दूध उत्पाद / Milk & Products	117	127	143	160	184	211	232	253	278	293
(च) मसाले एवं मसाले / Condiments & Spices	124	143	156	181	230	219	217	298	291	330
(छ) सब्जियां एवं फल / Vegetables & Fruits	128	137	146	175	193	203	236	280	307	295
(ज) अन्य खाद्य / Other Food	118	120	137	171	183	199	225	243	254	263
I-क खाद्य वर्ग / FOOD GROUP	126	136	153	176	194	206	230	259	276	293
I-ख पान, सुपारी, तम्बाकू एवं मादक द्रव्य	116	128	138	150	168	194	223	249	276	305
PAN, SUPARI, TOBACCO &										
II ईंधन एवं प्रकाश वर्ग / FUEL & LIGHT	130	133	144	149	163	188	214	230	241	249
III आवास वर्ग / HOUSING	126	131	137	166	201	222	238	254	268	285
IV वस्त्र, बिस्तर तथा जूते	114	118	122	128	136	155	170	181	190	198
CLOTHING, BEDDING & FOOTWEAR										
विविध उप-वर्ग / Miscellaneous Sub-groups										
(क) चिकित्सा देखरेख / Medical Care	125	134	141	147	154	167	186	204	209	220
(ख) शिक्षा, आमोद एवं प्रमोद / Edu. Rec. & Amusement	124	129	136	144	149	149	150	155	164	174
(ग) परिवहन एवं संचार / Transport & Communication	144	145	152	154	171	192	211	230	240	242
(घ) व्यक्तिगत देखरेख एवं सज्जा/Personal Care & Effects	115	122	134	144	149	162	178	190	208	220
(ङ) अन्य विविध मर्दे / Others	117	124	142	159	164	179	201	216	235	248
V विविध वर्ग / MISCELLANEOUS GROUP	126	131	141	149	157	168	182	195	207	216
सामान्य सूचकांक / GENERAL INDEX	125	133	145	163	180	195	215	236	251	265

तालिका Table 6

वर्ष 2016 के लिए केन्द्र-वार औद्योगिक श्रमिकों के लिए मासिक उपभोक्ता मूल्य सूचकांक (सामान्य) आधार 2001=100

CENTRE-WISE MONTHLY CONSUMER PRICE INDEX NUMBERS FOR INDUSTRIAL WORKERS ON BASE 2001=100 (GENERAL) FOR THE YEAR 2016

	राज्य/केन्द्र State/Centre	भार Weights	जन. Jan.	फर. Feb.	मार्च Mar.	अप्रैल Apr.	मई May.	जून Jun.	जुला. Jul.	अग. Aug.	सित. Sep.	अक्तू. Oct.	नव. Nov.	दिस. Dec.	औसत Avg.
	आन्ध्र प्रदेश Andhra Pradesh														
1	गुन्टूर Guntur	0.81	265	263	261	267	272	278	278	273	272	273	271	271	270
2	विजयवाड़ा Vijayawada	1.18	262	258	258	263	270	273	273	271	269	271	268	268	267
3	विशाखापत्तनम Vishakhapatnam	1.98	269	269	267	271	275	278	280	279	278	278	277	275	275
	असम Assam														
4	डी.डी. तिनसुकिया D-D Tinsukia	0.44	241	242	241	242	243	246	248	249	249	250	251	250	246
5	गुवाहाटी Guwahati	0.50	240	238	239	239	242	243	243	245	246	246	244	241	242
6	लबाक-सिल्चर Labac-Silchar	0.33	254	253	252	255	258	259	258	260	260	260	260	259	257
7	मरियानी-जोरहाट Mariani-Jorhat	0.46	237	238	238	240	241	242	242	245	244	245	245	240	241
8	रंगापारा-तेजपुर Rangapara Tezpur	0.46	232	231	231	238	238	239	240	241	240	242	239	239	238
	बिहार Bihar														
9	मुंगेर-जमालपुर Munger-Jamalpur	1.06	284	277	287	289	295	295	305	305	307	311	308	302	297
	चंडीगढ़ Chandigarh														
10	चंडीगढ़ Chandigarh	0.16	261	261	264	266	269	269	272	272	272	272	273	271	269
	छत्तीसगढ़ Chhattisgarh														
11	भिलाई Bhilai	0.97	293	292	297	301	306	310	313	313	312	313	313	308	306
	दिल्ली Delhi														
12	दिल्ली Delhi	1.99	239	237	238	242	242	244	253	252	253	253	252	249	246
	गोआ Goa														
13	गोआ Goa	0.36	278	279	280	288	294	297	298	297	295	288	285	285	289
	गुजरात Gujarat														
14	अहमदाबाद Ahmedabad	1.37	252	251	254	254	256	266	271	271	267	266	261	257	261
15	भावनगर Bhavnagar	1.66	246	244	244	247	253	262	264	268	270	265	262	258	257
16	राजकोट Rajkot	1.81	258	261	264	262	269	274	281	275	271	272	272	270	269
17	सूरत Surat	1.18	243	238	239	243	244	250	255	255	252	254	254	252	248
18	वड़ोदरा Vadodra	2.00	251	249	249	254	257	269	275	265	265	267	267	258	261

तालिका Table 6 क्रमशः Contd.

तालिका Table 6

वर्ष 2016 के लिए केन्द्र-वार औद्योगिक श्रमिकों के लिए मासिक उपभोक्ता मूल्य सूचकांक (सामान्य) आधार 2001=100

CENTRE-WISE MONTHLY CONSUMER PRICE INDEX NUMBERS FOR INDUSTRIAL WORKERS ON BASE 2001=100 (GENERAL) FOR THE YEAR 2016

क्रम सं. Sr. No.	राज्य/केन्द्र State/Centre	भार Weights	जन. Jan.	फर. Feb.	मार्च Mar.	अप्रैल Apr.	मई May.	जून Jun.	जुला. Jul.	अग. Aug.	सित. Sep.	अक्तू. Oct.	नव. Nov.	दिस. Dec.	औसत Avg.
	हरियाणा Haryana														
19	फरीदाबाद Faridabad	1.34	246	246	248	252	253	255	258	255	255	256	254	252	253
20	यमुनानगर Yamunanagar	1.67	253	253	258	261	262	263	270	270	269	271	273	271	265
	हिमाचल प्रदेश Himachal Pradesh														
21	हिमाचल प्रदेश H. P.	0.57	237	237	236	237	238	241	246	246	245	248	248	246	242
	जम्मू व कश्मीर Jammu & Kashmir														
22	श्रीनगर Srinagar	0.45	245	246	244	245	245	247	249	249	249	249	252	248	247
	झारखंड Jharkhand														
23	बोकारो Bokaro	0.91	266	263	268	273	275	275	286	284	284	287	278	274	276
24	गिरिडीह Giridih	0.55	289	281	281	286	287	291	300	306	306	307	303	299	295
25	जमशेदपुर Jamshedpur	1.02	304	304	304	309	313	315	319	317	317	322	321	317	314
26	झरिया Jharia	0.84	299	297	297	299	302	304	308	308	310	310	307	302	304
27	कोडरमा Kodarma	0.43	306	308	308	313	318	321	327	327	326	329	325	323	319
28	रांची-हटिया Ranchi-Hatia	0.71	297	294	297	301	304	304	310	312	310	313	311	307	305
	कर्नाटक Karnataka														
29	बेलगाम Belgaum	0.96	277	271	271	276	284	287	286	282	278	280	280	279	279
30	बेंगलूरु Bengaluru	1.95	276	269	270	273	283	286	283	278	280	281	278	279	278
31	हुबली-धारवाड़ Hubli-Dharwar	1.18	292	290	288	290	296	298	294	293	293	291	293	292	293
32	मरकारा Mercara	0.63	278	275	276	276	277	290	287	285	286	285	285	283	282
33	मैसूर Mysore	0.92	273	276	274	277	288	289	283	280	280	280	281	283	280
	केरल Kerala														
34	एरनाकुलम Ernakulam	3.08	267	266	261	265	272	271	267	270	268	270	269	272	268
35	मुण्डाकयाम Mundakayam	1.83	286	280	274	276	281	285	280	277	275	283	282	285	280
36	क्विलोन Quilon	1.75	289	294	297	292	301	295	301	299	297	295	297	303	297

तालिका Table 6 क्रमशः Contd.

तालिका Table 6

वर्ष 2016 के लिए केन्द्र-वार औद्योगिक श्रमिकों के लिए मासिक उपभोक्ता मूल्य सूचकांक (सामान्य) आधार 2001=100

CENTRE-WISE MONTHLY CONSUMER PRICE INDEX NUMBERS FOR INDUSTRIAL WORKERS ON BASE 2001=100 (GENERAL) FOR THE YEAR 2016

क्रम सं. Sr. No.	राज्य/केन्द्र State/Centre	भार Weights	जन. Jan.	फर. Feb.	मार्च Mar.	अप्रैल Apr.	मई May.	जून Jun.	जुला. Jul.	अग. Aug.	सित. Sep.	अक्तू. Oct.	नव. Nov.	दिस. Dec.	औसत Avg.
	मध्यप्रदेश Madhya Pradesh														
37	भोपाल Bhopal	1.35	267	262	263	266	269	271	278	278	277	275	273	269	271
38	छिंदवाड़ा Chhindwara	1.21	273	274	274	278	279	280	286	286	285	285	285	281	281
39	इन्दौर Indore	1.05	244	243	243	247	252	257	263	257	255	256	255	251	252
40	जबलपुर Jabalpur	1.55	269	269	271	272	273	275	277	276	277	277	277	276	274
	महाराष्ट्र Maharashtra														
41	मुम्बई Mumbai	9.57	284	282	281	284	290	292	295	290	286	287	285	282	287
42	नागपुर Nagpur	1.06	300	296	298	300	305	313	316	311	310	312	311	303	306
43	नासिक Nasik	1.50	279	276	275	281	281	286	290	291	291	291	289	288	285
44	पुणे Pune	1.81	273	269	270	275	275	281	286	278	277	280	280	276	277
45	शोलापुर Sholapur	0.95	289	283	283	290	295	298	298	296	296	295	294	295	293
	ओडीसा Odisha														
46	अंगुल-तलचर Angul-Talchar	0.88	274	272	275	282	283	285	288	285	292	293	293	291	284
47	राउरकेला Rourkela	0.71	281	277	275	285	289	290	290	295	296	297	300	290	289
	पुडुचेरी Puducherry														
48	पुडुचेरी Puducherry	0.59	288	284	279	279	290	291	289	286	286	285	287	288	286
	पंजाब Punjab														
49	अमृतसर Amritsar	1.07	265	265	267	268	267	269	275	271	274	279	279	273	271
50	जालंधर Jalandhar	0.96	261	262	263	265	265	272	276	276	275	274	275	274	270
51	लुधियाना Ludhiana	0.57	262	262	269	271	272	273	279	281	278	277	277	277	273
	राजस्थान Rajasthan														
52	अजमेर Ajmer	1.56	250	249	250	254	254	258	264	260	258	258	255	257	256
53	भीलावड़ा Bhilwara	0.73	263	261	262	264	269	272	276	274	271	273	272	267	269
54	जयपुर Jaipur	1.09	249	249	250	254	254	261	262	258	258	258	264	264	257

तालिका Table 6 क्रमशः Contd.

तालिका Table 6

वर्ष 2016 के लिए केन्द्र-वार औद्योगिक श्रमिकों के लिए मासिक उपभोक्ता मूल्य सूचकांक (सामान्य) आधार 2001=100

CENTRE-WISE MONTHLY CONSUMER PRICE INDEX NUMBERS FOR INDUSTRIAL WORKERS ON BASE 2001=100 (GENERAL) FOR THE YEAR 2016

क्रम सं. Sr. No.	राज्य/केन्द्र State/Centre	भार Weights	जन. Jan.	फर. Feb.	मार्च Mar.	अप्रैल Apr.	मई May.	जून Jun.	जुला. Jul.	अग. Aug.	सित. Sep.	अक्तू. Oct.	नव. Nov.	दिस. Dec.	औसत Avg.
	तमिलनाडु Tamil Nadu														
55	चन्नई Chennai	2.31	261	257	254	255	262	258	255	252	249	250	250	252	255
56	कोयम्बटूर Coimbatore	1.26	249	248	245	249	257	258	253	250	249	248	248	247	250
57	कुन्नूर Coonoor	1.18	273	268	267	269	278	276	275	272	271	273	272	272	272
58	मदुराई Madurai	1.17	273	266	264	261	265	270	273	263	260	264	263	261	265
59	सेलम Salem	1.12	269	266	265	263	275	272	272	270	270	270	260	261	268
60	तिरुचिरापल्ली Tiruchirapally	1.37	273	266	262	261	269	269	267	262	264	265	264	266	266
	तेलंगाना Telangana														
61	गोदावरी खानी Godavarikhani	1.17	282	282	280	283	290	296	295	291	289	288	287	284	287
62	हैदराबाद Hyderabad	1.51	237	234	232	236	241	243	245	243	242	243	243	240	240
63	वारंगल Warangal	0.98	286	282	278	285	294	298	295	287	284	285	285	284	287
	त्रिपुरा Tripura														
64	त्रिपुरा Tripura	0.26	231	232	233	239	243	244	245	253	254	252	253	250	244
	उत्तर प्रदेश Uttar Pradesh														
65	आगरा Agra	1.91	281	281	282	285	288	293	302	298	295	298	299	294	291
66	गाजियाबाद Ghaziabad	1.82	268	266	266	265	267	269	274	271	272	274	275	272	270
67	कानपुर Kanpur	2.09	281	279	278	282	283	286	293	288	286	290	290	285	285
68	लखनऊ Lucknow	2.75	267	265	267	272	273	275	279	279	277	280	279	271	274
69	वाराणसी Varanasi	2.64	269	265	268	275	275	281	285	284	284	285	285	279	278

तालिका Table 6 क्रमशः Contd.

तालिका Table 6

वर्ष 2016 के लिए केन्द्र-वार औद्योगिक श्रमिकों के लिए मासिक उपभोक्ता मूल्य सूचकांक (सामान्य) आधार 2001=100

CENTRE-WISE MONTHLY CONSUMER PRICE INDEX NUMBERS FOR INDUSTRIAL WORKERS ON BASE 2001=100 (GENERAL) FOR THE YEAR 2016

क्रम सं. Sr. No.	राज्य/केन्द्र State/Centre	भार Weights	जन. Jan.	फर. Feb.	मार्च Mar.	अप्रैल Apr.	मई May.	जून Jun.	जुला. Jul.	अग. Aug.	सित. Sep.	अक्तू. Oct.	नव. Nov.	दिस. Dec.	औसत Avg.
	पश्चिम बंगाल West Bengal														
70	आसनसोल Asansol	1.08	299	299	301	302	304	303	304	304	304	305	305	303	303
71	दार्जिलिंग Darjeeling	0.53	245	245	244	245	245	255	254	258	257	265	265	263	253
72	दुर्गापुर Durgapur	1.14	292	289	294	295	297	297	299	300	302	303	303	300	298
73	हल्दिया Haldia	1.74	294	293	296	300	301	302	305	306	308	308	307	305	302
74	हावड़ा Howrah	0.79	247	248	251	254	258	259	259	262	265	267	267	262	258
75	जलपाईगुड़ी Jalpaiguri	0.48	259	260	262	263	265	267	271	272	270	272	270	266	266
76	कोलकाता Kolkata	1.51	255	254	256	261	262	262	264	264	266	269	263	260	261
77	रानीगंज Raniganj	0.99	242	240	249	252	255	254	258	259	259	260	254	253	253
78	सिलीगुड़ी Siliguri	0.48	246	243	245	246	247	250	256	257	256	260	262	260	252
	अखिल-भारत All-INDIA	100.00	269	267	268	271	275	277	280	278	277	278	277	275	274

तालिका Table 6 समाप्त Concltd.

Table तालिका 7

औद्योगिक श्रमिकों के लिए वर्ष 2016 का वर्ग/उप-वर्ग वार अखिल-भारत मासिक उपभोक्ता मूल्य सूचकांक (आधार 2001=100)

ALL-INDIA (GROUP/SUB GROUP) MONTHLY CONSUMER PRICE INDEX NUMBERS FOR INDUSTRIAL WORKERS ON BASE 2001=100 FOR THE YEAR 2016

वर्ग/उप-वर्ग / Groups/Sub-groups	भार Wts.	जन. Jan.	फर. Feb.	मार्च Mar.	अप्रैल Apr.	मई May.	जून Jun.	जुला. Jul.	अग. Aug.	सित. Sep.	अक्तू. Oct.	नव. Nov.	दिस. Dec.	औसत Avg.
खाद्य उप-वर्ग / Food Sub-Groups														
(क) अनाज एवं उत्पाद / Cereals & Products	13.48	256	256	257	257	259	262	264	264	265	268	270	275	263
(ख) दालें एवं उत्पाद / Pulses & Products	2.91	458	432	419	438	456	456	463	443	419	421	417	395	435
(ग) तेल एवं बसा / Oils & Fats	3.23	278	271	269	275	280	285	290	292	294	292	290	285	283
(घ) मांस, मछली तथा अण्डे / Meat, Fish & Eggs	3.97	378	382	383	383	391	390	391	387	384	382	384	387	385
(ङ) दूध एवं दूध उत्पाद / Milk & Products	7.31	296	297	299	300	301	302	305	306	307	307	308	309	303
(च) मसाला एवं मसाले / Condiments & Spices	2.57	318	306	296	296	304	310	317	316	311	312	310	304	308
(छ) सब्जियां एवं फल / Vegetables & Fruits	6.05	291	269	277	303	336	364	371	337	328	337	311	267	316
(ज) अन्य खाद्य / Other Food	6.68	268	272	275	280	282	283	286	287	289	290	291	292	283
I-क खाद्य वर्ग / FOOD GROUP	46.20	297	292	293	299	307	312	316	310	308	310	307	301	304
I-ख पान, सुपारी, तम्बाकू एवं मादक द्रव्य PAN, SUPARI, TOBACCO & INTOXICANTS	2.27	313	316	316	316	319	319	321	325	327	327	329	329	321
II ईंधन एवं प्रकाश वर्ग / FUEL & LIGHT	6.43	252	252	252	250	249	246	246	248	248	247	250	250	249
III आवास वर्ग / HOUSING	15.27	293	293	293	293	293	293	298	298	298	298	298	298	296
IV वस्त्र, बिस्तर तथा जूते CLOTHING, BEDDING & FOOTWEAR	6.57	199	200	201	203	203	204	205	205	206	205	206	206	204
विविध उप-वर्ग / Miscellaneous Sub-groups														
(क) चिकित्सा देखरेख / Medical Care	4.56	224	225	226	228	228	230	230	229	229	229	229	231	228
(ख) शिक्षा, आमोद एवं प्रमोद / Edu. Rec. & Amusement	6.18	176	176	177	177	178	179	179	182	182	183	183	183	180
(ग) परिवहन एवं संचार / Transport & Communication	4.87	242	242	241	244	245	248	248	246	249	251	252	253	247
(घ) व्यक्तिगत देखरेख एवं सज्जा/Personal Care & Effects	4.22	225	224	223	223	223	224	226	227	229	231	232	235	227
(ङ) अन्य विविध मदें / Others	3.43	251	252	253	254	255	256	258	258	258	259	260	261	256
V विविध वर्ग / MISCELLANEOUS GROUP	23.26	219	219	220	221	221	223	224	224	225	226	226	228	223
सामान्य सूचकांक / GENERAL INDEX	100.00	269	267	268	271	275	277	280	278	277	278	277	275	274

तालिका Table 8.01

औद्योगिक श्रमिकों के लिए वर्ष 2016 का केन्द्र-वार मासिक तथा वार्षिक औसत वर्ग/उप-वर्ग उपभोक्ता मूल्य सूचकांक

CENTRE-WISE MONTHLY AND ANNUAL AVERAGE CONSUMER PRICE INDEX NUMBERS BY GROUPS/SUB-GROUPS FOR THE YEAR 2016

केन्द्र / Centre : गुन्टूर (आन्ध्र प्रदेश) / GUNTUR (ANDHRA PRADESH)

आधार Base : 2001 = 100

वर्ग/उप-वर्ग / Groups/Sub-groups	भार Wts.	जन. Jan.	फर. Feb.	मार्च Mar.	अप्रैल Apr.	मई May.	जून Jun.	जुला. Jul.	अग. Aug.	सित. Sep.	अक्तू. Oct.	नव. Nov.	दिस. Dec.	औसत Avg.
खाद्य उप-वर्ग / Food Sub-Groups														
(क) अनाज एवं उत्पाद / Cereals & Products	39.90	247	244	241	241	241	249	255	255	254	254	251	250	249
(ख) दालें एवं उत्पाद / Pulses & Products	5.12	520	528	513	576	603	575	574	520	473	502	506	472	530
(ग) तेल एवं वसा / Oils & Fats	5.19	259	259	257	290	311	310	306	298	299	274	277	278	285
(घ) मांस, मछली तथा अण्डे / Meat, Fish & Eggs	7.37	371	352	344	352	362	366	374	345	349	353	349	363	357
(ङ) दूध एवं दूध उत्पाद / Milk & Products	13.88	299	299	299	300	300	300	302	305	305	305	305	305	302
(च) मसाले एवं मसाले / Condiments & Spices	5.20	308	298	289	297	315	314	312	321	297	315	317	318	308
(छ) सब्जियां एवं फल / Vegetables & Fruits	7.44	268	224	216	258	318	352	299	262	274	301	241	251	272
(ज) अन्य खाद्य / Other Food	15.90	266	288	289	291	293	324	319	312	312	312	312	312	303
I-क खाद्य वर्ग / FOOD GROUP	55.96	286	283	280	289	298	307	306	297	294	298	293	292	294
I-ख पान, सुपारी, तम्बाकू एवं मादक द्रव्य PAN, SUPARI, TOBACCO & INTOXICANTS	1.37	325	337	337	337	337	348	348	348	368	368	368	376	350
II ईंधन एवं प्रकाश वर्ग / FUEL & LIGHT	8.80	325	321	319	320	318	318	323	323	322	319	321	320	321
III आवास वर्ग / HOUSING	15.54	207	207	207	207	207	207	209	209	209	209	209	209	208
IV वस्त्र, बिस्तर तथा जूते CLOTHING, BEDDING & FOOTWEAR	4.63	187	187	187	188	190	193	194	191	192	187	193	192	190
विविध उप-वर्ग / Miscellaneous Sub-groups														
(क) चिकित्सा देखरेख / Medical Care	18.50	227	230	230	230	230	230	230	230	227	227	227	225	229
(ख) शिक्षा, आमोद एवं प्रमोद / Edu. Rec. & Amusement	23.52	185	185	191	209	209	209	209	209	209	209	209	209	204
(ग) परिवहन एवं संचार / Transport & Communication	11.40	301	299	299	299	299	300	299	299	300	300	300	308	300
(घ) व्यक्तिगत देखरेख एवं सज्जा/Personal Care & Effects	28.48	265	260	258	262	258	267	272	273	277	277	278	294	270
(ङ) अन्य विविध मर्दे / Others	18.10	175	175	175	177	177	175	175	175	177	177	177	179	176
V विविध वर्ग / MISCELLANEOUS GROUP	13.70	227	226	227	232	231	234	235	235	236	236	237	242	233
सामान्य सूचकांक / GENERAL INDEX	100.00	265	263	261	267	272	278	278	273	272	273	271	271	270

तालिका Table 8.02

औद्योगिक श्रमिकों के लिए वर्ष 2016 का केन्द्र-वार मासिक तथा वार्षिक औसत वर्ग/उप-वर्ग उपभोक्ता मूल्य सूचकांक

CENTRE-WISE MONTHLY AND ANNUAL AVERAGE CONSUMER PRICE INDEX NUMBERS BY GROUPS/SUB-GROUPS FOR THE YEAR 2016

केन्द्र / Centre : विजयवाड़ा (आन्ध्र प्रदेश) / VIJAYWADA (ANDHRA PRADESH)

आधार Base : 2001 = 100

वर्ग/उप-वर्ग / Groups/Sub-groups	भार Wts.	जन. Jan.	फर. Feb.	मार्च Mar.	अप्रैल Apr.	मई May.	जून Jun.	जुला. Jul.	अग. Aug.	सित. Sep.	अक्तू. Oct.	नव. Nov.	दिस. Dec.	औसत Avg.
खाद्य उप-वर्ग / Food Sub-Groups														
(क) अनाज एवं उत्पाद / Cereals & Products	32.04	284	284	283	289	289	290	290	290	285	287	287	288	287
(ख) दालें एवं उत्पाद / Pulses & Products	5.43	488	475	467	492	511	515	531	498	425	425	414	384	469
(ग) तेल एवं वसा / Oils & Fats	6.77	253	253	256	287	300	296	292	319	314	308	289	285	288
(घ) मांस, मछली तथा अण्डे / Meat, Fish & Eggs	9.17	351	349	349	361	365	366	371	353	359	368	372	363	361
(ङ) दूध एवं दूध उत्पाद / Milk & Products	18.81	294	294	294	294	294	294	309	309	309	309	309	310	302
(च) मसाले एवं मसाले / Condiments & Spices	4.54	278	269	259	258	270	279	283	284	281	275	271	277	274
(छ) सब्जियां एवं फल / Vegetables & Fruits	10.81	302	246	249	270	360	420	346	307	311	373	287	278	312
(ज) अन्य खाद्य / Other Food	12.43	286	290	290	295	296	296	297	307	308	308	307	307	299
I-क खाद्य वर्ग / FOOD GROUP	47.40	303	296	295	305	317	325	321	316	312	319	308	305	310
I-ख पान, सुपारी, तम्बाकू एवं मादक द्रव्य PAN, SUPARI, TOBACCO & INTOXICANTS	3.22	319	319	319	319	319	319	319	319	325	325	325	325	321
II ईंधन एवं प्रकाश वर्ग / FUEL & LIGHT	7.30	170	169	169	169	169	169	169	169	169	169	171	170	169
III आवास वर्ग / HOUSING	16.88	252	252	252	252	252	252	256	256	256	256	256	256	254
IV वस्त्र, बिस्तर तथा जूते CLOTHING, BEDDING & FOOTWEAR	8.57	213	213	213	221	226	224	227	215	213	193	214	213	215
विविध उप-वर्ग / Miscellaneous Sub-groups														
(क) चिकित्सा देखरेख / Medical Care	19.92	207	207	194	194	194	194	197	198	196	196	196	193	197
(ख) शिक्षा, आमोद एवं प्रमोद / Edu. Rec. & Amusement	26.12	157	157	157	157	157	157	157	168	176	176	176	176	164
(ग) परिवहन एवं संचार / Transport & Communication	15.39	242	242	242	243	243	244	244	248	249	249	249	257	246
(घ) व्यक्तिगत देखरेख एवं सज्जा/Personal Care & Effects	21.91	236	233	245	254	253	258	259	277	292	298	300	323	269
(ङ) अन्य विविध मर्दे / Others	16.66	217	217	218	221	221	221	222	225	227	227	227	227	223
V विविध वर्ग / MISCELLANEOUS GROUP	16.63	207	207	207	210	210	211	211	219	225	226	227	233	216
सामान्य सूचकांक / GENERAL INDEX	100.00	262	258	258	263	270	273	273	271	269	271	268	268	267

तालिका Table 8.03

औद्योगिक श्रमिकों के लिए वर्ष 2016 का केन्द्र-वार मासिक तथा वार्षिक औसत वर्ग/उप-वर्ग उपभोक्ता मूल्य सूचकांक

CENTRE-WISE MONTHLY AND ANNUAL AVERAGE CONSUMER PRICE INDEX NUMBERS BY GROUPS/SUB-GROUPS FOR THE YEAR 2016

केन्द्र / Centre : विशाखापत्तनम (आन्ध्र प्रदेश) / VISHAKHAPATHNAM (ANDHRA PRADESH)

आधार Base : 2001 = 100

वर्ग/उप-वर्ग / Groups/Sub-groups	भार Wts.	जन. Jan.	फर. Feb.	मार्च Mar.	अप्रैल Apr.	मई May.	जून Jun.	जुला. Jul.	अग. Aug.	सित. Sep.	अक्तू. Oct.	नव. Nov.	दिस. Dec.	औसत Avg.
खाद्य उप-वर्ग / Food Sub-Groups														
(क) अनाज एवं उत्पाद / Cereals & Products	26.34	309	309	309	307	310	312	314	315	314	315	315	317	312
(ख) दालें एवं उत्पाद / Pulses & Products	6.23	432	457	440	472	488	489	495	474	436	439	440	430	458
(ग) तेल एवं वसा / Oils & Fats	5.62	207	209	215	220	227	227	226	227	233	233	228	231	224
(घ) मांस, मछली तथा अण्डे / Meat, Fish & Eggs	12.77	365	355	355	366	365	369	370	363	357	356	370	369	363
(ङ) दूध एवं दूध उत्पाद / Milk & Products	13.34	294	294	302	302	302	302	302	303	305	305	305	305	302
(च) मसाले एवं मसाले / Condiments & Spices	6.96	313	312	290	287	293	315	331	332	310	309	305	304	308
(छ) सब्जियां एवं फल / Vegetables & Fruits	14.66	335	325	306	299	348	366	357	356	346	355	323	288	334
(ज) अन्य खाद्य / Other Food	14.08	259	261	269	275	277	277	278	279	280	280	280	281	275
I-क खाद्य वर्ग / FOOD GROUP	39.90	313	312	309	312	322	327	328	326	321	322	319	314	319
I-ख पान, सुपारी, तम्बाकू एवं मादक द्रव्य PAN, SUPARI, TOBACCO & INTOXICANTS	3.07	244	276	276	276	276	276	278	278	279	279	279	279	275
II ईंधन एवं प्रकाश वर्ग / FUEL & LIGHT	4.74	162	162	161	161	161	162	163	163	162	162	165	166	163
III आवास वर्ग / HOUSING	12.66	353	353	353	353	353	353	360	360	360	360	360	360	357
IV वस्त्र, बिस्तर तथा जूते CLOTHING, BEDDING & FOOTWEAR	7.79	231	232	233	234	235	234	243	240	240	235	240	240	236
विविध उप-वर्ग / Miscellaneous Sub-groups														
(क) चिकित्सा देखरेख / Medical Care	17.45	230	230	229	282	282	282	282	283	283	283	283	280	269
(ख) शिक्षा, आमोद एवं प्रमोद / Edu. Rec. & Amusement	29.28	142	142	142	142	142	142	142	142	142	142	139	139	142
(ग) परिवहन एवं संचार / Transport & Communication	20.06	228	228	223	234	236	240	237	236	241	244	245	246	237
(घ) व्यक्तिगत देखरेख एवं सज्जा/Personal Care & Effects	15.40	252	249	241	218	218	221	224	230	241	241	249	248	236
(ङ) अन्य विविध मर्चे / Others	17.81	227	227	227	227	228	228	228	228	228	228	228	228	228
V विविध वर्ग / MISCELLANEOUS GROUP	31.84	207	206	204	212	212	214	213	214	217	217	218	218	213
सामान्य सूचकांक / GENERAL INDEX	100.00	269	269	267	271	275	278	280	279	278	278	277	275	275

तालिका Table 8.04

औद्योगिक श्रमिकों के लिए वर्ष 2016 का केन्द्र-वार मासिक तथा वार्षिक औसत वर्ग/उप-वर्ग उपभोक्ता मूल्य सूचकांक

CENTRE-WISE MONTHLY AND ANNUAL AVERAGE CONSUMER PRICE INDEX NUMBERS BY GROUPS/SUB-GROUPS FOR THE YEAR 2016

केन्द्र / Centre : डुमडुमा तिनसुकिया (असम) / DOOM DOOMA TINSUKIA (ASSAM)

आधार Base : 2001 = 100

वर्ग/उप-वर्ग / Groups/Sub-groups	भार Wts.	जन. Jan.	फर. Feb.	मार्च Mar.	अप्रैल Apr.	मई May.	जून Jun.	जुला. Jul.	अग. Aug.	सित. Sep.	अक्तू. Oct.	नव. Nov.	दिस. Dec.	औसत Avg.
खाद्य उप-वर्ग / Food Sub-Groups														
(क) अनाज एवं उत्पाद / Cereals & Products	55.21	208	210	209	208	208	208	209	207	207	209	212	221	210
(ख) दालें एवं उत्पाद / Pulses & Products	5.34	425	373	337	341	352	354	358	363	352	359	352	337	359
(ग) तेल एवं वसा / Oils & Fats	4.57	268	250	241	231	230	231	231	239	243	244	244	244	241
(घ) मांस, मछली तथा अण्डे / Meat, Fish & Eggs	12.15	291	298	295	290	294	294	299	301	297	299	295	294	296
(ङ) दूध एवं दूध उत्पाद / Milk & Products	1.43	249	242	242	242	242	250	250	250	265	267	267	267	253
(च) मसाले एवं मसाले / Condiments & Spices	4.77	303	281	267	267	269	272	297	307	293	289	286	279	284
(छ) सब्जियां एवं फल / Vegetables & Fruits	10.12	264	238	254	277	297	373	378	365	381	386	366	311	324
(ज) अन्य खाद्य / Other Food	6.41	199	200	200	202	203	202	202	203	203	203	203	203	202
I-क खाद्य वर्ग / FOOD GROUP	64.48	242	237	235	236	239	247	250	250	250	252	251	249	245
I-ख पान, सुपारी, तम्बाकू एवं मादक द्रव्य PAN, SUPARI, TOBACCO & INTOXICANTS	4.73	278	300	308	304	288	256	250	262	253	250	275	288	276
II ईंधन एवं प्रकाश वर्ग / FUEL & LIGHT	5.79	174	174	174	175	175	175	174	175	175	173	179	181	175
III आवास वर्ग / HOUSING	9.07	311	311	311	311	311	311	312	312	312	312	312	312	312
IV वस्त्र, बिस्तर तथा जूते CLOTHING, BEDDING & FOOTWEAR	7.04	197	200	200	200	200	200	200	202	202	202	202	202	201
विविध उप-वर्ग / Miscellaneous Sub-groups														
(क) चिकित्सा देखरेख / Medical Care	12.51	156	156	156	156	156	161	161	162	162	162	161	161	159
(ख) शिक्षा, आमोद एवं प्रमोद / Edu. Rec. & Amusement	10.22	328	328	328	328	328	328	328	350	350	350	362	362	339
(ग) परिवहन एवं संचार / Transport & Communication	11.86	248	284	284	284	284	284	284	284	284	284	285	285	281
(घ) व्यक्तिगत देखरेख एवं सज्जा/Personal Care & Effects	45.57	214	268	268	268	268	268	268	268	272	272	272	272	265
(ङ) अन्य विविध मर्दे / Others	19.84	210	214	218	217	217	220	224	224	224	224	224	224	220
V विविध वर्ग / MISCELLANEOUS GROUP	8.89	222	251	252	252	252	253	254	256	258	258	259	259	252
सामान्य सूचकांक / GENERAL INDEX	100.00	241	242	241	242	243	246	248	249	249	250	251	250	246

तालिका Table 8.05

औद्योगिक श्रमिकों के लिए वर्ष 2016 का केन्द्र-वार मासिक तथा वार्षिक औसत वर्ग/उप-वर्ग उपभोक्ता मूल्य सूचकांक

CENTRE-WISE MONTHLY AND ANNUAL AVERAGE CONSUMER PRICE INDEX NUMBERS BY GROUPS/SUB-GROUPS FOR THE YEAR 2016

केन्द्र / Centre : गुवाहाटी (असम) / GUWAHATI (ASSAM)

आधार Base : 2001 = 100

वर्ग/उप-वर्ग / Groups/Sub-groups	भार Wts.	जन. Jan.	फर. Feb.	मार्च Mar.	अप्रैल Apr.	मई May.	जून Jun.	जुला. Jul.	अग. Aug.	सित. Sep.	अक्तू. Oct.	नव. Nov.	दिस. Dec.	औसत Avg.
खाद्य उप-वर्ग / Food Sub-Groups														
(क) अनाज एवं उत्पाद / Cereals & Products	40.50	232	232	232	232	233	232	232	232	232	234	234	236	233
(ख) दालें एवं उत्पाद / Pulses & Products	5.81	372	365	404	404	411	392	386	384	338	337	333	314	370
(ग) तेल एवं वसा / Oils & Fats	7.75	279	273	250	248	248	239	239	239	254	264	263	255	254
(घ) मांस, मछली तथा अण्डे / Meat, Fish & Eggs	11.75	315	304	310	313	317	319	321	319	313	318	324	315	316
(ङ) दूध एवं दूध उत्पाद / Milk & Products	5.39	284	284	282	282	282	282	282	282	292	292	292	292	286
(च) मसाले एवं मसाले / Condiments & Spices	3.50	313	303	298	296	300	300	302	327	328	313	290	285	305
(छ) सब्जियां एवं फल / Vegetables & Fruits	13.16	280	267	273	273	296	324	306	321	340	335	307	249	298
(ज) अन्य खाद्य / Other Food	12.14	223	223	227	234	244	242	242	243	248	248	248	250	239
I-क खाद्य वर्ग / FOOD GROUP	43.72	264	260	262	263	269	270	268	271	272	273	269	259	267
I-ख पान, सुपारी, तम्बाकू एवं मादक द्रव्य PAN, SUPARI, TOBACCO & INTOXICANTS	2.81	288	292	290	288	288	286	286	286	286	286	286	286	287
II ईंधन एवं प्रकाश वर्ग / FUEL & LIGHT	6.56	212	212	211	211	211	211	211	212	216	217	217	223	214
III आवास वर्ग / HOUSING	21.42	200	200	200	200	200	200	203	203	203	203	203	203	202
IV वस्त्र, बिस्तर तथा जूते CLOTHING, BEDDING & FOOTWEAR	7.48	231	231	231	231	231	235	241	241	239	239	239	239	236
विविध उप-वर्ग / Miscellaneous Sub-groups														
(क) चिकित्सा देखरेख / Medical Care	12.71	319	319	320	320	321	322	322	322	311	311	311	307	317
(ख) शिक्षा, आमोद एवं प्रमोद / Edu. Rec. & Amusement	29.80	191	191	191	191	191	204	204	204	211	211	211	211	201
(ग) परिवहन एवं संचार / Transport & Communication	26.07	264	264	263	264	265	266	266	266	268	269	269	270	266
(घ) व्यक्तिगत देखरेख एवं सज्जा/Personal Care & Effects	21.75	213	213	213	213	214	214	214	214	209	209	209	212	212
(ङ) अन्य विविध मर्चे / Others	9.67	213	213	213	213	213	213	213	213	215	215	215	215	214
V विविध वर्ग / MISCELLANEOUS GROUP	18.01	233	233	233	233	234	238	238	238	239	239	239	239	236
सामान्य सूचकांक / GENERAL INDEX	100.00	240	238	239	239	242	243	243	245	246	246	244	241	242

तालिका Table 8.06

औद्योगिक श्रमिकों के लिए वर्ष 2016 का केन्द्र-वार मासिक तथा वार्षिक औसत वर्ग/उप-वर्ग उपभोक्ता मूल्य सूचकांक

CENTRE-WISE MONTHLY AND ANNUAL AVERAGE CONSUMER PRICE INDEX NUMBERS BY GROUPS/SUB-GROUPS FOR THE YEAR 2016

केन्द्र / Centre : लबाक सिल्चर (असम) / LABAC SILCHAR (ASSAM)

आधार Base : 2001 = 100

वर्ग/उप-वर्ग / Groups/Sub-groups	भार Wts.	जन. Jan.	फर. Feb.	मार्च Mar.	अप्रैल Apr.	मई May.	जून Jun.	जुला. Jul.	अग. Aug.	सित. Sep.	अक्तू. Oct.	नव. Nov.	दिस. Dec.	औसत Avg.
खाद्य उप-वर्ग / Food Sub-Groups														
(क) अनाज एवं उत्पाद / Cereals & Products	56.56	245	245	246	246	247	246	246	247	247	246	246	255	247
(ख) दालें एवं उत्पाद / Pulses & Products	2.68	441	419	413	424	428	437	436	418	409	408	405	389	419
(ग) तेल एवं वसा / Oils & Fats	4.33	256	253	237	237	237	237	237	246	246	246	245	237	243
(घ) मांस, मछली तथा अण्डे / Meat, Fish & Eggs	13.60	363	363	351	362	351	351	345	347	353	348	358	355	354
(ङ) दूध एवं दूध उत्पाद / Milk & Products	2.26	280	285	285	285	285	285	285	286	286	286	285	285	285
(च) मसाले एवं मसाले / Condiments & Spices	4.18	295	280	266	271	271	276	278	284	285	284	287	289	281
(छ) सब्जियां एवं फल / Vegetables & Fruits	10.58	229	230	247	276	325	335	339	350	347	367	340	292	306
(ज) अन्य खाद्य / Other Food	5.81	238	237	236	238	240	240	239	240	239	239	240	240	239
I-क खाद्य वर्ग / FOOD GROUP	65.42	268	266	265	271	275	277	276	278	278	279	278	277	274
I-ख पान, सुपारी, तम्बाकू एवं मादक द्रव्य PAN, SUPARI, TOBACCO & INTOXICANTS	4.72	323	322	322	318	318	318	313	313	314	308	308	308	315
II ईंधन एवं प्रकाश वर्ग / FUEL & LIGHT	5.28	233	231	231	231	231	231	231	231	231	233	238	237	232
III आवास वर्ग / HOUSING	7.12	184	184	184	184	184	184	186	186	186	186	186	186	185
IV वस्त्र, बिस्तर तथा जूते CLOTHING, BEDDING & FOOTWEAR	7.73	195	195	195	196	196	196	196	196	196	196	196	196	196
विविध उप-वर्ग / Miscellaneous Sub-groups														
(क) चिकित्सा देखरेख / Medical Care	13.51	217	217	217	190	190	190	190	190	190	190	194	194	197
(ख) शिक्षा, आमोद एवं प्रमोद / Edu. Rec. & Amusement	15.37	173	173	173	173	173	173	173	178	178	178	178	178	175
(ग) परिवहन एवं संचार / Transport & Communication	13.02	242	242	242	242	242	242	242	242	242	242	242	242	242
(घ) व्यक्तिगत देखरेख एवं सज्जा/Personal Care & Effects	31.30	233	233	233	234	234	234	234	234	234	234	234	234	234
(ङ) अन्य विविध मर्दे / Others	26.80	278	278	278	278	278	278	278	278	277	277	277	277	278
V विविध वर्ग / MISCELLANEOUS GROUP	9.73	235	235	235	231	231	231	231	232	232	232	233	233	233
सामान्य सूचकांक / GENERAL INDEX	100.00	254	253	252	255	258	259	258	260	260	260	260	259	257

तालिका Table 8.07

औद्योगिक श्रमिकों के लिए वर्ष 2016 का केन्द्र-वार मासिक तथा वार्षिक औसत वर्ग/उप-वर्ग उपभोक्ता मूल्य सूचकांक

CENTRE-WISE MONTHLY AND ANNUAL AVERAGE CONSUMER PRICE INDEX NUMBERS BY GROUPS/SUB-GROUPS FOR THE YEAR 2016

केन्द्र / Centre : मरियानी जोरहाट (असम) / MARIANI JORHAT (ASSAM)

आधार Base : 2001 = 100

वर्ग/उप-वर्ग / Groups/Sub-groups	भार Wts.	जन. Jan.	फर. Feb.	मार्च Mar.	अप्रैल Apr.	मई May.	जून Jun.	जुला. Jul.	अग. Aug.	सित. Sep.	अक्तू. Oct.	नव. Nov.	दिस. Dec.	औसत Avg.
खाद्य उप-वर्ग / Food Sub-Groups														
(क) अनाज एवं उत्पाद / Cereals & Products	55.81	222	226	225	224	224	224	224	224	225	226	226	232	225
(ख) दालें एवं उत्पाद / Pulses & Products	5.16	403	395	389	382	395	389	390	390	382	382	369	352	385
(ग) तेल एवं वसा / Oils & Fats	3.95	349	312	310	300	312	309	308	315	325	325	322	323	318
(घ) मांस, मछली तथा अण्डे / Meat, Fish & Eggs	9.63	357	366	366	364	365	360	360	346	351	352	352	351	358
(ङ) दूध एवं दूध उत्पाद / Milk & Products	2.55	232	232	232	232	232	232	232	248	248	248	248	248	239
(च) मसाले एवं मसाले / Condiments & Spices	3.88	262	263	255	249	251	265	258	273	271	307	304	257	268
(छ) सब्जियां एवं फल / Vegetables & Fruits	10.68	245	243	242	281	293	301	303	341	321	312	313	249	287
(ज) अन्य खाद्य / Other Food	8.34	180	182	182	184	185	185	185	185	188	188	188	188	185
I-क खाद्य वर्ग / FOOD GROUP	64.87	250	251	250	253	255	256	256	260	258	260	259	253	255
I-ख पान, सुपारी, तम्बाकू एवं मादक द्रव्य PAN, SUPARI, TOBACCO & INTOXICANTS	3.83	237	243	246	244	244	239	239	241	238	238	238	238	240
II ईंधन एवं प्रकाश वर्ग / FUEL & LIGHT	7.19	245	245	245	245	245	245	245	248	248	255	253	251	248
III आवास वर्ग / HOUSING	8.73	158	158	158	158	158	158	159	159	159	159	159	159	159
IV वस्त्र, बिस्तर तथा जूते CLOTHING, BEDDING & FOOTWEAR	5.82	177	183	183	183	183	183	183	183	183	183	183	183	183
विविध उप-वर्ग / Miscellaneous Sub-groups														
(क) चिकित्सा देखरेख / Medical Care	16.32	178	188	188	205	205	205	205	210	207	209	209	209	202
(ख) शिक्षा, आनंद एवं प्रमोद / Edu. Rec. & Amusement	27.37	249	249	249	249	249	249	249	254	254	254	254	254	251
(ग) परिवहन एवं संचार / Transport & Communication	8.89	241	241	240	244	245	245	245	245	245	245	246	246	244
(घ) व्यक्तिगत देखरेख एवं सज्जा/Personal Care & Effects	33.79	288	292	292	293	293	293	293	294	294	294	294	294	293
(ङ) अन्य विविध मर्चे / Others	13.63	231	244	244	247	247	247	247	247	247	247	247	247	245
V विविध वर्ग / MISCELLANEOUS GROUP	9.56	247	252	252	256	256	256	256	258	258	258	258	258	255
सामान्य सूचकांक / GENERAL INDEX	100.00	237	238	238	240	241	242	242	245	244	245	245	240	241

तालिका Table 8.08

औद्योगिक श्रमिकों के लिए वर्ष 2016 का केन्द्र-वार मासिक तथा वार्षिक औसत वर्ग/उप-वर्ग उपभोक्ता मूल्य सूचकांक

CENTRE-WISE MONTHLY AND ANNUAL AVERAGE CONSUMER PRICE INDEX NUMBERS BY GROUPS/SUB-GROUPS FOR THE YEAR 2016

केन्द्र / Centre : रंगापारा तेजपुर (असम) / RANGAPARA TEZPUR (ASSAM)

आधार Base : 2001 = 100

वर्ग/उप-वर्ग / Groups/Sub-groups	भार Wts.	जन. Jan.	फर. Feb.	मार्च Mar.	अप्रैल Apr.	मई May.	जून Jun.	जुला. Jul.	अग. Aug.	सित. Sep.	अक्तू. Oct.	नव. Nov.	दिस. Dec.	औसत Avg.
खाद्य उप-वर्ग / Food Sub-Groups														
(क) अनाज एवं उत्पाद / Cereals & Products	63.70	249	249	250	251	251	251	252	247	252	253	252	258	251
(ख) दालें एवं उत्पाद / Pulses & Products	4.72	437	404	385	393	387	387	387	387	366	358	351	334	381
(ग) तेल एवं वसा / Oils & Fats	2.60	346	349	333	333	333	333	333	346	346	333	333	346	339
(घ) मांस, मछली तथा अण्डे / Meat, Fish & Eggs	11.65	273	273	273	273	273	273	273	275	278	290	290	292	278
(ङ) दूध एवं दूध उत्पाद / Milk & Products	0.42	259	259	259	260	260	260	260	260	260	260	260	273	261
(च) मसाले एवं मसाले / Condiments & Spices	3.38	252	256	244	255	272	287	287	286	269	302	301	291	275
(छ) सब्जियां एवं फल / Vegetables & Fruits	8.90	225	209	220	303	301	321	327	345	311	318	279	232	283
(ज) अन्य खाद्य / Other Food	4.63	197	199	201	204	206	206	206	207	206	206	206	206	204
I-क खाद्य वर्ग / FOOD GROUP	61.06	259	256	256	265	265	267	269	268	267	270	265	264	264
I-ख पान, सुपारी, तम्बाकू एवं मादक द्रव्य PAN, SUPARI, TOBACCO & INTOXICANTS	6.05	196	199	205	203	194	194	194	210	210	210	210	210	203
II ईंधन एवं प्रकाश वर्ग / FUEL & LIGHT	5.41	160	160	159	162	164	164	164	164	164	164	163	164	163
III आवास वर्ग / HOUSING	13.61	154	154	154	154	154	154	154	154	154	154	154	154	154
IV वस्त्र, बिस्तर तथा जूते CLOTHING, BEDDING & FOOTWEAR	5.35	265	265	265	265	267	267	267	270	270	270	270	270	268
विविध उप-वर्ग / Miscellaneous Sub-groups														
(क) चिकित्सा देखरेख / Medical Care	8.25	187	187	187	205	205	205	205	211	211	211	211	211	203
(ख) शिक्षा, आमोद एवं प्रमोद / Edu. Rec. & Amusement	26.35	166	166	166	216	216	216	216	220	220	220	220	220	205
(ग) परिवहन एवं संचार / Transport & Communication	11.25	249	249	249	249	249	249	249	249	249	249	249	250	249
(घ) व्यक्तिगत देखरेख एवं सज्जा/Personal Care & Effects	38.09	233	233	233	240	240	240	240	244	244	245	245	245	240
(ङ) अन्य विविध मर्चे / Others	16.06	254	254	254	268	268	268	268	268	268	264	264	264	264
V विविध वर्ग / MISCELLANEOUS GROUP	8.52	217	217	217	236	236	236	236	239	239	239	239	239	233
सामान्य सूचकांक / GENERAL INDEX	100.00	232	231	231	238	238	239	240	241	240	242	239	239	238

तालिका Table 8.09

औद्योगिक श्रमिकों के लिए वर्ष 2016 का केन्द्र-वार मासिक तथा वार्षिक औसत वर्ग/उप-वर्ग उपभोक्ता मूल्य सूचकांक

CENTRE-WISE MONTHLY AND ANNUAL AVERAGE CONSUMER PRICE INDEX NUMBERS BY GROUPS/SUB-GROUPS FOR THE YEAR 2016

केन्द्र / Centre : मुंगेर जमालपुर (बिहार) / MUNGER JAMALPUR (BIHAR)

आधार Base : 2001 = 100

वर्ग/उप-वर्ग / Groups/Sub-groups	भार Wts.	जन. Jan.	फर. Feb.	मार्च Mar.	अप्रैल Apr.	मई May.	जून Jun.	जुला. Jul.	अग. Aug.	सित. Sep.	अक्तू. Oct.	नव. Nov.	दिस. Dec.	औसत Avg.
खाद्य उप-वर्ग / Food Sub-Groups														
(क) अनाज एवं उत्पाद / Cereals & Products	35.83	282	275	284	281	289	289	301	301	304	304	304	315	294
(ख) दालें एवं उत्पाद / Pulses & Products	6.60	411	404	394	390	409	419	460	487	466	481	483	468	439
(ग) तेल एवं वसा / Oils & Fats	5.61	287	276	265	264	267	267	287	287	288	288	288	282	279
(घ) मांस, मछली तथा अण्डे / Meat, Fish & Eggs	7.43	388	390	399	411	415	411	394	379	365	361	361	366	387
(ङ) दूध एवं दूध उत्पाद / Milk & Products	17.62	297	298	297	298	298	298	299	299	300	300	300	304	299
(च) मसाले एवं मसाले / Condiments & Spices	4.84	289	276	275	258	270	282	297	298	294	290	288	278	283
(छ) सब्जियां एवं फल / Vegetables & Fruits	13.03	235	177	221	248	289	274	328	311	339	403	351	233	284
(ज) अन्य खाद्य / Other Food	9.04	261	263	265	269	279	281	292	295	299	299	299	299	283
I-क खाद्य वर्ग / FOOD GROUP	53.16	294	282	291	293	305	304	320	319	321	330	323	311	308
I-ख पान, सुपारी, तम्बाकू एवं मादक द्रव्य PAN, SUPARI, TOBACCO & INTOXICANTS	1.74	328	328	328	384	384	384	391	391	430	430	430	430	387
II ईंधन एवं प्रकाश वर्ग / FUEL & LIGHT	6.26	288	288	286	287	287	287	288	288	287	290	292	294	289
III आवास वर्ग / HOUSING	8.37	320	320	320	320	320	320	328	328	328	328	328	328	324
IV वस्त्र, बिस्तर तथा जूते CLOTHING, BEDDING & FOOTWEAR	8.04	205	205	205	206	206	206	208	208	209	208	208	208	207
विविध उप-वर्ग / Miscellaneous Sub-groups														
(क) चिकित्सा देखरेख / Medical Care	20.22	191	191	193	193	193	193	192	192	192	192	192	192	192
(ख) शिक्षा, आमोद एवं प्रमोद / Edu. Rec. & Amusement	44.16	306	306	353	353	355	355	355	360	360	360	360	360	349
(ग) परिवहन एवं संचार / Transport & Communication	6.55	294	294	296	296	299	300	300	299	313	314	314	314	303
(घ) व्यक्तिगत देखरेख एवं सज्जा/Personal Care & Effects	16.21	229	229	227	227	227	227	228	228	229	229	229	229	228
(ङ) अन्य विविध मर्चे / Others	12.86	308	302	308	308	318	318	333	333	333	333	333	333	322
V विविध वर्ग / MISCELLANEOUS GROUP	22.43	270	269	291	291	293	293	295	297	298	298	298	298	291
सामान्य सूचकांक / GENERAL INDEX	100.00	284	277	287	289	295	295	305	305	307	311	308	302	297

तालिका Table 8.10

औद्योगिक श्रमिकों के लिए वर्ष 2016 का केन्द्र-वार मासिक तथा वार्षिक औसत वर्ग/उप-वर्ग उपभोक्ता मूल्य सूचकांक

CENTRE-WISE MONTHLY AND ANNUAL AVERAGE CONSUMER PRICE INDEX NUMBERS BY GROUPS/SUB-GROUPS FOR THE YEAR 2016

केन्द्र / Centre : चंडीगढ़ (चंडीगढ़) / CHANDIGARH (CHANDIGARH)

आधार Base : 2001 = 100

वर्ग/उप-वर्ग / Groups/Sub-groups	भार Wts.	जन. Jan.	फर. Feb.	मार्च Mar.	अप्रैल Apr.	मई May.	जून Jun.	जुला. Jul.	अग. Aug.	सित. Sep.	अक्तू. Oct.	नव. Nov.	दिस. Dec.	औसत Avg.
खाद्य उप-वर्ग / Food Sub-Groups														
(क) अनाज एवं उत्पाद / Cereals & Products	17.85	256	257	258	258	265	265	265	274	274	275	293	308	271
(ख) दालें एवं उत्पाद / Pulses & Products	7.23	350	336	358	374	374	375	405	384	379	403	414	396	379
(ग) तेल एवं वसा / Oils & Fats	6.61	289	290	290	286	282	277	277	287	295	294	288	285	287
(घ) मांस, मछली तथा अण्डे / Meat, Fish & Eggs	2.72	291	292	292	300	304	304	304	304	307	307	307	315	302
(ङ) दूध एवं दूध उत्पाद / Milk & Products	30.06	274	274	286	286	287	287	287	290	290	290	290	294	286
(च) मसाले एवं मसाले / Condiments & Spices	5.12	269	254	251	236	256	259	266	264	273	257	266	249	258
(छ) सब्जियां एवं फल / Vegetables & Fruits	11.48	248	238	254	282	319	332	324	313	295	290	278	209	282
(ज) अन्य खाद्य / Other Food	18.93	306	306	309	312	312	312	312	311	311	311	311	310	310
I-क खाद्य वर्ग / FOOD GROUP	39.33	280	278	285	290	297	298	299	299	298	298	301	295	293
I-ख पान, सुपारी, तम्बाकू एवं मादक द्रव्य PAN, SUPARI, TOBACCO & INTOXICANTS	2.50	277	277	277	292	295	295	295	295	295	295	295	295	290
II ईंधन एवं प्रकाश वर्ग / FUEL & LIGHT	4.92	237	236	236	237	237	237	237	230	231	231	232	232	234
III आवास वर्ग / HOUSING	22.62	337	337	337	337	337	337	346	346	346	346	346	346	342
IV वस्त्र, बिस्तर तथा जूते CLOTHING, BEDDING & FOOTWEAR	5.04	214	218	219	219	223	223	223	223	223	218	218	218	220
विविध उप-वर्ग / Miscellaneous Sub-groups														
(क) चिकित्सा देखरेख / Medical Care	14.63	206	206	206	206	205	205	205	201	201	201	203	203	204
(ख) शिक्षा, आमोद एवं प्रमोद / Edu. Rec. & Amusement	37.73	110	111	111	111	111	111	111	111	111	111	111	111	111
(ग) परिवहन एवं संचार / Transport & Communication	22.79	198	197	196	200	202	207	204	203	208	211	213	215	205
(घ) व्यक्तिगत देखरेख एवं सज्जा/Personal Care & Effects	14.13	231	231	231	231	226	226	226	230	230	230	236	236	230
(ङ) अन्य विविध मर्दे / Others	10.72	262	262	264	264	259	259	259	268	268	268	268	268	264
V विविध वर्ग / MISCELLANEOUS GROUP	25.59	178	178	178	179	178	179	178	179	180	181	182	182	179
सामान्य सूचकांक / GENERAL INDEX	100.00	261	261	264	266	269	269	272	272	272	272	273	271	269

तालिका Table 8.11

औद्योगिक श्रमिकों के लिए वर्ष 2016 का केन्द्र-वार मासिक तथा वार्षिक औसत वर्ग/उप-वर्ग उपभोक्ता मूल्य सूचकांक

CENTRE-WISE MONTHLY AND ANNUAL AVERAGE CONSUMER PRICE INDEX NUMBERS BY GROUPS/SUB-GROUPS FOR THE YEAR 2016

केन्द्र / Centre : भिलाई (छत्तीसगढ़) / BHILAI (CHHATTISGARH)

आधार Base : 2001 = 100

वर्ग/उप-वर्ग / Groups/Sub-groups	भार Wts.	जन. Jan.	फर. Feb.	मार्च Mar.	अप्रैल Apr.	मई May.	जून Jun.	जुला. Jul.	अग. Aug.	सित. Sep.	अक्तू. Oct.	नव. Nov.	दिस. Dec.	औसत Avg.
खाद्य उप-वर्ग / Food Sub-Groups														
(क) अनाज एवं उत्पाद / Cereals & Products	40.55	249	246	261	262	265	270	285	285	285	282	283	289	272
(ख) दालें एवं उत्पाद / Pulses & Products	8.19	483	485	493	493	533	533	542	542	494	513	511	453	506
(ग) तेल एवं वसा / Oils & Fats	6.73	283	283	290	288	314	314	309	309	309	309	311	311	303
(घ) मांस, मछली तथा अण्डे / Meat, Fish & Eggs	6.56	349	349	349	360	362	360	354	355	354	356	356	371	356
(ङ) दूध एवं दूध उत्पाद / Milk & Products	9.30	283	283	284	284	284	284	284	284	284	284	284	284	284
(च) मसाले एवं मसाले / Condiments & Spices	4.61	378	379	380	372	368	368	403	401	399	439	437	433	396
(छ) सब्जियां एवं फल / Vegetables & Fruits	11.86	246	247	231	284	311	355	318	317	332	329	324	251	295
(ज) अन्य खाद्य / Other Food	12.20	331	331	347	348	350	351	351	351	352	354	355	355	348
I-क खाद्य वर्ग / FOOD GROUP	51.35	296	295	302	309	319	326	329	329	327	329	329	319	317
I-ख पान, सुपारी, तम्बाकू एवं मादक द्रव्य PAN, SUPARI, TOBACCO & INTOXICANTS	2.98	295	295	295	295	295	300	300	300	300	298	298	298	297
II ईंधन एवं प्रकाश वर्ग / FUEL & LIGHT	6.16	215	213	215	215	215	215	223	223	223	224	226	227	220
III आवास वर्ग / HOUSING	11.43	544	544	544	544	544	544	547	547	547	547	547	547	546
IV वस्त्र, बिस्तर तथा जूते CLOTHING, BEDDING & FOOTWEAR	4.77	167	167	167	167	167	167	167	167	167	167	167	167	167
विविध उप-वर्ग / Miscellaneous Sub-groups														
(क) चिकित्सा देखरेख / Medical Care	15.80	200	200	200	200	202	202	197	197	197	197	197	196	199
(ख) शिक्षा, आमोद एवं प्रमोद / Edu. Rec. & Amusement	26.21	125	125	125	125	125	125	125	125	125	125	125	125	125
(ग) परिवहन एवं संचार / Transport & Communication	24.31	261	261	270	275	277	282	279	275	280	282	284	285	276
(घ) व्यक्तिगत देखरेख एवं सज्जा/Personal Care & Effects	16.97	214	214	220	220	219	219	219	219	219	220	220	220	219
(ङ) अन्य विविध मर्दे / Others	16.71	274	274	278	278	279	279	287	287	287	287	288	288	282
V विविध वर्ग / MISCELLANEOUS GROUP	23.31	210	210	214	215	216	217	217	216	217	218	218	219	216
सामान्य सूचकांक / GENERAL INDEX	100.00	293	292	297	301	306	310	313	313	312	313	313	308	306

तालिका Table 8.12

औद्योगिक श्रमिकों के लिए वर्ष 2016 का केन्द्र-वार मासिक तथा वार्षिक औसत वर्ग/उप-वर्ग उपभोक्ता मूल्य सूचकांक

CENTRE-WISE MONTHLY AND ANNUAL AVERAGE CONSUMER PRICE INDEX NUMBERS BY GROUPS/SUB-GROUPS FOR THE YEAR 2016

केन्द्र / Centre : दिल्ली (दिल्ली) / DELHI (DELHI)

आधार Base : 2001 = 100

वर्ग/उप-वर्ग / Groups/Sub-groups	भार Wts.	जन. Jan.	फर. Feb.	मार्च Mar.	अप्रैल Apr.	मई May.	जून Jun.	जुला. Jul.	अग. Aug.	सित. Sep.	अक्तू. Oct.	नव. Nov.	दिस. Dec.	औसत Avg.
खाद्य उप-वर्ग / Food Sub-Groups														
(क) अनाज एवं उत्पाद / Cereals & Products	19.01	247	247	249	255	256	256	263	264	264	264	277	300	262
(ख) दालें एवं उत्पाद / Pulses & Products	6.83	382	359	356	377	395	395	419	417	384	384	385	357	384
(ग) तेल एवं वसा / Oils & Fats	6.44	238	230	228	226	227	229	236	238	238	239	242	243	235
(घ) मांस, मछली तथा अण्डे / Meat, Fish & Eggs	4.22	354	355	345	347	360	361	364	364	369	371	368	371	361
(ङ) दूध एवं दूध उत्पाद / Milk & Products	26.08	268	267	269	270	269	269	277	280	282	284	286	287	276
(च) मसाले एवं मसाले / Condiments & Spices	5.46	280	256	245	252	249	245	258	261	263	261	265	260	258
(छ) सब्जियां एवं फल / Vegetables & Fruits	14.54	239	231	254	283	276	303	344	313	331	317	280	218	282
(ज) अन्य खाद्य / Other Food	17.42	250	250	251	254	255	255	260	262	264	264	264	262	258
I-क खाद्य वर्ग / FOOD GROUP	43.75	267	262	265	273	274	278	291	288	289	288	286	279	278
I-ख पान, सुपारी, तम्बाकू एवं मादक द्रव्य PAN, SUPARI, TOBACCO & INTOXICANTS	2.12	279	279	279	279	282	285	287	287	298	298	298	299	288
II ईंधन एवं प्रकाश वर्ग / FUEL & LIGHT	5.39	215	215	215	215	215	215	215	216	216	217	218	218	216
III आवास वर्ग / HOUSING	20.72	224	224	224	224	224	224	230	230	230	230	230	230	227
IV वस्त्र, बिस्तर तथा जूते CLOTHING, BEDDING & FOOTWEAR	5.68	211	211	211	211	215	215	217	217	219	217	223	223	216
विविध उप-वर्ग / Miscellaneous Sub-groups														
(क) चिकित्सा देखरेख / Medical Care	14.80	249	249	248	248	248	248	253	249	246	246	246	246	248
(ख) शिक्षा, आमोद एवं प्रमोद / Edu. Rec. & Amusement	28.19	192	192	194	194	194	194	195	195	195	195	195	195	194
(ग) परिवहन एवं संचार / Transport & Communication	22.92	183	183	182	183	184	186	190	195	196	197	198	198	190
(घ) व्यक्तिगत देखरेख एवं सज्जा/Personal Care & Effects	19.87	205	205	206	208	207	199	221	221	226	226	228	229	215
(ङ) अन्य विविध मर्दे / Others	14.22	248	248	243	240	241	241	257	257	257	257	257	253	250
V विविध वर्ग / MISCELLANEOUS GROUP	22.34	209	209	208	209	209	208	216	217	218	218	219	218	213
सामान्य सूचकांक / GENERAL INDEX	100.00	239	237	238	242	242	244	253	252	253	253	252	249	246

तालिका Table 8.13

औद्योगिक श्रमिकों के लिए वर्ष 2016 का केन्द्र-वार मासिक तथा वार्षिक औसत वर्ग/उप-वर्ग उपभोक्ता मूल्य सूचकांक

CENTRE-WISE MONTHLY AND ANNUAL AVERAGE CONSUMER PRICE INDEX NUMBERS BY GROUPS/SUB-GROUPS FOR THE YEAR 2016

केन्द्र / Centre : गोआ (गोआ) / GOA (GOA)

आधार Base : 2001 = 100

वर्ग/उप-वर्ग / Groups/Sub-groups	भार Wts.	जन. Jan.	फर. Feb.	मार्च Mar.	अप्रैल Apr.	मई May.	जून Jun.	जुला. Jul.	अग. Aug.	सित. Sep.	अक्तू. Oct.	नव. Nov.	दिस. Dec.	औसत Avg.
खाद्य उप-वर्ग / Food Sub-Groups														
(क) अनाज एवं उत्पाद / Cereals & Products	23.29	201	201	201	200	199	199	197	201	198	199	207	206	201
(ख) दालें एवं उत्पाद / Pulses & Products	3.50	468	461	444	469	478	476	478	466	452	463	438	432	460
(ग) तेल एवं वसा / Oils & Fats	4.05	243	244	249	244	245	253	266	267	263	261	262	262	255
(घ) मांस, मछली तथा अण्डे / Meat, Fish & Eggs	18.64	500	523	535	599	598	613	606	605	605	524	491	513	559
(ङ) दूध एवं दूध उत्पाद / Milk & Products	9.70	270	267	267	266	266	266	263	263	271	272	271	271	268
(च) मसाले एवं मसाले / Condiments & Spices	5.10	362	345	335	333	336	340	365	364	336	332	337	336	343
(छ) सब्जियां एवं फल / Vegetables & Fruits	15.21	291	279	281	298	316	337	339	320	302	295	296	275	302
(ज) अन्य खाद्य / Other Food	20.51	294	295	299	304	305	305	308	311	311	310	310	306	305
I-क खाद्य वर्ग / FOOD GROUP	44.01	316	317	319	335	338	344	345	343	338	323	317	317	329
I-ख पान, सुपारी, तम्बाकू एवं मादक द्रव्य PAN, SUPARI, TOBACCO & INTOXICANTS	2.09	212	212	213	213	216	217	220	220	220	220	221	222	217
II ईंधन एवं प्रकाश वर्ग / FUEL & LIGHT	4.38	201	201	200	200	302	304	302	302	300	301	304	305	269
III आवास वर्ग / HOUSING	15.70	320	320	320	320	320	320	326	326	326	326	326	326	323
IV वस्त्र, बिस्तर तथा जूते CLOTHING, BEDDING & FOOTWEAR	7.47	230	230	230	231	231	231	231	231	231	231	229	229	230
विविध उप-वर्ग / Miscellaneous Sub-groups														
(क) चिकित्सा देखरेख / Medical Care	19.97	226	226	226	226	226	226	228	228	228	227	224	224	226
(ख) शिक्षा, आमोद एवं प्रमोद / Edu. Rec. & Amusement	15.97	176	176	176	179	179	179	179	180	180	180	175	175	178
(ग) परिवहन एवं संचार / Transport & Communication	37.08	245	245	244	251	252	252	250	247	249	250	251	251	249
(घ) व्यक्तिगत देखरेख एवं सज्जा/Personal Care & Effects	10.62	209	209	211	208	208	213	212	212	212	214	211	211	211
(ङ) अन्य विविध मर्चे / Others	16.36	220	220	220	229	229	230	231	231	231	231	230	230	228
V विविध वर्ग / MISCELLANEOUS GROUP	26.35	222	222	222	226	227	227	227	226	227	227	226	226	225
सामान्य सूचकांक / GENERAL INDEX	100.00	278	279	280	288	294	297	298	297	295	288	285	285	289

तालिका Table 8.14

औद्योगिक श्रमिकों के लिए वर्ष 2016 का केन्द्र-वार मासिक तथा वार्षिक औसत वर्ग/उप-वर्ग उपभोक्ता मूल्य सूचकांक

CENTRE-WISE MONTHLY AND ANNUAL AVERAGE CONSUMER PRICE INDEX NUMBERS BY GROUPS/SUB-GROUPS FOR THE YEAR 2016

केन्द्र / Centre : अहमदाबाद (गुजरात) / AHMEDABAD (GUJARAT)

आधार Base : 2001 = 100

वर्ग/उप-वर्ग / Groups/Sub-groups	भार Wts.	जन. Jan.	फर. Feb.	मार्च Mar.	अप्रैल Apr.	मई May.	जून Jun.	जुला. Jul.	अग. Aug.	सित. Sep.	अक्तू. Oct.	नव. Nov.	दिस. Dec.	औसत Avg.
खाद्य उप-वर्ग / Food Sub-Groups														
(क) अनाज एवं उत्पाद / Cereals & Products	21.81	232	239	238	240	235	250	254	254	258	258	257	257	248
(ख) दालें एवं उत्पाद / Pulses & Products	7.69	447	412	435	429	437	459	446	441	395	390	365	348	417
(ग) तेल एवं वसा / Oils & Fats	11.28	233	218	222	236	241	255	303	304	276	276	273	267	259
(घ) मांस, मछली तथा अण्डे / Meat, Fish & Eggs	2.58	453	435	461	463	455	461	467	469	467	468	470	467	461
(ङ) दूध एवं दूध उत्पाद / Milk & Products	19.40	297	296	297	298	298	299	312	312	312	312	312	313	305
(च) मसाले एवं मसाले / Condiments & Spices	5.34	289	304	292	294	307	312	319	319	321	318	310	292	306
(छ) सब्जियां एवं फल / Vegetables & Fruits	14.91	274	276	303	297	312	405	370	374	342	326	278	215	314
(ज) अन्य खाद्य / Other Food	16.99	261	262	270	271	272	272	281	282	285	286	284	286	276
I-क खाद्य वर्ग / FOOD GROUP	47.08	281	279	287	288	291	312	316	317	307	304	294	282	297
I-ख पान, सुपारी, तम्बाकू एवं मादक द्रव्य PAN, SUPARI, TOBACCO & INTOXICANTS	1.64	438	438	467	467	467	467	476	476	476	476	476	476	467
II ईंधन एवं प्रकाश वर्ग / FUEL & LIGHT	6.88	180	180	177	167	167	167	159	164	165	164	167	169	169
III आवास वर्ग / HOUSING	17.59	218	218	218	218	218	218	234	234	234	234	234	234	226
IV वस्त्र, बिस्तर तथा जूते CLOTHING, BEDDING & FOOTWEAR	8.17	184	184	184	184	184	184	184	186	190	190	190	192	186
विविध उप-वर्ग / Miscellaneous Sub-groups														
(क) चिकित्सा देखरेख / Medical Care	14.33	312	312	307	307	307	307	321	321	317	317	317	330	315
(ख) शिक्षा, आमोद एवं प्रमोद / Edu. Rec. & Amusement	19.74	222	222	210	210	210	210	209	209	206	206	206	206	211
(ग) परिवहन एवं संचार / Transport & Communication	20.36	237	237	236	238	239	240	239	237	240	241	241	254	240
(घ) व्यक्तिगत देखरेख एवं सज्जा/Personal Care & Effects	28.45	230	230	234	234	234	234	236	236	237	237	237	244	235
(ङ) अन्य विविध मर्चे / Others	17.12	267	267	272	272	272	272	284	284	284	284	284	284	277
V विविध वर्ग / MISCELLANEOUS GROUP	18.64	248	248	247	247	247	247	252	251	251	251	251	258	250
सामान्य सूचकांक / GENERAL INDEX	100.00	252	251	254	254	256	266	271	271	267	266	261	257	261

तालिका Table 8.15

औद्योगिक श्रमिकों के लिए वर्ष 2016 का केन्द्र-वार मासिक तथा वार्षिक औसत वर्ग/उप-वर्ग उपभोक्ता मूल्य सूचकांक

CENTRE-WISE MONTHLY AND ANNUAL AVERAGE CONSUMER PRICE INDEX NUMBERS BY GROUPS/SUB-GROUPS FOR THE YEAR 2016

केन्द्र / Centre : भावनगर (गुजरात) / BHAVNAGAR (GUJARAT)

आधार Base : 2001 = 100

वर्ग/उप-वर्ग / Groups/Sub-groups	भार Wts.	जन. Jan.	फर. Feb.	मार्च Mar.	अप्रैल Apr.	मई May.	जून Jun.	जुला. Jul.	अग. Aug.	सित. Sep.	अक्तू. Oct.	नव. Nov.	दिस. Dec.	औसत Avg.
खाद्य उप-वर्ग / Food Sub-Groups														
(क) अनाज एवं उत्पाद / Cereals & Products	18.84	240	232	224	216	234	242	242	249	251	260	260	260	243
(ख) दालें एवं उत्पाद / Pulses & Products	4.90	379	382	389	394	394	399	423	398	398	363	361	359	387
(ग) तेल एवं वसा / Oils & Fats	11.61	255	255	255	282	282	282	282	294	294	282	260	237	272
(घ) मांस, मछली तथा अण्डे / Meat, Fish & Eggs	3.49	357	359	363	354	354	373	373	381	391	373	373	373	369
(ङ) दूध एवं दूध उत्पाद / Milk & Products	23.11	277	274	274	274	274	282	282	290	290	292	284	284	281
(च) मसाले एवं मसाले / Condiments & Spices	5.06	312	315	303	307	313	316	316	333	333	320	318	295	315
(छ) सब्जियां एवं फल / Vegetables & Fruits	17.32	205	185	190	210	251	330	336	321	321	257	244	212	255
(ज) अन्य खाद्य / Other Food	15.67	245	252	253	263	262	265	266	265	262	269	269	266	261
I-क खाद्य वर्ग / FOOD GROUP	49.72	260	255	255	261	272	291	293	295	295	283	276	266	275
I-ख पान, सुपारी, तम्बाकू एवं मादक द्रव्य PAN, SUPARI, TOBACCO & INTOXICANTS	2.56	260	260	260	260	260	260	260	400	400	419	419	419	323
II ईंधन एवं प्रकाश वर्ग / FUEL & LIGHT	6.27	173	173	172	172	173	169	172	170	171	175	175	177	173
III आवास वर्ग / HOUSING	20.90	266	266	266	266	266	266	270	270	270	270	270	270	268
IV वस्त्र, बिस्तर तथा जूते CLOTHING, BEDDING & FOOTWEAR	4.94	196	196	196	196	196	196	196	196	229	238	238	238	209
विविध उप-वर्ग / Miscellaneous Sub-groups														
(क) चिकित्सा देखरेख / Medical Care	11.27	317	319	320	319	319	319	319	319	319	319	319	325	319
(ख) शिक्षा, आमोद एवं प्रमोद / Edu. Rec. & Amusement	25.60	213	217	219	220	220	220	220	220	220	220	220	220	219
(ग) परिवहन एवं संचार / Transport & Communication	22.02	192	192	189	196	199	203	199	194	200	206	208	210	199
(घ) व्यक्तिगत देखरेख एवं सज्जा/Personal Care & Effects	26.27	206	206	207	209	209	212	212	212	212	215	215	215	211
(ङ) अन्य विविध मर्दे / Others	14.84	204	204	204	203	203	203	203	203	203	199	199	223	204
V विविध वर्ग / MISCELLANEOUS GROUP	15.61	217	218	218	220	221	223	222	221	222	224	224	229	222
सामान्य सूचकांक / GENERAL INDEX	100.00	246	244	244	247	253	262	264	268	270	265	262	258	257

तालिका Table 8.16

औद्योगिक श्रमिकों के लिए वर्ष 2016 का केन्द्र-वार मासिक तथा वार्षिक औसत वर्ग/उप-वर्ग उपभोक्ता मूल्य सूचकांक

CENTRE-WISE MONTHLY AND ANNUAL AVERAGE CONSUMER PRICE INDEX NUMBERS BY GROUPS/SUB-GROUPS FOR THE YEAR 2016

केन्द्र / Centre : राजकोट (गुजरात) / RAJKOT (GUJARAT)

आधार Base : 2001 = 100

वर्ग/उप-वर्ग / Groups/Sub-groups	भार Wts.	जन. Jan.	फर. Feb.	मार्च Mar.	अप्रैल Apr.	मई May.	जून Jun.	जुला. Jul.	अग. Aug.	सित. Sep.	अक्तू. Oct.	नव. Nov.	दिस. Dec.	औसत Avg.
खाद्य उप-वर्ग / Food Sub-Groups														
(क) अनाज एवं उत्पाद / Cereals & Products	20.24	237	244	234	232	252	252	254	249	262	262	262	260	250
(ख) दालें एवं उत्पाद / Pulses & Products	5.60	427	429	429	431	427	436	447	409	349	349	346	322	400
(ग) तेल एवं वसा / Oils & Fats	12.02	278	278	279	266	279	324	370	370	324	324	324	324	312
(घ) मांस, मछली तथा अण्डे / Meat, Fish & Eggs	2.12	406	406	378	378	378	398	361	361	361	361	361	376	377
(ङ) दूध एवं दूध उत्पाद / Milk & Products	24.63	344	344	344	345	357	357	359	359	359	359	359	359	354
(च) मसाले एवं मसाले / Condiments & Spices	6.01	274	274	294	289	300	300	328	328	326	326	326	279	304
(छ) सब्जियां एवं फल / Vegetables & Fruits	13.18	257	286	301	275	306	349	363	318	275	283	281	255	296
(ज) अन्य खाद्य / Other Food	16.20	269	270	288	278	288	289	292	285	283	283	282	285	283
I-क खाद्य वर्ग / FOOD GROUP	43.74	292	298	302	295	310	322	332	322	309	310	310	303	309
I-ख पान, सुपारी, तम्बाकू एवं मादक द्रव्य PAN, SUPARI, TOBACCO & INTOXICANTS	3.08	317	317	317	317	330	330	330	330	336	336	336	336	328
II ईंधन एवं प्रकाश वर्ग / FUEL & LIGHT	6.49	167	167	168	168	169	167	172	170	171	172	175	176	170
III आवास वर्ग / HOUSING	23.15	260	260	260	260	260	260	264	264	264	264	264	264	262
IV वस्त्र, बिस्तर तथा जूते CLOTHING, BEDDING & FOOTWEAR	3.46	166	166	166	166	166	166	177	177	193	193	196	196	177
विविध उप-वर्ग / Miscellaneous Sub-groups														
(क) चिकित्सा देखरेख / Medical Care	26.45	205	210	219	219	219	219	219	219	233	233	233	243	223
(ख) शिक्षा, आमोद एवं प्रमोद / Edu. Rec. & Amusement	18.88	194	194	213	213	213	213	213	213	211	211	211	212	209
(ग) परिवहन एवं संचार / Transport & Communication	22.49	193	193	198	203	206	212	206	201	207	211	213	214	205
(घ) व्यक्तिगत देखरेख एवं सज्जा/Personal Care & Effects	18.15	223	235	238	238	245	245	242	242	244	244	244	246	241
(ङ) अन्य विविध मर्दे / Others	14.03	302	303	279	298	298	298	329	310	289	289	289	289	298
V विविध वर्ग / MISCELLANEOUS GROUP	20.08	217	221	225	229	231	232	235	231	233	234	234	238	230
सामान्य सूचकांक / GENERAL INDEX	100.00	258	261	264	262	269	274	281	275	271	272	272	270	269

तालिका Table 8.17

औद्योगिक श्रमिकों के लिए वर्ष 2016 का केन्द्र-वार मासिक तथा वार्षिक औसत वर्ग/उप-वर्ग उपभोक्ता मूल्य सूचकांक

CENTRE-WISE MONTHLY AND ANNUAL AVERAGE CONSUMER PRICE INDEX NUMBERS BY GROUPS/SUB-GROUPS FOR THE YEAR 2016

केन्द्र / Centre : सूरत (गुजरात) / SURAT (GUJARAT)

आधार Base : 2001 = 100

वर्ग/उप-वर्ग / Groups/Sub-groups	भार Wts.	जन. Jan.	फर. Feb.	मार्च Mar.	अप्रैल Apr.	मई May.	जून Jun.	जुला. Jul.	अग. Aug.	सित. Sep.	अक्तू. Oct.	नव. Nov.	दिस. Dec.	औसत Avg.
खाद्य उप-वर्ग / Food Sub-Groups														
(क) अनाज एवं उत्पाद / Cereals & Products	22.95	232	226	226	234	237	230	245	248	250	263	264	264	243
(ख) दालें एवं उत्पाद / Pulses & Products	7.72	438	421	433	471	466	458	454	442	435	420	420	400	438
(ग) तेल एवं वसा / Oils & Fats	11.24	251	249	253	284	284	287	296	305	311	292	303	269	282
(घ) मांस, मछली तथा अण्डे / Meat, Fish & Eggs	3.05	373	370	371	373	373	372	373	374	374	374	374	406	376
(ङ) दूध एवं दूध उत्पाद / Milk & Products	18.10	280	280	280	280	280	282	296	296	296	296	296	298	288
(च) मसाले एवं मसाले / Condiments & Spices	6.58	284	257	260	251	260	275	292	295	291	294	291	270	277
(छ) सब्जियां एवं फल / Vegetables & Fruits	16.18	295	260	262	271	271	357	335	326	287	296	290	258	292
(ज) अन्य खाद्य / Other Food	14.18	232	234	235	247	245	245	256	257	257	256	257	261	249
I-क खाद्य वर्ग / FOOD GROUP	46.81	277	267	268	279	280	293	299	299	293	294	295	284	286
I-ख पान, सुपारी, तम्बाकू एवं मादक द्रव्य PAN, SUPARI, TOBACCO & INTOXICANTS	0.54	430	431	431	430	430	430	498	527	527	538	543	543	480
II ईंधन एवं प्रकाश वर्ग / FUEL & LIGHT	9.03	167	167	167	158	158	159	152	155	155	158	159	160	160
III आवास वर्ग / HOUSING	19.93	234	234	234	234	234	234	241	241	241	241	241	241	238
IV वस्त्र, बिस्तर तथा जूते CLOTHING, BEDDING & FOOTWEAR	5.42	154	154	154	154	154	154	154	154	154	156	156	175	156
विविध उप-वर्ग / Miscellaneous Sub-groups														
(क) चिकित्सा देखरेख / Medical Care	20.21	215	217	217	215	215	215	217	217	217	217	217	232	218
(ख) शिक्षा, आमोद एवं प्रमोद / Edu. Rec. & Amusement	27.19	237	237	237	238	238	238	238	238	238	238	238	244	238
(ग) परिवहन एवं संचार / Transport & Communication	20.11	227	227	225	228	230	234	249	245	249	252	253	254	239
(घ) व्यक्तिगत देखरेख एवं सज्जा/Personal Care & Effects	21.19	216	215	215	215	215	215	223	222	222	237	237	239	223
(ङ) अन्य विविध मर्चे / Others	11.30	210	210	210	210	210	210	210	210	210	210	210	208	210
V विविध वर्ग / MISCELLANEOUS GROUP	18.27	223	223	223	223	224	224	230	229	230	233	233	238	228
सामान्य सूचकांक / GENERAL INDEX	100.00	243	238	239	243	244	250	255	255	252	254	254	252	248

तालिका Table 8.18

औद्योगिक श्रमिकों के लिए वर्ष 2016 का केन्द्र-वार मासिक तथा वार्षिक औसत वर्ग/उप-वर्ग उपभोक्ता मूल्य सूचकांक

CENTRE-WISE MONTHLY AND ANNUAL AVERAGE CONSUMER PRICE INDEX NUMBERS BY GROUPS/SUB-GROUPS FOR THE YEAR 2016

केन्द्र / Centre : बड़ोदरा (गुजरात) / VADODARA (GUJARAT)

आधार Base : 2001 = 100

वर्ग/उप-वर्ग / Groups/Sub-groups	भार Wts.	जन. Jan.	फर. Feb.	मार्च Mar.	अप्रैल Apr.	मई May.	जून Jun.	जुला. Jul.	अग. Aug.	सित. Sep.	अक्तू. Oct.	नव. Nov.	दिस. Dec.	औसत Avg.
खाद्य उप-वर्ग / Food Sub-Groups														
(क) अनाज एवं उत्पाद / Cereals & Products	22.24	221	221	214	223	244	259	259	250	249	251	251	247	241
(ख) दालें एवं उत्पाद / Pulses & Products	6.96	486	465	430	442	467	468	476	496	496	497	483	421	469
(ग) तेल एवं वसा / Oils & Fats	9.81	248	243	271	274	279	318	318	314	314	314	314	307	293
(घ) मांस, मछली तथा अण्डे / Meat, Fish & Eggs	1.84	415	415	415	415	415	415	415	415	415	415	409	412	414
(ङ) दूध एवं दूध उत्पाद / Milk & Products	19.69	316	317	319	323	328	335	335	337	337	338	338	338	330
(च) मसाले एवं मसाले / Condiments & Spices	5.63	337	327	333	329	303	351	370	324	324	335	338	316	332
(छ) सब्जियां एवं फल / Vegetables & Fruits	14.97	289	274	270	313	316	402	453	321	320	318	307	212	316
(ज) अन्य खाद्य / Other Food	18.86	251	249	257	256	256	256	257	259	259	261	261	261	257
I-क खाद्य वर्ग / FOOD GROUP	44.52	287	282	282	292	299	323	333	310	310	311	309	287	302
I-ख पान, सुपारी, तम्बाकू एवं मादक द्रव्य PAN, SUPARI, TOBACCO & INTOXICANTS	0.97	360	360	360	360	360	360	362	378	378	391	391	391	371
II ईंधन एवं प्रकाश वर्ग / FUEL & LIGHT	6.56	176	176	176	178	178	180	181	183	183	187	188	187	181
III आवास वर्ग / HOUSING	17.32	248	248	248	248	248	248	252	252	252	252	252	252	250
IV वस्त्र, बिस्तर तथा जूते CLOTHING, BEDDING & FOOTWEAR	6.14	156	156	157	157	157	172	189	185	185	185	187	186	173
विविध उप-वर्ग / Miscellaneous Sub-groups														
(क) चिकित्सा देखरेख / Medical Care	11.44	227	226	237	237	237	237	237	240	240	240	240	244	237
(ख) शिक्षा, आमोद एवं प्रमोद / Edu. Rec. & Amusement	22.25	222	222	222	222	222	222	222	222	222	222	222	222	222
(ग) परिवहन एवं संचार / Transport & Communication	30.75	232	232	230	234	236	240	237	233	240	248	254	256	239
(घ) व्यक्तिगत देखरेख एवं सज्जा/Personal Care & Effects	19.39	190	190	190	190	190	190	192	191	191	192	198	198	192
(ङ) अन्य विविध मर्दे / Others	16.17	271	271	271	271	271	271	271	271	271	271	276	276	272
V विविध वर्ग / MISCELLANEOUS GROUP	24.49	227	227	228	229	230	231	231	230	232	234	238	239	231
सामान्य सूचकांक / GENERAL INDEX	100.00	251	249	249	254	257	269	275	265	265	267	267	258	261

तालिका Table 8.19

औद्योगिक श्रमिकों के लिए वर्ष 2016 का केन्द्र-वार मासिक तथा वार्षिक औसत वर्ग/उप-वर्ग उपभोक्ता मूल्य सूचकांक

CENTRE-WISE MONTHLY AND ANNUAL AVERAGE CONSUMER PRICE INDEX NUMBERS BY GROUPS/SUB-GROUPS FOR THE YEAR 2016

केन्द्र / Centre : फरीदाबाद (हरियाणा) / FARIDABAD (HARYANA)

आधार Base : 2001 = 100

वर्ग/उप-वर्ग / Groups/Sub-groups	भार Wts.	जन. Jan.	फर. Feb.	मार्च Mar.	अप्रैल Apr.	मई May.	जून Jun.	जुला. Jul.	अग. Aug.	सित. Sep.	अक्तू. Oct.	नव. Nov.	दिस. Dec.	औसत Avg.
खाद्य उप-वर्ग / Food Sub-Groups														
(क) अनाज एवं उत्पाद / Cereals & Products	23.74	279	283	285	284	282	278	278	277	283	285	285	285	282
(ख) दालें एवं उत्पाद / Pulses & Products	6.81	375	357	350	407	428	404	392	387	366	359	358	358	378
(ग) तेल एवं वसा / Oils & Fats	6.41	298	271	278	301	304	298	293	293	307	317	317	317	300
(घ) मांस, मछली तथा अण्डे / Meat, Fish & Eggs	2.82	311	318	327	327	334	330	331	332	335	336	336	337	330
(ङ) दूध एवं दूध उत्पाद / Milk & Products	29.61	305	306	306	306	306	306	306	306	306	307	307	307	306
(च) मसाले एवं मसाले / Condiments & Spices	5.22	317	291	273	267	269	290	299	296	293	277	274	277	285
(छ) सब्जियां एवं फल / Vegetables & Fruits	11.98	231	228	266	309	300	348	382	335	323	354	307	266	304
(ज) अन्य खाद्य / Other Food	13.41	243	244	247	253	255	268	271	271	267	268	267	267	260
I-क खाद्य वर्ग / FOOD GROUP	44.38	287	284	288	299	300	305	309	303	302	306	300	295	298
I-ख पान, सुपारी, तम्बाकू एवं मादक द्रव्य PAN, SUPARI, TOBACCO & INTOXICANTS	1.26	291	334	334	334	334	334	334	334	334	334	334	334	330
II ईंधन एवं प्रकाश वर्ग / FUEL & LIGHT	8.50	204	205	204	200	200	198	197	198	198	193	196	196	199
III आवास वर्ग / HOUSING	18.64	268	268	268	268	268	268	275	275	275	275	275	275	272
IV वस्त्र, बिस्तर तथा जूते CLOTHING, BEDDING & FOOTWEAR	5.65	209	211	211	212	212	215	215	215	215	213	214	214	213
विविध उप-वर्ग / Miscellaneous Sub-groups														
(क) चिकित्सा देखरेख / Medical Care	12.02	275	275	275	275	275	275	275	275	275	275	275	264	274
(ख) शिक्षा, आमोद एवं प्रमोद / Edu. Rec. & Amusement	43.00	71	72	72	74	74	74	74	74	74	74	74	74	73
(ग) परिवहन एवं संचार / Transport & Communication	13.34	246	260	259	260	261	262	261	260	261	262	262	263	260
(घ) व्यक्तिगत देखरेख एवं सज्जा/Personal Care & Effects	11.53	223	224	224	212	212	224	224	225	224	226	226	226	223
(ङ) अन्य विविध मर्दे / Others	20.11	211	216	216	219	219	219	219	219	226	227	227	227	220
V विविध वर्ग / MISCELLANEOUS GROUP	21.57	165	168	168	168	168	170	169	169	171	171	172	170	169
सामान्य सूचकांक / GENERAL INDEX	100.00	246	246	248	252	253	255	258	255	255	256	254	252	253

तालिका Table 8.20

औद्योगिक श्रमिकों के लिए वर्ष 2016 का केन्द्र-वार मासिक तथा वार्षिक औसत वर्ग/उप-वर्ग उपभोक्ता मूल्य सूचकांक

CENTRE-WISE MONTHLY AND ANNUAL AVERAGE CONSUMER PRICE INDEX NUMBERS BY GROUPS/SUB-GROUPS FOR THE YEAR 2016

केन्द्र / Centre : यमुनानगर (हरियाणा) / YAMUNANAGAR (HARYANA)

आधार Base : 2001 = 100

वर्ग/उप-वर्ग / Groups/Sub-groups	भार Wts.	जन. Jan.	फर. Feb.	मार्च Mar.	अप्रैल Apr.	मई May.	जून Jun.	जुला. Jul.	अग. Aug.	सित. Sep.	अक्तू. Oct.	नव. Nov.	दिस. Dec.	औसत Avg.
खाद्य उप-वर्ग / Food Sub-Groups														
(क) अनाज एवं उत्पाद / Cereals & Products	21.67	256	247	266	265	266	270	281	281	281	284	300	309	276
(ख) दालें एवं उत्पाद / Pulses & Products	6.11	350	335	358	376	394	394	413	420	394	402	399	384	385
(ग) तेल एवं वसा / Oils & Fats	6.37	266	258	246	250	257	257	258	267	277	278	269	269	263
(घ) मांस, मछली तथा अण्डे / Meat, Fish & Eggs	3.17	331	334	327	322	318	320	333	333	333	331	337	337	330
(ङ) दूध एवं दूध उत्पाद / Milk & Products	31.80	348	354	354	354	354	354	355	355	355	355	355	355	354
(च) मसाले एवं मसाले / Condiments & Spices	5.14	254	251	256	256	260	256	262	268	268	278	281	284	265
(छ) सब्जियां एवं फल / Vegetables & Fruits	9.24	196	183	242	274	287	301	309	278	278	321	310	263	270
(ज) अन्य खाद्य / Other Food	16.50	279	282	285	290	291	291	314	314	310	308	307	305	298
I-क खाद्य वर्ग / FOOD GROUP	46.66	292	290	300	305	309	311	320	318	317	322	324	320	311
I-ख पान, सुपारी, तम्बाकू एवं मादक द्रव्य PAN, SUPARI, TOBACCO & INTOXICANTS	1.91	281	281	281	285	290	290	290	290	290	290	290	290	287
II ईंधन एवं प्रकाश वर्ग / FUEL & LIGHT	8.75	225	225	225	223	214	213	211	212	213	213	218	220	218
III आवास वर्ग / HOUSING	13.84	277	277	277	277	277	277	284	284	284	284	284	284	281
IV वस्त्र, बिस्तर तथा जूते CLOTHING, BEDDING & FOOTWEAR	5.76	209	211	218	221	219	219	220	220	220	219	219	219	218
विविध उप-वर्ग / Miscellaneous Sub-groups														
(क) चिकित्सा देखरेख / Medical Care	17.85	198	198	199	199	203	203	207	207	207	202	202	198	202
(ख) शिक्षा, आमोद एवं प्रमोद / Edu. Rec. & Amusement	40.15	103	102	103	103	104	104	121	121	121	121	121	121	112
(ग) परिवहन एवं संचार / Transport & Communication	13.12	269	268	289	291	292	295	308	306	308	310	311	312	297
(घ) व्यक्तिगत देखरेख एवं सज्जा/Personal Care & Effects	16.05	223	223	214	214	213	213	224	224	224	224	224	224	220
(ङ) अन्य विविध मर्चे / Others	12.83	259	259	258	258	258	258	260	260	260	260	260	263	259
V विविध वर्ग / MISCELLANEOUS GROUP	23.08	181	181	182	183	183	184	195	195	195	195	195	194	189
सामान्य सूचकांक / GENERAL INDEX	100.00	253	253	258	261	262	263	270	270	269	271	273	271	265

तालिका Table 8.21

औद्योगिक श्रमिकों के लिए वर्ष 2016 का केन्द्र-वार मासिक तथा वार्षिक औसत वर्ग/उप-वर्ग उपभोक्ता मूल्य सूचकांक

CENTRE-WISE MONTHLY AND ANNUAL AVERAGE CONSUMER PRICE INDEX NUMBERS BY GROUPS/SUB-GROUPS FOR THE YEAR 2016

केन्द्र / Centre : हिमाचल प्रदेश (हिमाचल प्रदेश) / HIMACHAL PRADESH (HIMACHAL PRADESH)	आधार Base : 2001 = 100													
वर्ग/उप-वर्ग / Groups/Sub-groups	भार Wts.	जन. Jan.	फर. Feb.	मार्च Mar.	अप्रैल Apr.	मई May.	जून Jun.	जुला. Jul.	अग. Aug.	सित. Sep.	अक्तू. Oct.	नव. Nov.	दिस. Dec.	औसत Avg.
खाद्य उप-वर्ग / Food Sub-Groups														
(क) अनाज एवं उत्पाद / Cereals & Products	21.75	164	172	162	162	161	162	171	169	169	170	171	189	169
(ख) दालें एवं उत्पाद / Pulses & Products	7.50	370	362	353	359	380	388	405	402	377	398	400	392	382
(ग) तेल एवं वसा / Oils & Fats	7.41	306	299	290	289	287	289	289	291	294	295	295	297	293
(घ) मांस, मछली तथा अण्डे / Meat, Fish & Eggs	4.06	326	327	326	321	321	326	328	331	333	334	334	334	328
(ङ) दूध एवं दूध उत्पाद / Milk & Products	29.48	296	297	295	295	295	295	297	299	302	306	307	307	299
(च) मसाले एवं मसाले / Condiments & Spices	6.15	265	258	250	244	238	244	260	265	265	267	267	265	257
(छ) सब्जियां एवं फल / Vegetables & Fruits	9.92	231	218	235	260	252	297	338	307	294	307	296	222	271
(ज) अन्य खाद्य / Other Food	13.73	262	262	262	264	269	273	273	277	278	283	280	281	272
I-क खाद्य वर्ग / FOOD GROUP	46.17	262	261	258	261	261	268	277	275	273	278	277	274	269
I-ख पान, सुपारी, तम्बाकू एवं मादक द्रव्य PAN, SUPARI, TOBACCO & INTOXICANTS	2.42	291	291	291	292	295	294	297	298	302	300	302	302	296
II ईंधन एवं प्रकाश वर्ग / FUEL & LIGHT	5.25	213	213	214	214	214	213	214	215	216	216	218	219	215
III आवास वर्ग / HOUSING	15.98	212	212	212	212	212	212	215	215	215	215	215	215	214
IV वस्त्र, बिस्तर तथा जूते CLOTHING, BEDDING & FOOTWEAR	8.58	246	245	246	248	248	249	249	257	257	260	260	263	252
विविध उप-वर्ग / Miscellaneous Sub-groups														
(क) चिकित्सा देखरेख / Medical Care	23.22	223	224	225	226	225	226	227	227	224	223	223	223	225
(ख) शिक्षा, आमोद एवं प्रमोद / Edu. Rec. & Amusement	22.06	105	105	106	106	106	106	106	107	107	108	108	108	107
(ग) परिवहन एवं संचार / Transport & Communication	15.21	227	227	227	229	230	232	231	229	231	233	233	234	230
(घ) व्यक्तिगत देखरेख एवं सज्जा/Personal Care & Effects	21.01	204	204	203	204	204	203	204	204	205	206	207	208	205
(ङ) अन्य विविध मर्दे / Others	18.50	255	259	261	262	263	262	263	264	271	278	278	278	266
V विविध वर्ग / MISCELLANEOUS GROUP	21.60	200	200	201	202	202	202	203	203	204	206	206	206	203
सामान्य सूचकांक / GENERAL INDEX	100.00	237	237	236	237	238	241	246	246	245	248	248	246	242

तालिका Table 8.22

औद्योगिक श्रमिकों के लिए वर्ष 2016 का केन्द्र-वार मासिक तथा वार्षिक औसत वर्ग/उप-वर्ग उपभोक्ता मूल्य सूचकांक

CENTRE-WISE MONTHLY AND ANNUAL AVERAGE CONSUMER PRICE INDEX NUMBERS BY GROUPS/SUB-GROUPS FOR THE YEAR 2016

केन्द्र / Centre : श्रीनगर (जम्मू व कश्मीर) / SRINAGAR (JAMMU & KASHMIR)

आधार Base : 2001 = 100

वर्ग/उप-वर्ग / Groups/Sub-groups	भार Wts.	जन. Jan.	फर. Feb.	मार्च Mar.	अप्रैल Apr.	मई May.	जून Jun.	जुला. Jul.	अग. Aug.	सित. Sep.	अक्तू. Oct.	नव. Nov.	दिस. Dec.	औसत Avg.
खाद्य उप-वर्ग / Food Sub-Groups														
(क) अनाज एवं उत्पाद / Cereals & Products	31.04	191	195	197	198	199	199	199	199	195	195	194	194	196
(ख) दालें एवं उत्पाद / Pulses & Products	2.39	318	327	324	324	324	324	324	324	327	353	358	358	332
(ग) तेल एवं वसा / Oils & Fats	7.77	263	264	263	263	263	263	263	263	264	267	270	267	264
(घ) मांस, मछली तथा अण्डे / Meat, Fish & Eggs	14.30	328	325	324	327	325	328	324	324	324	328	332	327	326
(ङ) दूध एवं दूध उत्पाद / Milk & Products	18.67	271	271	271	271	271	271	271	271	271	271	271	271	271
(च) मसाले एवं मसाले / Condiments & Spices	4.01	315	311	313	314	314	304	288	288	297	306	311	315	306
(छ) सब्जियां एवं फल / Vegetables & Fruits	12.39	307	310	290	301	287	325	350	349	339	331	363	307	322
(ज) अन्य खाद्य / Other Food	9.43	189	191	191	191	191	192	192	192	192	193	193	193	192
I-क खाद्य वर्ग / FOOD GROUP	45.61	253	255	253	255	253	258	260	260	258	259	263	256	257
I-ख पान, सुपारी, तम्बाकू एवं मादक द्रव्य PAN, SUPARI, TOBACCO & INTOXICANTS	1.32	338	338	338	338	338	338	338	338	338	338	338	338	338
II ईंधन एवं प्रकाश वर्ग / FUEL & LIGHT	7.10	262	262	261	261	263	263	263	263	263	263	263	263	263
III आवास वर्ग / HOUSING	17.14	235	235	235	235	235	235	246	246	246	246	246	246	241
IV वस्त्र, बिस्तर तथा जूते CLOTHING, BEDDING & FOOTWEAR	6.97	285	285	285	278	285	285	285	285	285	285	285	288	285
विविध उप-वर्ग / Miscellaneous Sub-groups														
(क) चिकित्सा देखरेख / Medical Care	8.77	214	214	198	198	198	198	198	198	198	198	198	198	201
(ख) शिक्षा, आमोद एवं प्रमोद / Edu. Rec. & Amusement	26.99	82	82	82	82	82	82	82	82	82	86	86	86	83
(ग) परिवहन एवं संचार / Transport & Communication	24.77	285	285	285	285	285	285	285	285	285	285	285	285	285
(घ) व्यक्तिगत देखरेख एवं सज्जा/Personal Care & Effects	17.25	212	212	212	212	213	211	211	211	213	214	214	214	212
(ङ) अन्य विविध मर्दे / Others	22.22	288	283	283	283	283	283	283	283	283	283	283	283	283
V विविध वर्ग / MISCELLANEOUS GROUP	21.86	212	211	209	210	210	209	209	209	210	211	211	211	210
सामान्य सूचकांक / GENERAL INDEX	100.00	245	246	244	245	245	247	249	249	249	249	252	248	247

तालिका Table 8.23

औद्योगिक श्रमिकों के लिए वर्ष 2016 का केन्द्र-वार मासिक तथा वार्षिक औसत वर्ग/उप-वर्ग उपभोक्ता मूल्य सूचकांक

CENTRE-WISE MONTHLY AND ANNUAL AVERAGE CONSUMER PRICE INDEX NUMBERS BY GROUPS/SUB-GROUPS FOR THE YEAR 2016

केन्द्र / Centre : बोकारो (झारखंड) / BOKARO (JHARKHAND)

आधार Base : 2001 = 100

वर्ग/उप-वर्ग / Groups/Sub-groups	भार Wts.	जन. Jan.	फर. Feb.	मार्च Mar.	अप्रैल Apr.	मई May.	जून Jun.	जुला. Jul.	अग. Aug.	सित. Sep.	अक्तू. Oct.	नव. Nov.	दिस. Dec.	औसत Avg.
खाद्य उप-वर्ग / Food Sub-Groups														
(क) अनाज एवं उत्पाद / Cereals & Products	38.11	233	227	235	229	236	237	238	239	238	238	238	247	236
(ख) दालें एवं उत्पाद / Pulses & Products	5.53	430	415	413	419	415	432	478	473	423	418	401	371	424
(ग) तेल एवं वसा / Oils & Fats	5.85	284	282	271	271	271	276	293	283	283	284	277	268	279
(घ) मांस, मछली तथा अण्डे / Meat, Fish & Eggs	7.89	358	352	359	364	356	366	367	363	363	371	371	382	364
(ङ) दूध एवं दूध उत्पाद / Milk & Products	15.57	256	256	256	256	256	256	267	267	269	269	269	269	262
(च) मसाले एवं मसाले / Condiments & Spices	4.67	349	346	333	320	313	310	340	347	333	325	340	344	333
(छ) सब्जियां एवं फल / Vegetables & Fruits	13.86	200	193	229	299	322	302	390	356	388	444	306	230	305
(ज) अन्य खाद्य / Other Food	8.52	289	291	292	298	297	298	312	324	309	308	307	304	302
I-क खाद्य वर्ग / FOOD GROUP	46.59	266	261	268	277	281	281	302	297	297	305	285	276	283
I-ख पान, सुपारी, तम्बाकू एवं मादक द्रव्य PAN, SUPARI, TOBACCO & INTOXICANTS	1.41	255	253	254	255	241	241	251	251	251	251	257	257	251
II ईंधन एवं प्रकाश वर्ग / FUEL & LIGHT	5.88	372	372	372	378	378	378	378	378	379	358	363	360	372
III आवास वर्ग / HOUSING	10.18	341	341	341	341	341	341	341	341	341	341	341	341	341
IV वस्त्र, बिस्तर तथा जूते CLOTHING, BEDDING & FOOTWEAR	9.98	237	236	245	250	250	250	259	259	259	258	258	258	252
विविध उप-वर्ग / Miscellaneous Sub-groups														
(क) चिकित्सा देखरेख / Medical Care	10.84	227	227	228	228	226	226	235	235	237	237	238	238	232
(ख) शिक्षा, आनंद एवं प्रमोद / Edu. Rec. & Amusement	35.23	146	146	148	148	152	152	152	152	148	148	148	148	149
(ग) परिवहन एवं संचार / Transport & Communication	20.75	229	229	226	232	234	239	236	230	239	242	244	245	235
(घ) व्यक्तिगत देखरेख एवं सज्जा/Personal Care & Effects	14.69	245	244	243	243	243	243	244	244	245	245	249	249	245
(ङ) अन्य विविध मर्चे / Others	18.49	342	341	350	351	351	351	357	357	360	360	360	360	353
V विविध वर्ग / MISCELLANEOUS GROUP	25.96	223	222	224	225	227	228	230	229	230	230	232	232	228
सामान्य सूचकांक / GENERAL INDEX	100.00	266	263	268	273	275	275	286	284	284	287	278	274	276

तालिका Table 8.24

औद्योगिक श्रमिकों के लिए वर्ष 2016 का केन्द्र-वार मासिक तथा वार्षिक औसत वर्ग/उप-वर्ग उपभोक्ता मूल्य सूचकांक

CENTRE-WISE MONTHLY AND ANNUAL AVERAGE CONSUMER PRICE INDEX NUMBERS BY GROUPS/SUB-GROUPS FOR THE YEAR 2016

केन्द्र / Centre : गिरिडीह (झारखंड) / GIRIDIH (JHARKHAND)

आधार Base : 2001 = 100

वर्ग/उप-वर्ग / Groups/Sub-groups	भार Wts.	जन. Jan.	फर. Feb.	मार्च Mar.	अप्रैल Apr.	मई May.	जून Jun.	जुला. Jul.	अग. Aug.	सित. Sep.	अक्तू. Oct.	नव. Nov.	दिस. Dec.	औसत Avg.
खाद्य उप-वर्ग / Food Sub-Groups														
(क) अनाज एवं उत्पाद / Cereals & Products	46.78	255	236	241	238	236	242	248	249	249	259	259	263	248
(ख) दालें एवं उत्पाद / Pulses & Products	5.65	449	415	381	418	432	436	458	434	400	394	401	375	416
(ग) तेल एवं वसा / Oils & Fats	6.28	282	270	269	261	258	266	266	270	270	270	268	268	268
(घ) मांस, मछली तथा अण्डे / Meat, Fish & Eggs	7.42	337	335	335	345	347	340	340	347	344	340	345	345	342
(ङ) दूध एवं दूध उत्पाद / Milk & Products	9.20	284	284	284	284	284	297	297	297	297	297	317	317	295
(च) मसाले एवं मसाले / Condiments & Spices	5.40	363	347	324	324	329	308	316	328	342	331	319	315	329
(छ) सब्जियां एवं फल / Vegetables & Fruits	11.85	230	230	232	269	292	312	388	387	391	378	290	242	303
(ज) अन्य खाद्य / Other Food	7.42	260	256	258	265	265	273	273	273	270	275	277	277	269
I-क खाद्य वर्ग / FOOD GROUP	56.51	280	267	266	272	275	281	294	295	294	296	288	282	283
I-ख पान, सुपारी, तम्बाकू एवं मादक द्रव्य PAN, SUPARI, TOBACCO & INTOXICANTS	2.24	217	222	222	226	226	228	228	228	228	228	228	228	226
II ईंधन एवं प्रकाश वर्ग / FUEL & LIGHT	5.68	471	452	456	465	461	459	461	570	575	576	577	577	508
III आवास वर्ग / HOUSING	11.24	390	390	390	390	390	390	395	395	395	395	395	395	393
IV वस्त्र, बिस्तर तथा जूते CLOTHING, BEDDING & FOOTWEAR	7.07	270	271	271	280	280	285	285	284	284	281	282	282	280
विविध उप-वर्ग / Miscellaneous Sub-groups														
(क) चिकित्सा देखरेख / Medical Care	18.47	174	174	174	175	175	178	178	178	178	175	175	176	176
(ख) शिक्षा, आमोद एवं प्रमोद / Edu. Rec. & Amusement	27.34	154	154	154	154	154	154	154	154	154	154	157	157	155
(ग) परिवहन एवं संचार / Transport & Communication	11.82	282	282	280	283	285	288	285	283	286	288	289	290	285
(घ) व्यक्तिगत देखरेख एवं सज्जा/Personal Care & Effects	26.10	250	250	250	257	257	258	258	258	258	258	260	260	256
(ङ) अन्य विविध मर्दे / Others	16.27	243	242	241	243	243	250	250	251	251	251	253	252	248
V विविध वर्ग / MISCELLANEOUS GROUP	17.26	212	212	212	214	215	217	217	216	217	217	219	219	216
सामान्य सूचकांक / GENERAL INDEX	100.00	289	281	281	286	287	291	300	306	306	307	303	299	295

तालिका Table 8.25

औद्योगिक श्रमिकों के लिए वर्ष 2016 का केन्द्र-वार मासिक तथा वार्षिक औसत वर्ग/उप-वर्ग उपभोक्ता मूल्य सूचकांक

CENTRE-WISE MONTHLY AND ANNUAL AVERAGE CONSUMER PRICE INDEX NUMBERS BY GROUPS/SUB-GROUPS FOR THE YEAR 2016

केन्द्र / Centre : जमशेदपुर (झारखंड) / JAMSHEDPUR (JHARKHAND)

आधार Base : 2001 = 100

वर्ग/उप-वर्ग / Groups/Sub-groups	भार Wts.	जन. Jan.	फर. Feb.	मार्च Mar.	अप्रैल Apr.	मई May.	जून Jun.	जुला. Jul.	अग. Aug.	सित. Sep.	अक्तू. Oct.	नव. Nov.	दिस. Dec.	औसत Avg.
खाद्य उप-वर्ग / Food Sub-Groups														
(क) अनाज एवं उत्पाद / Cereals & Products	31.74	224	223	223	225	230	230	231	231	232	245	255	257	234
(ख) दालें एवं उत्पाद / Pulses & Products	5.77	419	396	376	395	405	406	422	400	393	401	395	384	399
(ग) तेल एवं वसा / Oils & Fats	7.22	267	257	255	262	265	263	270	274	275	268	264	267	266
(घ) मांस, मछली तथा अण्डे / Meat, Fish & Eggs	8.45	335	327	326	339	347	337	333	324	348	343	346	347	338
(ङ) दूध एवं दूध उत्पाद / Milk & Products	16.07	266	266	266	266	266	277	277	277	277	277	277	288	273
(च) मसाले एवं मसाले / Condiments & Spices	5.54	303	294	288	288	294	284	298	300	292	288	292	301	294
(छ) सब्जियां एवं फल / Vegetables & Fruits	13.73	206	222	236	273	314	330	355	317	306	363	324	225	289
(ज) अन्य खाद्य / Other Food	11.48	237	238	241	255	260	260	261	263	263	263	262	263	256
I-क खाद्य वर्ग / FOOD GROUP	42.02	258	257	257	267	277	279	285	278	278	290	287	276	274
I-ख पान, सुपारी, तम्बाकू एवं मादक द्रव्य PAN, SUPARI, TOBACCO & INTOXICANTS	0.96	263	263	263	269	269	272	271	271	271	271	271	271	269
II ईंधन एवं प्रकाश वर्ग / FUEL & LIGHT	5.80	257	254	255	262	263	263	263	266	269	270	271	271	264
III आवास वर्ग / HOUSING	17.37	632	632	632	632	632	632	647	647	647	647	647	647	640
IV वस्त्र, बिस्तर तथा जूते CLOTHING, BEDDING & FOOTWEAR	7.55	200	207	207	207	207	204	205	207	209	205	205	205	206
विविध उप-वर्ग / Miscellaneous Sub-groups														
(क) चिकित्सा देखरेख / Medical Care	4.44	211	211	211	213	213	213	213	209	209	210	210	212	211
(ख) शिक्षा, आमोद एवं प्रमोद / Edu. Rec. & Amusement	39.14	173	173	173	173	173	178	178	173	173	173	173	173	174
(ग) परिवहन एवं संचार / Transport & Communication	27.52	227	227	224	229	232	236	233	233	238	241	242	244	234
(घ) व्यक्तिगत देखरेख एवं सज्जा/Personal Care & Effects	17.12	205	206	206	205	205	205	205	205	205	205	205	205	205
(ङ) अन्य विविध मर्दे / Others	11.78	230	230	230	232	232	233	235	235	235	235	235	235	233
V विविध वर्ग / MISCELLANEOUS GROUP	26.30	202	202	201	203	204	207	206	204	205	206	207	207	205
सामान्य सूचकांक / GENERAL INDEX	100.00	304	304	304	309	313	315	319	317	317	322	321	317	314

तालिका Table 8.26

औद्योगिक श्रमिकों के लिए वर्ष 2016 का केन्द्र-वार मासिक तथा वार्षिक औसत वर्ग/उप-वर्ग उपभोक्ता मूल्य सूचकांक

CENTRE-WISE MONTHLY AND ANNUAL AVERAGE CONSUMER PRICE INDEX NUMBERS BY GROUPS/SUB-GROUPS FOR THE YEAR 2016

केन्द्र / Centre : झरिया (झारखंड) / JHARIA (JHARKHAND)

आधार Base : 2001 = 100

वर्ग/उप-वर्ग / Groups/Sub-groups	भार Wts.	जन. Jan.	फर. Feb.	मार्च Mar.	अप्रैल Apr.	मई May.	जून Jun.	जुला. Jul.	अग. Aug.	सित. Sep.	अक्तू. Oct.	नव. Nov.	दिस. Dec.	औसत Avg.
खाद्य उप-वर्ग / Food Sub-Groups														
(क) अनाज एवं उत्पाद / Cereals & Products	35.48	254	261	260	261	261	266	271	273	277	284	283	281	269
(ख) दालें एवं उत्पाद / Pulses & Products	6.40	428	390	368	403	437	460	482	451	413	457	438	399	427
(ग) तेल एवं वसा / Oils & Fats	6.22	306	268	281	274	280	280	286	276	272	282	282	282	281
(घ) मांस, मछली तथा अण्डे / Meat, Fish & Eggs	10.71	325	326	318	323	328	330	338	342	354	334	336	339	333
(ङ) दूध एवं दूध उत्पाद / Milk & Products	15.13	279	279	279	279	279	279	279	279	279	280	280	280	279
(च) मसाले एवं मसाले / Condiments & Spices	4.91	323	306	284	278	296	297	305	313	310	311	314	309	304
(छ) सब्जियां एवं फल / Vegetables & Fruits	9.81	224	215	226	292	314	302	320	311	353	369	338	257	293
(ज) अन्य खाद्य / Other Food	11.34	251	253	254	259	260	259	262	266	267	270	269	268	262
I-क खाद्य वर्ग / FOOD GROUP	50.90	280	276	275	284	290	292	299	298	302	308	303	292	292
I-ख पान, सुपारी, तम्बाकू एवं मादक द्रव्य PAN, SUPARI, TOBACCO & INTOXICANTS	3.07	240	242	242	245	245	241	241	245	245	245	245	244	243
II ईंधन एवं प्रकाश वर्ग / FUEL & LIGHT	5.98	486	486	486	424	424	428	435	420	420	377	377	377	428
III आवास वर्ग / HOUSING	8.26	532	532	532	532	532	532	539	539	539	539	539	539	536
IV वस्त्र, बिस्तर तथा जूते CLOTHING, BEDDING & FOOTWEAR	8.29	257	257	257	263	263	263	263	263	263	257	258	258	260
विविध उप-वर्ग / Miscellaneous Sub-groups														
(क) चिकित्सा देखरेख / Medical Care	19.81	186	186	188	188	188	188	188	184	184	186	186	186	187
(ख) शिक्षा, आमोद एवं प्रमोद / Edu. Rec. & Amusement	31.85	203	204	203	204	204	205	205	223	218	217	217	217	210
(ग) परिवहन एवं संचार / Transport & Communication	12.50	303	308	307	309	310	316	315	312	314	314	315	315	312
(घ) व्यक्तिगत देखरेख एवं सज्जा/Personal Care & Effects	17.60	229	229	229	229	229	230	230	230	230	233	233	233	230
(ङ) अन्य विविध मर्चे / Others	18.24	292	294	302	304	301	312	313	313	313	312	312	313	307
V विविध वर्ग / MISCELLANEOUS GROUP	23.50	233	234	236	236	236	239	239	244	243	243	243	244	239
सामान्य सूचकांक / GENERAL INDEX	100.00	299	297	297	299	302	304	308	308	310	310	307	302	304

तालिका Table 8.27

औद्योगिक श्रमिकों के लिए वर्ष 2016 का केन्द्र-वार मासिक तथा वार्षिक औसत वर्ग/उप-वर्ग उपभोक्ता मूल्य सूचकांक

CENTRE-WISE MONTHLY AND ANNUAL AVERAGE CONSUMER PRICE INDEX NUMBERS BY GROUPS/SUB-GROUPS FOR THE YEAR 2016

केन्द्र / Centre : कोडर्मा (झारखंड) / KODARMA (JHARKHAND)

आधार Base : 2001 = 100

वर्ग/उप-वर्ग / Groups/Sub-groups	भार Wts.	जन. Jan.	फर. Feb.	मार्च Mar.	अप्रैल Apr.	मई May.	जून Jun.	जुला. Jul.	अग. Aug.	सित. Sep.	अक्तू. Oct.	नव. Nov.	दिस. Dec.	औसत Avg.
खाद्य उप-वर्ग / Food Sub-Groups														
(क) अनाज एवं उत्पाद / Cereals & Products	45.41	258	267	265	261	262	264	268	280	274	276	284	288	271
(ख) दालें एवं उत्पाद / Pulses & Products	5.82	425	400	386	416	452	468	484	449	440	448	427	407	434
(ग) तेल एवं वसा / Oils & Fats	5.27	289	266	266	266	267	284	290	290	290	290	290	290	282
(घ) मांस, मछली तथा अण्डे / Meat, Fish & Eggs	5.83	359	365	365	370	379	396	384	395	386	379	379	379	378
(ङ) दूध एवं दूध उत्पाद / Milk & Products	8.07	266	266	266	266	266	272	272	278	278	278	279	285	273
(च) मसाले एवं मसाले / Condiments & Spices	6.30	349	338	328	347	355	348	360	396	398	397	389	400	367
(छ) सब्जियां एवं फल / Vegetables & Fruits	14.15	225	249	253	329	376	372	383	381	367	419	357	306	335
(ज) अन्य खाद्य / Other Food	9.15	320	322	324	325	326	331	331	318	318	318	318	315	322
I-क खाद्य वर्ग / FOOD GROUP	55.35	283	287	286	298	308	312	317	322	316	325	318	312	307
I-ख पान, सुपारी, तम्बाकू एवं मादक द्रव्य PAN, SUPARI, TOBACCO & INTOXICANTS	2.31	299	299	299	304	304	307	307	307	307	307	307	307	305
II ईंधन एवं प्रकाश वर्ग / FUEL & LIGHT	7.98	568	568	574	540	540	540	568	541	556	543	543	546	552
III आवास वर्ग / HOUSING	10.02	382	382	382	382	382	382	390	390	390	390	390	390	386
IV वस्त्र, बिस्तर तथा जूते CLOTHING, BEDDING & FOOTWEAR	6.98	231	231	231	237	236	238	238	238	241	240	240	243	237
विविध उप-वर्ग / Miscellaneous Sub-groups														
(क) चिकित्सा देखरेख / Medical Care	33.02	242	245	245	245	245	248	248	248	248	248	248	250	247
(ख) शिक्षा, आमोद एवं प्रमोद / Edu. Rec. & Amusement	19.62	156	156	156	159	159	163	163	163	163	162	162	162	160
(ग) परिवहन एवं संचार / Transport & Communication	11.37	268	268	268	272	273	273	273	273	273	273	273	273	272
(घ) व्यक्तिगत देखरेख एवं सज्जा/Personal Care & Effects	20.60	312	312	312	313	294	294	294	294	294	295	295	295	300
(ङ) अन्य विविध मर्चे / Others	15.39	269	269	270	277	277	279	279	278	278	279	279	279	276
V विविध वर्ग / MISCELLANEOUS GROUP	17.36	247	248	248	250	246	248	248	248	248	248	248	249	248
सामान्य सूचकांक / GENERAL INDEX	100.00	306	308	308	313	318	321	327	327	326	329	325	323	319

तालिका Table 8.28

औद्योगिक श्रमिकों के लिए वर्ष 2016 का केन्द्र-वार मासिक तथा वार्षिक औसत वर्ग/उप-वर्ग उपभोक्ता मूल्य सूचकांक

CENTRE-WISE MONTHLY AND ANNUAL AVERAGE CONSUMER PRICE INDEX NUMBERS BY GROUPS/SUB-GROUPS FOR THE YEAR 2016

केन्द्र / Centre : रांची हाटिया (झारखंड) / RANCHI HATIA (JHARKHAND)

आधार Base : 2001 = 100

वर्ग/उप-वर्ग / Groups/Sub-groups	भार Wts.	जन. Jan.	फर. Feb.	मार्च Mar.	अप्रैल Apr.	मई May.	जून Jun.	जुला. Jul.	अग. Aug.	सित. Sep.	अक्तू. Oct.	नव. Nov.	दिस. Dec.	औसत Avg.
खाद्य उप-वर्ग / Food Sub-Groups														
(क) अनाज एवं उत्पाद / Cereals & Products	35.36	247	239	246	259	250	252	263	261	261	261	262	267	256
(ख) दालें एवं उत्पाद / Pulses & Products	4.66	382	373	381	395	425	418	430	429	381	391	398	398	400
(ग) तेल एवं वसा / Oils & Fats	6.70	265	247	249	249	254	251	254	269	263	260	250	255	256
(घ) मांस, मछली तथा अण्डे / Meat, Fish & Eggs	8.66	334	339	340	335	340	340	340	360	364	364	362	363	348
(ङ) दूध एवं दूध उत्पाद / Milk & Products	13.97	275	275	275	275	275	275	283	288	288	288	288	294	282
(च) मसाले एवं मसाले / Condiments & Spices	6.70	286	267	272	266	283	280	284	301	293	294	294	289	284
(छ) सब्जियां एवं फल / Vegetables & Fruits	11.49	224	212	244	265	298	294	329	366	364	397	351	258	300
(ज) अन्य खाद्य / Other Food	12.46	255	262	259	266	272	272	274	281	279	280	279	276	271
I-क खाद्य वर्ग / FOOD GROUP	47.29	267	261	268	275	280	279	290	299	296	300	294	286	283
I-ख पान, सुपारी, तम्बाकू एवं मादक द्रव्य PAN, SUPARI, TOBACCO & INTOXICANTS	2.57	287	287	287	287	303	303	303	303	303	303	303	303	298
II ईंधन एवं प्रकाश वर्ग / FUEL & LIGHT	6.56	259	259	259	259	263	263	264	265	266	267	269	268	263
III आवास वर्ग / HOUSING	13.91	527	527	527	527	527	527	533	533	533	533	533	533	530
IV वस्त्र, बिस्तर तथा जूते CLOTHING, BEDDING & FOOTWEAR	6.67	232	232	233	233	238	239	239	239	239	239	239	239	237
विविध उप-वर्ग / Miscellaneous Sub-groups														
(क) चिकित्सा देखरेख / Medical Care	9.29	282	283	283	283	276	276	276	272	272	270	270	277	277
(ख) शिक्षा, आमोद एवं प्रमोद / Edu. Rec. & Amusement	40.48	195	195	195	195	195	192	192	183	183	191	191	191	192
(ग) परिवहन एवं संचार / Transport & Communication	26.33	308	308	307	308	309	310	310	287	288	289	289	289	300
(घ) व्यक्तिगत देखरेख एवं सज्जा/Personal Care & Effects	12.55	248	247	251	251	252	252	252	253	253	257	257	257	253
(ङ) अन्य विविध मर्चे / Others	11.35	284	284	284	284	288	287	287	291	291	295	295	295	289
V विविध वर्ग / MISCELLANEOUS GROUP	23.00	250	250	250	250	250	249	249	240	240	244	244	245	247
सामान्य सूचकांक / GENERAL INDEX	100.00	297	294	297	301	304	304	310	312	310	313	311	307	305

तालिका Table 8.29

औद्योगिक श्रमिकों के लिए वर्ष 2016 का केन्द्र-वार मासिक तथा वार्षिक औसत वर्ग/उप-वर्ग उपभोक्ता मूल्य सूचकांक

CENTRE-WISE MONTHLY AND ANNUAL AVERAGE CONSUMER PRICE INDEX NUMBERS BY GROUPS/SUB-GROUPS FOR THE YEAR 2016

केन्द्र / Centre : बेलगाम (कर्नाटक) / BELGAUM (KARNATAKA)

आधार Base : 2001 = 100

वर्ग/उप-वर्ग / Groups/Sub-groups	भार Wts.	जन. Jan.	फर. Feb.	मार्च Mar.	अप्रैल Apr.	मई May.	जून Jun.	जुला. Jul.	अग. Aug.	सित. Sep.	अक्तू. Oct.	नव. Nov.	दिस. Dec.	औसत Avg.
खाद्य उप-वर्ग / Food Sub-Groups														
(क) अनाज एवं उत्पाद / Cereals & Products	32.21	259	256	257	260	264	264	262	262	260	259	258	265	261
(ख) दालें एवं उत्पाद / Pulses & Products	7.04	459	424	413	435	462	456	477	457	409	441	444	387	439
(ग) तेल एवं वसा / Oils & Fats	6.69	250	241	230	246	246	256	256	233	245	253	253	253	247
(घ) मांस, मछली तथा अण्डे / Meat, Fish & Eggs	6.89	389	401	396	383	394	418	412	392	394	396	395	395	397
(ङ) दूध एवं दूध उत्पाद / Milk & Products	12.18	316	319	319	319	321	321	321	321	322	322	322	322	320
(च) मसाले एवं मसाले / Condiments & Spices	5.86	278	276	272	281	287	292	283	280	283	290	296	296	285
(छ) सब्जियां एवं फल / Vegetables & Fruits	9.49	427	364	353	386	447	489	438	406	357	344	346	336	391
(ज) अन्य खाद्य / Other Food	19.64	303	301	304	311	313	314	314	314	317	318	319	321	312
I-क खाद्य वर्ग / FOOD GROUP	51.76	314	305	303	310	321	327	322	315	308	310	311	308	313
I-ख पान, सुपारी, तम्बाकू एवं मादक द्रव्य PAN, SUPARI, TOBACCO & INTOXICANTS	2.40	295	291	291	300	330	333	308	305	311	320	320	322	311
II ईंधन एवं प्रकाश वर्ग / FUEL & LIGHT	7.31	216	215	215	221	222	222	222	223	223	223	226	226	221
III आवास वर्ग / HOUSING	10.63	277	277	277	277	277	277	288	288	288	288	288	288	283
IV वस्त्र, बिस्तर तथा जूते CLOTHING, BEDDING & FOOTWEAR	5.27	176	165	169	179	173	169	169	170	168	168	176	173	171
विविध उप-वर्ग / Miscellaneous Sub-groups														
(क) चिकित्सा देखरेख / Medical Care	29.06	224	224	228	228	244	247	247	247	247	247	247	246	240
(ख) शिक्षा, आमोद एवं प्रमोद / Edu. Rec. & Amusement	16.70	174	174	174	176	184	184	184	184	184	184	184	184	181
(ग) परिवहन एवं संचार / Transport & Communication	18.12	299	299	296	298	300	301	300	299	300	301	301	308	300
(घ) व्यक्तिगत देखरेख एवं सज्जा/Personal Care & Effects	22.72	242	234	235	238	241	246	253	252	252	252	248	246	245
(ङ) अन्य विविध मर्चे / Others	13.40	237	237	237	238	239	240	240	240	240	240	240	240	239
V विविध वर्ग / MISCELLANEOUS GROUP	22.63	235	233	234	236	243	245	246	246	246	246	245	246	242
सामान्य सूचकांक / GENERAL INDEX	100.00	277	271	271	276	284	287	286	282	278	280	280	279	279

तालिका Table 8.30

औद्योगिक श्रमिकों के लिए वर्ष 2016 का केन्द्र-वार मासिक तथा वार्षिक औसत वर्ग/उप-वर्ग उपभोक्ता मूल्य सूचकांक

CENTRE-WISE MONTHLY AND ANNUAL AVERAGE CONSUMER PRICE INDEX NUMBERS BY GROUPS/SUB-GROUPS FOR THE YEAR 2016

केन्द्र / Centre : बेंगलूर (कर्नाटक) / BENGALURU (KARNATAKA)

आधार Base : 2001 = 100

वर्ग/उप-वर्ग / Groups/Sub-groups	भार Wts.	जन. Jan.	फर. Feb.	मार्च Mar.	अप्रैल Apr.	मई May.	जून Jun.	जुला. Jul.	अग. Aug.	सित. Sep.	अक्तू. Oct.	नव. Nov.	दिस. Dec.	औसत Avg.
खाद्य उप-वर्ग / Food Sub-Groups														
(क) अनाज एवं उत्पाद / Cereals & Products	27.54	268	266	271	266	276	282	289	290	289	290	291	299	281
(ख) दालें एवं उत्पाद / Pulses & Products	6.89	462	441	439	441	475	477	476	456	423	411	413	390	442
(ग) तेल एवं वसा / Oils & Fats	5.07	302	255	240	245	267	294	291	247	311	313	312	313	283
(घ) मांस, मछली तथा अण्डे / Meat, Fish & Eggs	9.29	347	347	349	347	349	369	377	377	372	365	366	363	361
(ङ) दूध एवं दूध उत्पाद / Milk & Products	13.29	280	279	309	309	307	308	308	308	308	309	309	310	304
(च) मसाले एवं मसाले / Condiments & Spices	5.91	357	338	320	316	333	343	330	326	333	324	323	322	330
(छ) सब्जियां एवं फल / Vegetables & Fruits	12.79	378	303	269	322	432	428	338	282	307	306	287	269	327
(ज) अन्य खाद्य / Other Food	19.22	307	307	315	315	318	318	322	320	317	319	318	326	317
I-क खाद्य वर्ग / FOOD GROUP	45.53	319	304	304	310	331	337	328	317	320	319	316	316	318
I-ख पान, सुपारी, तम्बाकू एवं मादक द्रव्य PAN, SUPARI, TOBACCO & INTOXICANTS	2.30	309	311	313	312	318	327	325	325	329	327	328	329	321
II ईंधन एवं प्रकाश वर्ग / FUEL & LIGHT	6.76	190	191	193	200	202	204	200	203	224	229	211	215	205
III आवास वर्ग / HOUSING	19.78	246	246	246	246	246	246	250	250	250	250	250	250	248
IV वस्त्र, बिस्तर तथा जूते CLOTHING, BEDDING & FOOTWEAR	6.28	164	164	166	167	169	169	170	171	165	165	167	170	167
विविध उप-वर्ग / Miscellaneous Sub-groups														
(क) चिकित्सा देखरेख / Medical Care	15.55	271	274	271	271	275	272	272	272	272	265	265	266	271
(ख) शिक्षा, आमोद एवं प्रमोद / Edu. Rec. & Amusement	25.15	196	197	201	200	197	203	204	206	210	218	217	217	206
(ग) परिवहन एवं संचार / Transport & Communication	31.29	338	337	336	339	340	342	341	339	318	319	320	320	332
(घ) व्यक्तिगत देखरेख एवं सज्जा/Personal Care & Effects	19.33	268	263	259	269	271	266	269	272	277	299	287	289	274
(ङ) अन्य विविध मर्दे / Others	8.68	226	227	226	227	225	221	221	223	227	224	224	226	225
V विविध वर्ग / MISCELLANEOUS GROUP	19.35	268	268	268	270	271	271	271	272	268	273	271	272	270
सामान्य सूचकांक / GENERAL INDEX	100.00	276	269	270	273	283	286	283	278	280	281	278	279	278

तालिका Table 8.31

औद्योगिक श्रमिकों के लिए वर्ष 2016 का केन्द्र-वार मासिक तथा वार्षिक औसत वर्ग/उप-वर्ग उपभोक्ता मूल्य सूचकांक

CENTRE-WISE MONTHLY AND ANNUAL AVERAGE CONSUMER PRICE INDEX NUMBERS BY GROUPS/SUB-GROUPS FOR THE YEAR 2016

केन्द्र / Centre : हुबली धारवाड़ (कर्नाटक) / HUBLI DHARWAR (KARNATAKA)

आधार Base : 2001 = 100

वर्ग/उप-वर्ग / Groups/Sub-groups	भार Wts.	जन. Jan.	फर. Feb.	मार्च Mar.	अप्रैल Apr.	मई May.	जून Jun.	जुला. Jul.	अग. Aug.	सित. Sep.	अक्तू. Oct.	नव. Nov.	दिस. Dec.	औसत Avg.
खाद्य उप-वर्ग / Food Sub-Groups														
(क) अनाज एवं उत्पाद / Cereals & Products	32.79	294	294	287	282	287	288	286	282	284	284	295	297	288
(ख) दालें एवं उत्पाद / Pulses & Products	6.62	519	496	446	451	485	498	484	475	475	457	440	400	469
(ग) तेल एवं वसा / Oils & Fats	6.67	218	220	209	209	221	219	224	228	241	228	226	222	222
(घ) मांस, मछली तथा अण्डे / Meat, Fish & Eggs	7.21	374	374	377	378	377	386	392	389	390	381	404	417	387
(ङ) दूध एवं दूध उत्पाद / Milk & Products	10.93	252	252	265	268	268	268	268	268	268	268	268	268	265
(च) मसाले एवं मसाले / Condiments & Spices	5.56	325	325	307	311	315	342	333	324	304	295	290	287	313
(छ) सब्जियां एवं फल / Vegetables & Fruits	8.49	354	322	323	366	411	434	351	343	331	321	296	277	344
(ज) अन्य खाद्य / Other Food	21.73	281	281	284	290	291	291	289	290	291	291	305	307	291
I-क खाद्य वर्ग / FOOD GROUP	49.51	309	305	300	304	313	318	310	307	306	302	307	304	307
I-ख पान, सुपारी, तम्बाकू एवं मादक द्रव्य PAN, SUPARI, TOBACCO & INTOXICANTS	3.01	319	319	313	310	336	321	316	320	331	331	327	327	323
II ईंधन एवं प्रकाश वर्ग / FUEL & LIGHT	6.23	212	212	212	218	218	218	218	219	219	219	219	223	217
III आवास वर्ग / HOUSING	13.40	387	387	387	387	387	387	393	393	393	393	393	393	390
IV वस्त्र, बिस्तर तथा जूते CLOTHING, BEDDING & FOOTWEAR	5.32	182	183	182	183	183	181	181	182	181	181	179	176	181
विविध उप-वर्ग / Miscellaneous Sub-groups														
(क) चिकित्सा देखरेख / Medical Care	27.88	222	222	224	224	224	224	224	224	217	217	217	219	222
(ख) शिक्षा, आमोद एवं प्रमोद / Edu. Rec. & Amusement	17.56	194	194	194	194	196	196	196	196	196	196	196	196	195
(ग) परिवहन एवं संचार / Transport & Communication	21.18	311	311	310	313	318	320	319	317	319	320	321	321	317
(घ) व्यक्तिगत देखरेख एवं सज्जा/Personal Care & Effects	20.51	250	249	246	246	244	245	245	245	254	254	255	253	249
(ङ) अन्य विविध मर्चे / Others	12.87	241	241	242	242	241	242	245	245	245	245	245	245	243
V विविध वर्ग / MISCELLANEOUS GROUP	22.53	244	244	244	244	246	246	246	246	246	246	247	247	246
सामान्य सूचकांक / GENERAL INDEX	100.00	292	290	288	290	296	298	294	293	293	291	293	292	293

तालिका Table 8.32

औद्योगिक श्रमिकों के लिए वर्ष 2016 का केन्द्र-वार मासिक तथा वार्षिक औसत वर्ग/उप-वर्ग उपभोक्ता मूल्य सूचकांक

CENTRE-WISE MONTHLY AND ANNUAL AVERAGE CONSUMER PRICE INDEX NUMBERS BY GROUPS/SUB-GROUPS FOR THE YEAR 2016

केन्द्र / Centre : मरकारा (कर्नाटक) / MERCARA (KARNATAKA)

आधार Base : 2001 = 100

वर्ग/उप-वर्ग / Groups/Sub-groups	भार Wts.	जन. Jan.	फर. Feb.	मार्च Mar.	अप्रैल Apr.	मई May.	जून Jun.	जुला. Jul.	अग. Aug.	सित. Sep.	अक्तू. Oct.	नव. Nov.	दिस. Dec.	औसत Avg.
खाद्य उप-वर्ग / Food Sub-Groups														
(क) अनाज एवं उत्पाद / Cereals & Products	35.74	275	268	265	266	263	267	266	269	276	266	271	270	269
(ख) दालें एवं उत्पाद / Pulses & Products	7.21	442	439	429	409	407	421	416	418	435	434	434	429	426
(ग) तेल एवं वसा / Oils & Fats	3.50	272	273	277	277	280	279	279	276	288	289	287	287	280
(घ) मांस, मछली तथा अण्डे / Meat, Fish & Eggs	13.01	336	341	343	341	341	346	356	343	337	330	329	326	339
(ङ) दूध एवं दूध उत्पाद / Milk & Products	4.81	268	279	301	301	301	301	301	301	305	305	305	305	298
(च) मसाले एवं मसाले / Condiments & Spices	8.20	322	311	300	294	295	305	308	300	304	302	292	283	301
(छ) सब्जियां एवं फल / Vegetables & Fruits	12.33	350	335	313	318	338	402	357	330	291	300	295	276	325
(ज) अन्य खाद्य / Other Food	15.20	284	284	296	302	303	304	304	303	304	309	310	310	301
I-क खाद्य वर्ग / FOOD GROUP	55.41	309	305	302	302	304	316	311	307	306	303	303	299	306
I-ख पान, सुपारी, तम्बाकू एवं मादक द्रव्य PAN, SUPARI, TOBACCO & INTOXICANTS	6.24	250	250	263	260	260	259	257	258	279	280	281	281	265
II ईंधन एवं प्रकाश वर्ग / FUEL & LIGHT	8.48	353	354	354	356	356	435	435	438	439	440	442	444	404
III आवास वर्ग / HOUSING	10.13	102	102	102	102	102	102	103	103	103	103	103	103	103
IV वस्त्र, बिस्तर तथा जूते CLOTHING, BEDDING & FOOTWEAR	6.92	214	214	218	218	218	222	222	222	222	221	221	221	219
विविध उप-वर्ग / Miscellaneous Sub-groups														
(क) चिकित्सा देखरेख / Medical Care	7.35	240	252	268	267	267	267	267	267	273	273	273	273	266
(ख) शिक्षा, आमोद एवं प्रमोद / Edu. Rec. & Amusement	16.72	368	368	391	391	391	391	391	391	391	391	391	391	387
(ग) परिवहन एवं संचार / Transport & Communication	23.87	300	302	299	299	299	299	299	299	299	299	299	299	299
(घ) व्यक्तिगत देखरेख एवं सज्जा/Personal Care & Effects	40.75	256	253	256	255	254	253	252	252	256	259	257	256	255
(ङ) अन्य विविध मर्चे / Others	11.31	212	212	213	214	213	214	214	214	214	214	214	214	214
V विविध वर्ग / MISCELLANEOUS GROUP	12.82	279	279	285	284	284	284	283	283	285	286	286	285	284
सामान्य सूचकांक / GENERAL INDEX	100.00	278	275	276	276	277	290	287	285	286	285	285	283	282

तालिका Table 8.33

औद्योगिक श्रमिकों के लिए वर्ष 2016 का केन्द्र-वार मासिक तथा वार्षिक औसत वर्ग/उप-वर्ग उपभोक्ता मूल्य सूचकांक

CENTRE-WISE MONTHLY AND ANNUAL AVERAGE CONSUMER PRICE INDEX NUMBERS BY GROUPS/SUB-GROUPS FOR THE YEAR 2016

केन्द्र / Centre : मैसूर (कर्नाटक) / MYSORE (KARNATAKA)

आधार Base : 2001 = 100

वर्ग/उप-वर्ग / Groups/Sub-groups	भार Wts.	जन. Jan.	फर. Feb.	मार्च Mar.	अप्रैल Apr.	मई May.	जून Jun.	जुला. Jul.	अग. Aug.	सित. Sep.	अक्तू. Oct.	नव. Nov.	दिस. Dec.	औसत Avg.
खाद्य उप-वर्ग / Food Sub-Groups														
(क) अनाज एवं उत्पाद / Cereals & Products	27.99	258	271	280	277	283	287	284	283	283	288	299	299	283
(ख) दालें एवं उत्पाद / Pulses & Products	6.99	448	416	418	417	437	454	476	472	426	413	421	413	434
(ग) तेल एवं वसा / Oils & Fats	4.31	240	237	238	238	239	243	243	249	253	250	254	255	245
(घ) मांस, मछली तथा अण्डे / Meat, Fish & Eggs	7.70	350	352	357	356	355	364	369	363	352	355	359	367	358
(ङ) दूध एवं दूध उत्पाद / Milk & Products	13.73	287	311	311	311	313	313	313	313	313	313	314	315	311
(च) मसाले एवं मसाले / Condiments & Spices	5.32	345	344	316	321	355	367	351	347	338	323	328	331	339
(छ) सब्जियां एवं फल / Vegetables & Fruits	13.09	356	333	306	326	442	451	349	311	324	317	298	288	342
(ज) अन्य खाद्य / Other Food	20.87	290	300	304	312	317	305	305	313	317	318	316	315	309
I-क खाद्य वर्ग / FOOD GROUP	48.05	306	310	308	312	333	336	323	318	317	316	317	316	318
I-ख पान, सुपारी, तम्बाकू एवं मादक द्रव्य PAN, SUPARI, TOBACCO & INTOXICANTS	1.28	336	340	339	339	362	363	363	370	370	370	370	370	358
II ईंधन एवं प्रकाश वर्ग / FUEL & LIGHT	6.89	209	208	206	211	212	206	206	208	207	209	210	213	209
III आवास वर्ग / HOUSING	15.10	302	302	302	302	302	302	308	308	308	308	308	308	305
IV वस्त्र, बिस्तर तथा जूते CLOTHING, BEDDING & FOOTWEAR	5.18	168	188	185	201	201	201	201	180	184	184	180	184	188
विविध उप-वर्ग / Miscellaneous Sub-groups														
(क) चिकित्सा देखरेख / Medical Care	13.18	209	210	210	210	212	214	214	222	218	218	225	226	216
(ख) शिक्षा, आमोद एवं प्रमोद / Edu. Rec. & Amusement	28.11	162	150	149	148	148	149	149	149	150	150	149	167	152
(ग) परिवहन एवं संचार / Transport & Communication	26.20	258	257	255	262	261	266	263	258	263	266	267	268	262
(घ) व्यक्तिगत देखरेख एवं सज्जा/Personal Care & Effects	22.52	247	252	245	240	235	231	227	231	238	238	245	247	240
(ङ) अन्य विविध मर्चे / Others	9.99	304	309	309	314	315	324	328	319	329	329	326	327	319
V विविध वर्ग / MISCELLANEOUS GROUP	23.50	227	225	222	223	222	224	223	223	226	227	229	235	226
सामान्य सूचकांक / GENERAL INDEX	100.00	273	276	274	277	288	289	283	280	280	280	281	283	280

तालिका Table 8.34

औद्योगिक श्रमिकों के लिए वर्ष 2016 का केन्द्र-वार मासिक तथा वार्षिक औसत वर्ग/उप-वर्ग उपभोक्ता मूल्य सूचकांक

CENTRE-WISE MONTHLY AND ANNUAL AVERAGE CONSUMER PRICE INDEX NUMBERS BY GROUPS/SUB-GROUPS FOR THE YEAR 2016

केन्द्र / Centre : एरनाकुलम (केरल) / ERNAKULAM (KERALA)

आधार Base : 2001 = 100

वर्ग/उप-वर्ग / Groups/Sub-groups	भार Wts.	जन. Jan.	फर. Feb.	मार्च Mar.	अप्रैल Apr.	मई May.	जून Jun.	जुला. Jul.	अग. Aug.	सित. Sep.	अक्तू. Oct.	नव. Nov.	दिस. Dec.	औसत Avg.
खाद्य उप-वर्ग / Food Sub-Groups														
(क) अनाज एवं उत्पाद / Cereals & Products	24.76	252	251	250	253	258	260	252	253	244	278	281	303	261
(ख) दालें एवं उत्पाद / Pulses & Products	4.35	378	363	358	359	379	379	370	370	335	334	348	348	360
(ग) तेल एवं वसा / Oils & Fats	5.84	279	262	256	259	255	250	243	270	291	288	293	326	273
(घ) मांस, मछली तथा अण्डे / Meat, Fish & Eggs	17.28	485	504	454	458	491	447	439	461	453	448	441	431	459
(ङ) दूध एवं दूध उत्पाद / Milk & Products	9.51	302	302	302	307	307	307	307	307	307	307	314	320	307
(च) मसाले एवं मसाले / Condiments & Spices	4.51	342	308	304	316	338	352	350	342	335	325	326	317	330
(छ) सब्जियां एवं फल / Vegetables & Fruits	14.99	315	282	266	309	360	369	335	325	318	309	287	290	314
(ज) अन्य खाद्य / Other Food	18.76	286	288	288	304	305	306	307	309	310	314	318	317	304
I-क खाद्य वर्ग / FOOD GROUP	37.99	324	319	307	319	336	330	321	325	320	327	325	331	324
I-ख पान, सुपारी, तम्बाकू एवं मादक द्रव्य PAN, SUPARI, TOBACCO & INTOXICANTS	2.22	286	289	287	288	290	286	294	291	289	288	285	286	288
II ईंधन एवं प्रकाश वर्ग / FUEL & LIGHT	4.15	252	252	253	208	221	222	221	223	222	224	224	224	229
III आवास वर्ग / HOUSING	15.73	216	216	216	216	216	216	224	224	224	224	224	224	220
IV वस्त्र, बिस्तर तथा जूते CLOTHING, BEDDING & FOOTWEAR	8.38	184	185	186	195	196	196	183	196	192	186	186	186	189
विविध उप-वर्ग / Miscellaneous Sub-groups														
(क) चिकित्सा देखरेख / Medical Care	29.66	242	245	245	248	247	245	240	240	242	239	239	238	243
(ख) शिक्षा, आमोद एवं प्रमोद / Edu. Rec. & Amusement	16.38	214	214	215	220	220	220	220	220	222	222	224	226	220
(ग) परिवहन एवं संचार / Transport & Communication	25.22	272	272	271	264	265	279	277	275	278	279	280	280	274
(घ) व्यक्तिगत देखरेख एवं सज्जा/Personal Care & Effects	9.27	244	244	246	248	248	253	256	256	255	257	257	258	252
(ङ) अन्य विविध मर्चे / Others	19.47	241	250	251	250	250	250	251	254	254	254	254	264	252
V विविध वर्ग / MISCELLANEOUS GROUP	31.53	245	248	248	248	248	251	250	250	251	251	251	253	250
सामान्य सूचकांक / GENERAL INDEX	100.00	267	266	261	265	272	271	267	270	268	270	269	272	268

तालिका Table 8.35

औद्योगिक श्रमिकों के लिए वर्ष 2016 का केन्द्र-वार मासिक तथा वार्षिक औसत वर्ग/उप-वर्ग उपभोक्ता मूल्य सूचकांक

CENTRE-WISE MONTHLY AND ANNUAL AVERAGE CONSUMER PRICE INDEX NUMBERS BY GROUPS/SUB-GROUPS FOR THE YEAR 2016

केन्द्र / Centre : मुण्डाकयाम (केरल) / MUNDAKKAYAM (KERALA)

आधार Base : 2001 = 100

वर्ग/उप-वर्ग / Groups/Sub-groups	भार Wts.	जन. Jan.	फर. Feb.	मार्च Mar.	अप्रैल Apr.	मई May.	जून Jun.	जुला. Jul.	अग. Aug.	सित. Sep.	अक्तू. Oct.	नव. Nov.	दिस. Dec.	औसत Avg.
खाद्य उप-वर्ग / Food Sub-Groups														
(क) अनाज एवं उत्पाद / Cereals & Products	37.04	257	259	242	240	239	248	255	257	252	283	284	298	260
(ख) दालें एवं उत्पाद / Pulses & Products	5.32	376	367	356	381	390	383	382	378	348	348	353	343	367
(ग) तेल एवं वसा / Oils & Fats	3.68	246	246	246	261	262	257	253	269	278	276	277	297	264
(घ) मांस, मछली तथा अण्डे / Meat, Fish & Eggs	12.78	443	437	430	424	439	442	419	401	399	418	421	420	424
(ङ) दूध एवं दूध उत्पाद / Milk & Products	7.61	306	307	307	311	312	312	312	312	312	312	312	312	311
(च) मसाले एवं मसाले / Condiments & Spices	6.39	328	305	291	298	319	333	320	313	308	310	308	298	311
(छ) सब्जियां एवं फल / Vegetables & Fruits	13.00	409	349	334	351	413	437	378	337	343	340	318	322	361
(ज) अन्य खाद्य / Other Food	14.18	280	280	281	288	288	287	288	289	289	289	288	290	286
I-क खाद्य वर्ग / FOOD GROUP	54.09	318	308	298	302	314	321	312	305	302	315	314	319	311
I-ख पान, सुपारी, तम्बाकू एवं मादक द्रव्य PAN, SUPARI, TOBACCO & INTOXICANTS	2.56	397	380	384	384	389	383	394	381	385	378	377	370	384
II ईंधन एवं प्रकाश वर्ग / FUEL & LIGHT	6.25	409	409	413	397	374	377	372	377	377	379	379	379	387
III आवास वर्ग / HOUSING	7.19	144	144	144	144	144	144	144	144	144	144	144	144	144
IV वस्त्र, बिस्तर तथा जूते CLOTHING, BEDDING & FOOTWEAR	8.12	205	205	205	205	205	205	205	205	205	205	205	205	205
विविध उप-वर्ग / Miscellaneous Sub-groups														
(क) चिकित्सा देखरेख / Medical Care	19.93	171	163	164	164	164	164	165	169	165	154	154	160	163
(ख) शिक्षा, आमोद एवं प्रमोद / Edu. Rec. & Amusement	16.98	194	194	194	197	197	197	198	197	197	197	197	197	196
(ग) परिवहन एवं संचार / Transport & Communication	18.86	303	304	305	305	305	305	305	305	305	305	305	305	305
(घ) व्यक्तिगत देखरेख एवं सज्जा/Personal Care & Effects	21.18	250	249	248	249	251	250	251	243	243	259	259	267	252
(ङ) अन्य विविध मर्चे / Others	23.05	251	247	247	248	248	252	253	259	260	260	262	267	255
V विविध वर्ग / MISCELLANEOUS GROUP	21.79	235	232	233	234	234	235	236	236	235	236	237	241	235
सामान्य सूचकांक / GENERAL INDEX	100.00	286	280	274	276	281	285	280	277	275	283	282	285	280

तालिका Table 8.36

औद्योगिक श्रमिकों के लिए वर्ष 2016 का केन्द्र-वार मासिक तथा वार्षिक औसत वर्ग/उप-वर्ग उपभोक्ता मूल्य सूचकांक

CENTRE-WISE MONTHLY AND ANNUAL AVERAGE CONSUMER PRICE INDEX NUMBERS BY GROUPS/SUB-GROUPS FOR THE YEAR 2016

केन्द्र / Centre : क्विलोन (केरल) / QUILON (KERALA)

आधार Base : 2001 = 100

वर्ग/उप-वर्ग / Groups/Sub-groups	भार Wts.	जन. Jan.	फर. Feb.	मार्च Mar.	अप्रैल Apr.	मई May.	जून Jun.	जुला. Jul.	अग. Aug.	सित. Sep.	अक्तू. Oct.	नव. Nov.	दिस. Dec.	औसत Avg.
खाद्य उप-वर्ग / Food Sub-Groups														
(क) अनाज एवं उत्पाद / Cereals & Products	33.45	221	224	216	219	220	220	225	227	232	253	253	274	232
(ख) दालें एवं उत्पाद / Pulses & Products	1.84	394	382	374	385	402	402	408	386	349	352	354	353	378
(ग) तेल एवं वसा / Oils & Fats	3.19	306	298	298	266	270	271	271	281	302	292	302	311	289
(घ) मांस, मछली तथा अण्डे / Meat, Fish & Eggs	16.29	497	560	622	551	605	534	555	552	518	445	471	515	535
(ङ) दूध एवं दूध उत्पाद / Milk & Products	11.74	276	276	276	276	276	276	276	276	276	287	287	287	279
(च) मसाले एवं मसाले / Condiments & Spices	5.79	370	356	343	353	374	381	364	354	344	347	342	341	356
(छ) सब्जियां एवं फल / Vegetables & Fruits	13.75	352	331	331	338	377	377	364	343	349	343	334	328	347
(ज) अन्य खाद्य / Other Food	13.95	307	308	309	313	315	313	315	314	315	314	314	314	313
I-क खाद्य वर्ग / FOOD GROUP	52.50	317	324	331	322	338	327	329	326	322	318	321	334	326
I-ख पान, सुपारी, तम्बाकू एवं मादक द्रव्य PAN, SUPARI, TOBACCO & INTOXICANTS	3.75	395	403	405	412	418	410	416	414	411	412	407	377	407
II ईंधन एवं प्रकाश वर्ग / FUEL & LIGHT	4.89	294	295	297	294	294	297	295	295	295	297	297	298	296
III आवास वर्ग / HOUSING	12.73	266	266	266	266	266	266	302	302	302	302	302	302	284
IV वस्त्र, बिस्तर तथा जूते CLOTHING, BEDDING & FOOTWEAR	5.05	203	203	203	201	197	203	197	203	197	197	197	198	200
विविध उप-वर्ग / Miscellaneous Sub-groups														
(क) चिकित्सा देखरेख / Medical Care	31.22	235	235	235	237	237	237	236	236	236	237	238	248	237
(ख) शिक्षा, आमोद एवं प्रमोद / Edu. Rec. & Amusement	16.69	216	216	216	217	220	214	214	214	214	217	222	222	217
(ग) परिवहन एवं संचार / Transport & Communication	20.32	270	270	256	257	258	259	258	257	258	258	259	259	260
(घ) व्यक्तिगत देखरेख एवं सज्जा/Personal Care & Effects	16.34	233	233	229	226	226	226	238	238	238	240	240	241	234
(ङ) अन्य विविध मर्चे / Others	15.43	217	221	221	223	220	220	225	225	227	227	227	227	223
V विविध वर्ग / MISCELLANEOUS GROUP	21.08	235	236	233	234	234	233	235	235	235	237	238	241	236
सामान्य सूचकांक / GENERAL INDEX	100.00	289	294	297	292	301	295	301	299	297	295	297	303	297

तालिका Table 8.37

औद्योगिक श्रमिकों के लिए वर्ष 2016 का केन्द्र-वार मासिक तथा वार्षिक औसत वर्ग/उप-वर्ग उपभोक्ता मूल्य सूचकांक

CENTRE-WISE MONTHLY AND ANNUAL AVERAGE CONSUMER PRICE INDEX NUMBERS BY GROUPS/SUB-GROUPS FOR THE YEAR 2016

केन्द्र / Centre : भोपाल (मध्यप्रदेश) / BHOPAL (MADHYA PRADESH)

आधार Base : 2001 = 100

वर्ग/उप-वर्ग / Groups/Sub-groups	भार Wts.	जन. Jan.	फर. Feb.	मार्च Mar.	अप्रैल Apr.	मई May.	जून Jun.	जुला. Jul.	अग. Aug.	सित. Sep.	अक्तू. Oct.	नव. Nov.	दिस. Dec.	औसत Avg.
खाद्य उप-वर्ग / Food Sub-Groups														
(क) अनाज एवं उत्पाद / Cereals & Products	24.47	256	252	256	256	260	259	258	258	261	261	265	253	258
(ख) दालें एवं उत्पाद / Pulses & Products	7.39	458	394	436	450	464	445	462	445	436	426	408	372	433
(ग) तेल एवं वसा / Oils & Fats	7.68	232	231	231	226	223	224	225	227	233	233	228	219	228
(घ) मांस, मछली तथा अण्डे / Meat, Fish & Eggs	5.97	364	364	363	360	360	367	367	367	367	367	368	371	365
(ङ) दूध एवं दूध उत्पाद / Milk & Products	18.49	285	285	285	285	285	285	288	288	289	289	289	291	287
(च) मसाले एवं मसाले / Condiments & Spices	5.86	348	335	316	307	305	308	310	308	300	300	296	292	310
(छ) सब्जियां एवं फल / Vegetables & Fruits	14.72	273	237	245	282	307	340	408	429	384	352	335	298	324
(ज) अन्य खाद्य / Other Food	15.42	243	246	253	254	251	251	251	252	257	257	257	257	252
I-क खाद्य वर्ग / FOOD GROUP	41.47	287	275	281	286	291	295	307	309	303	298	294	283	292
I-ख पान, सुपारी, तम्बाकू एवं मादक द्रव्य PAN, SUPARI, TOBACCO & INTOXICANTS	2.72	319	319	319	319	319	319	319	319	319	319	319	337	321
II ईंधन एवं प्रकाश वर्ग / FUEL & LIGHT	5.99	230	230	214	214	223	223	223	222	223	223	224	227	223
III आवास वर्ग / HOUSING	17.99	327	327	327	327	327	327	335	335	335	335	335	335	331
IV वस्त्र, बिस्तर तथा जूते CLOTHING, BEDDING & FOOTWEAR	5.13	164	164	164	166	166	166	173	173	173	172	172	172	169
विविध उप-वर्ग / Miscellaneous Sub-groups														
(क) चिकित्सा देखरेख / Medical Care	9.88	209	209	211	211	211	211	211	211	232	232	232	238	218
(ख) शिक्षा, आमोद एवं प्रमोद / Edu. Rec. & Amusement	22.91	196	196	196	196	198	198	198	198	198	198	198	190	197
(ग) परिवहन एवं संचार / Transport & Communication	35.50	213	213	211	215	216	220	217	214	219	221	222	223	217
(घ) व्यक्तिगत देखरेख एवं सज्जा/Personal Care & Effects	15.38	211	211	208	208	208	208	208	208	206	206	206	209	208
(ङ) अन्य विविध मर्दे / Others	16.33	265	265	266	266	281	281	281	281	282	282	283	283	276
V विविध वर्ग / MISCELLANEOUS GROUP	26.70	217	217	216	217	221	222	221	220	224	224	225	225	221
सामान्य सूचकांक / GENERAL INDEX	100.00	267	262	263	266	269	271	278	278	277	275	273	269	271

तालिका Table 8.38

औद्योगिक श्रमिकों के लिए वर्ष 2016 का केन्द्र-वार मासिक तथा वार्षिक औसत वर्ग/उप-वर्ग उपभोक्ता मूल्य सूचकांक

CENTRE-WISE MONTHLY AND ANNUAL AVERAGE CONSUMER PRICE INDEX NUMBERS BY GROUPS/SUB-GROUPS FOR THE YEAR 2016

केन्द्र / Centre : छिंदवाड़ा (मध्यप्रदेश) / CHHINDWARA (MADHYA PRADESH)	आधार Base : 2001 = 100													
वर्ग/उप-वर्ग / Groups/Sub-groups	भार Wts.	जन. Jan.	फर. Feb.	मार्च Mar.	अप्रैल Apr.	मई May.	जून Jun.	जुला. Jul.	अग. Aug.	सित. Sep.	अक्तू. Oct.	नव. Nov.	दिस. Dec.	औसत Avg.
खाद्य उप-वर्ग / Food Sub-Groups														
(क) अनाज एवं उत्पाद / Cereals & Products	33.67	279	278	299	299	299	300	309	309	319	316	314	304	302
(ख) दालें एवं उत्पाद / Pulses & Products	9.37	556	556	513	515	555	555	507	507	500	478	459	423	510
(ग) तेल एवं वसा / Oils & Fats	8.96	278	284	263	258	266	264	275	276	286	285	286	277	275
(घ) मांस, मछली तथा अण्डे / Meat, Fish & Eggs	8.78	385	392	392	391	388	388	388	403	408	408	408	408	397
(ङ) दूध एवं दूध उत्पाद / Milk & Products	12.05	312	314	325	325	325	325	325	325	325	325	325	325	323
(च) मसाले एवं मसाले / Condiments & Spices	6.39	299	303	282	302	271	285	361	347	296	295	295	285	302
(छ) सब्जियां एवं फल / Vegetables & Fruits	10.09	244	239	256	312	263	293	366	354	317	351	352	347	308
(ज) अन्य खाद्य / Other Food	10.69	238	238	248	248	253	253	255	255	260	266	263	262	253
I-क खाद्य वर्ग / FOOD GROUP	41.86	311	313	316	323	321	325	337	336	333	334	332	323	325
I-ख पान, सुपारी, तम्बाकू एवं मादक द्रव्य PAN, SUPARI, TOBACCO & INTOXICANTS	4.11	359	368	332	332	353	349	351	351	354	363	363	364	353
II ईंधन एवं प्रकाश वर्ग / FUEL & LIGHT	10.70	380	379	379	379	385	383	383	385	385	384	385	387	383
III आवास वर्ग / HOUSING	9.08	221	221	221	221	221	221	222	222	222	222	222	222	222
IV वस्त्र, बिस्तर तथा जूते CLOTHING, BEDDING & FOOTWEAR	6.73	158	158	158	175	175	175	175	175	175	166	166	166	169
विविध उप-वर्ग / Miscellaneous Sub-groups														
(क) चिकित्सा देखरेख / Medical Care	31.13	172	172	182	182	183	183	180	180	180	180	180	180	180
(ख) शिक्षा, आमोद एवं प्रमोद / Edu. Rec. & Amusement	15.37	221	221	221	221	221	221	221	221	221	221	221	221	221
(ग) परिवहन एवं संचार / Transport & Communication	22.60	192	192	192	193	194	195	194	193	194	196	197	197	194
(घ) व्यक्तिगत देखरेख एवं सज्जा/Personal Care & Effects	23.16	235	235	237	237	235	235	240	240	240	241	243	243	238
(ङ) अन्य विविध मर्चे / Others	7.74	248	248	249	249	249	249	249	249	249	257	267	267	253
V विविध वर्ग / MISCELLANEOUS GROUP	27.52	205	205	208	208	208	208	209	208	209	210	211	211	208
सामान्य सूचकांक / GENERAL INDEX	100.00	273	274	274	278	279	280	286	286	285	285	285	281	281

तालिका Table 8.39

औद्योगिक श्रमिकों के लिए वर्ष 2016 का केन्द्र-वार मासिक तथा वार्षिक औसत वर्ग/उप-वर्ग उपभोक्ता मूल्य सूचकांक

CENTRE-WISE MONTHLY AND ANNUAL AVERAGE CONSUMER PRICE INDEX NUMBERS BY GROUPS/SUB-GROUPS FOR THE YEAR 2016

केन्द्र / Centre : इन्दौर (मध्यप्रदेश) / INDORE (MADHYA PRADESH)

आधार Base : 2001 = 100

वर्ग/उप-वर्ग / Groups/Sub-groups	भार Wts.	जन. Jan.	फर. Feb.	मार्च Mar.	अप्रैल Apr.	मई May.	जून Jun.	जुला. Jul.	अग. Aug.	सित. Sep.	अक्तू. Oct.	नव. Nov.	दिस. Dec.	औसत Avg.
खाद्य उप-वर्ग / Food Sub-Groups														
(क) अनाज एवं उत्पाद / Cereals & Products	25.76	259	258	256	257	258	265	266	260	261	261	263	264	261
(ख) दालें एवं उत्पाद / Pulses & Products	8.05	471	467	438	455	464	464	470	427	414	416	413	397	441
(ग) तेल एवं वसा / Oils & Fats	9.09	267	267	267	280	300	313	321	345	337	320	292	291	300
(घ) मांस, मछली तथा अण्डे / Meat, Fish & Eggs	4.26	372	370	374	371	367	385	385	385	399	400	402	403	384
(ङ) दूध एवं दूध उत्पाद / Milk & Products	19.73	282	280	280	280	280	285	302	314	315	315	315	315	297
(च) मसाले एवं मसाले / Condiments & Spices	6.19	293	297	267	267	276	290	302	295	289	282	269	258	282
(छ) सब्जियां एवं फल / Vegetables & Fruits	11.04	214	213	226	262	320	391	446	345	307	326	298	210	297
(ज) अन्य खाद्य / Other Food	15.88	241	242	249	252	252	252	252	254	253	253	263	264	252
I-क खाद्य वर्ग / FOOD GROUP	41.26	280	280	278	285	294	308	320	308	302	302	298	287	295
I-ख पान, सुपारी, तम्बाकू एवं मादक द्रव्य PAN, SUPARI, TOBACCO & INTOXICANTS	3.01	359	359	360	383	383	386	386	386	386	386	404	404	382
II ईंधन एवं प्रकाश वर्ग / FUEL & LIGHT	7.53	219	218	216	216	225	226	229	226	226	228	230	233	224
III आवास वर्ग / HOUSING	18.47	186	186	186	186	186	186	187	187	187	187	187	187	187
IV वस्त्र, बिस्तर तथा जूते CLOTHING, BEDDING & FOOTWEAR	5.43	154	154	154	154	154	155	158	158	158	158	160	160	156
विविध उप-वर्ग / Miscellaneous Sub-groups														
(क) चिकित्सा देखरेख / Medical Care	27.95	227	227	227	227	227	221	221	221	221	221	223	225	224
(ख) शिक्षा, आमोद एवं प्रमोद / Edu. Rec. & Amusement	24.53	183	183	185	185	185	185	185	183	184	183	184	184	184
(ग) परिवहन एवं संचार / Transport & Communication	16.51	335	336	334	341	351	355	356	353	358	360	361	362	350
(घ) व्यक्तिगत देखरेख एवं सज्जा/Personal Care & Effects	16.28	228	228	223	223	224	224	223	224	223	221	221	221	224
(ङ) अन्य विविध मर्चे / Others	14.73	255	256	270	275	277	278	277	275	276	278	279	279	273
V विविध वर्ग / MISCELLANEOUS GROUP	24.30	238	238	240	242	244	243	243	242	243	243	244	245	242
सामान्य सूचकांक / GENERAL INDEX	100.00	244	243	243	247	252	257	263	257	255	256	255	251	252

तालिका Table 8.40

औद्योगिक श्रमिकों के लिए वर्ष 2016 का केन्द्र-वार मासिक तथा वार्षिक औसत वर्ग/उप-वर्ग उपभोक्ता मूल्य सूचकांक

CENTRE-WISE MONTHLY AND ANNUAL AVERAGE CONSUMER PRICE INDEX NUMBERS BY GROUPS/SUB-GROUPS FOR THE YEAR 2016

केन्द्र / Centre : जबलपुर (मध्यप्रदेश) / JABALPUR (MADHYA PRADESH)

आधार Base : 2001 = 100

वर्ग/उप-वर्ग / Groups/Sub-groups	भार Wts.	जन. Jan.	फर. Feb.	मार्च Mar.	अप्रैल Apr.	मई May.	जून Jun.	जुला. Jul.	अग. Aug.	सित. Sep.	अक्तू. Oct.	नव. Nov.	दिस. Dec.	औसत Avg.
खाद्य उप-वर्ग / Food Sub-Groups														
(क) अनाज एवं उत्पाद / Cereals & Products	29.86	334	334	341	342	320	320	325	326	320	314	315	315	326
(ख) दालें एवं उत्पाद / Pulses & Products	7.49	469	469	505	505	489	494	505	446	447	438	412	409	466
(ग) तेल एवं वसा / Oils & Fats	9.50	297	297	302	302	306	304	298	298	298	288	288	288	297
(घ) मांस, मछली तथा अण्डे / Meat, Fish & Eggs	5.79	356	356	355	355	358	359	360	353	352	354	361	364	357
(ङ) दूध एवं दूध उत्पाद / Milk & Products	18.41	310	310	310	310	310	311	311	329	334	338	338	336	321
(च) मसाले एवं मसाले / Condiments & Spices	5.13	369	362	349	348	341	341	342	336	342	349	359	352	349
(छ) सब्जियां एवं फल / Vegetables & Fruits	9.90	289	283	292	328	332	368	390	332	344	347	303	293	325
(ज) अन्य खाद्य / Other Food	13.92	223	224	229	229	237	237	239	245	245	251	257	257	239
I-क खाद्य वर्ग / FOOD GROUP	37.62	320	319	325	328	322	326	331	324	325	324	319	318	323
I-ख पान, सुपारी, तम्बाकू एवं मादक द्रव्य PAN, SUPARI, TOBACCO & INTOXICANTS	1.67	356	356	358	360	369	369	369	369	369	369	369	369	365
II ईंधन एवं प्रकाश वर्ग / FUEL & LIGHT	6.62	230	230	224	223	238	238	237	239	240	240	242	243	235
III आवास वर्ग / HOUSING	14.91	320	320	320	320	320	320	326	326	326	326	326	326	323
IV वस्त्र, बिस्तर तथा जूते CLOTHING, BEDDING & FOOTWEAR	6.44	132	132	132	132	132	132	132	139	139	139	144	144	136
विविध उप-वर्ग / Miscellaneous Sub-groups														
(क) चिकित्सा देखरेख / Medical Care	13.14	174	174	179	179	179	179	179	185	185	185	185	185	181
(ख) शिक्षा, आमोद एवं प्रमोद / Edu. Rec. & Amusement	29.51	200	200	200	200	204	204	204	205	205	206	206	205	203
(ग) परिवहन एवं संचार / Transport & Communication	26.88	208	210	207	211	218	222	220	220	225	226	227	229	219
(घ) व्यक्तिगत देखरेख एवं सज्जा/Personal Care & Effects	9.79	214	214	214	214	214	214	214	226	226	235	247	247	223
(ङ) अन्य विविध मर्चे / Others	20.68	281	281	285	285	293	293	293	294	295	295	304	304	292
V विविध वर्ग / MISCELLANEOUS GROUP	32.74	217	217	218	219	224	225	224	227	229	230	233	234	225
सामान्य सूचकांक / GENERAL INDEX	100.00	269	269	271	272	273	275	277	276	277	277	277	276	274

तालिका Table 8.41

औद्योगिक श्रमिकों के लिए वर्ष 2016 का केन्द्र-वार मासिक तथा वार्षिक औसत वर्ग/उप-वर्ग उपभोक्ता मूल्य सूचकांक

CENTRE-WISE MONTHLY AND ANNUAL AVERAGE CONSUMER PRICE INDEX NUMBERS BY GROUPS/SUB-GROUPS FOR THE YEAR 2016

केन्द्र / Centre : मुम्बई (महाराष्ट्र) / MUMBAI (MAHARASHTRA)

आधार Base : 2001 = 100

वर्ग/उप-वर्ग / Groups/Sub-groups	भार Wts.	जन. Jan.	फर. Feb.	मार्च Mar.	अप्रैल Apr.	मई May.	जून Jun.	जुला. Jul.	अग. Aug.	सित. Sep.	अक्तू. Oct.	नव. Nov.	दिस. Dec.	औसत Avg.
खाद्य उप-वर्ग / Food Sub-Groups														
(क) अनाज एवं उत्पाद / Cereals & Products	26.26	271	270	271	272	272	274	275	274	273	272	273	276	273
(ख) दालें एवं उत्पाद / Pulses & Products	6.52	491	450	438	456	475	477	478	451	418	418	410	365	444
(ग) तेल एवं वसा / Oils & Fats	8.02	312	311	308	308	310	314	318	320	327	321	316	302	314
(घ) मांस, मछली तथा अण्डे / Meat, Fish & Eggs	9.99	415	413	414	410	419	423	426	418	417	421	419	429	419
(ङ) दूध एवं दूध उत्पाद / Milk & Products	13.91	273	276	277	278	278	278	283	283	284	284	285	285	280
(च) मसाले एवं मसाले / Condiments & Spices	4.73	308	286	276	275	288	289	295	287	282	281	283	281	286
(छ) सब्जियां एवं फल / Vegetables & Fruits	15.59	312	298	302	319	376	395	417	345	309	328	300	268	331
(ज) अन्य खाद्य / Other Food	14.98	266	273	273	277	279	280	282	283	287	288	290	290	281
I-क खाद्य वर्ग / FOOD GROUP	48.88	311	306	305	310	322	326	332	318	311	313	309	302	314
I-ख पान, सुपारी, तम्बाकू एवं मादक द्रव्य PAN, SUPARI, TOBACCO & INTOXICANTS	1.29	335	338	339	340	340	340	338	338	338	338	338	345	339
II ईंधन एवं प्रकाश वर्ग / FUEL & LIGHT	6.98	324	323	322	318	319	317	314	314	312	299	311	305	315
III आवास वर्ग / HOUSING	13.26	274	274	274	274	274	274	277	277	277	277	277	277	276
IV वस्त्र, बिस्तर तथा जूते CLOTHING, BEDDING & FOOTWEAR	5.16	198	200	202	202	202	202	202	202	203	203	203	203	202
विविध उप-वर्ग / Miscellaneous Sub-groups														
(क) चिकित्सा देखरेख / Medical Care	17.55	226	227	229	231	231	239	239	239	238	238	238	239	235
(ख) शिक्षा, आमोद एवं प्रमोद / Edu. Rec. & Amusement	25.90	294	294	294	294	295	295	295	312	318	318	318	318	304
(ग) परिवहन एवं संचार / Transport & Communication	21.90	226	226	226	227	226	227	226	226	226	227	227	227	226
(घ) व्यक्तिगत देखरेख एवं सज्जा/Personal Care & Effects	23.59	207	208	208	209	209	210	211	211	213	213	213	218	211
(ङ) अन्य विविध मर्दे / Others	11.06	228	230	231	233	233	236	237	236	233	233	233	237	233
V विविध वर्ग / MISCELLANEOUS GROUP	24.43	240	240	241	242	242	244	244	248	250	250	250	251	245
सामान्य सूचकांक / GENERAL INDEX	100.00	284	282	281	284	290	292	295	290	286	287	285	282	287

तालिका Table 8.42

औद्योगिक श्रमिकों के लिए वर्ष 2016 का केन्द्र-वार मासिक तथा वार्षिक औसत वर्ग/उप-वर्ग उपभोक्ता मूल्य सूचकांक

CENTRE-WISE MONTHLY AND ANNUAL AVERAGE CONSUMER PRICE INDEX NUMBERS BY GROUPS/SUB-GROUPS FOR THE YEAR 2016

केन्द्र / Centre : नागपुर (महाराष्ट्र) / NAGPUR (MAHARASHTRA)

आधार Base : 2001 = 100

वर्ग/उप-वर्ग / Groups/Sub-groups	भार Wts.	जन. Jan.	फर. Feb.	मार्च Mar.	अप्रैल Apr.	मई May.	जून Jun.	जुला. Jul.	अग. Aug.	सित. Sep.	अक्तू. Oct.	नव. Nov.	दिस. Dec.	औसत Avg.
खाद्य उप-वर्ग / Food Sub-Groups														
(क) अनाज एवं उत्पाद / Cereals & Products	33.11	295	291	284	286	288	297	295	305	304	303	304	309	297
(ख) दालें एवं उत्पाद / Pulses & Products	6.41	489	475	458	473	503	513	513	476	482	487	490	375	478
(ग) तेल एवं वसा / Oils & Fats	10.55	279	276	285	288	307	321	310	311	311	311	315	301	301
(घ) मांस, मछली तथा अण्डे / Meat, Fish & Eggs	5.24	373	373	372	374	377	379	380	382	382	382	384	385	379
(ङ) दूध एवं दूध उत्पाद / Milk & Products	10.56	300	300	300	300	300	300	303	304	304	305	305	305	302
(च) मसाले एवं मसाले / Condiments & Spices	5.27	332	320	320	313	309	301	317	310	307	313	319	311	314
(छ) सब्जियां एवं फल / Vegetables & Fruits	14.87	322	289	323	335	393	470	506	406	391	412	372	290	376
(ज) अन्य खाद्य / Other Food	13.99	279	279	289	289	288	289	289	289	290	290	289	297	288
I-क खाद्य वर्ग / FOOD GROUP	43.05	314	306	310	313	326	343	348	334	331	335	330	312	325
I-ख पान, सुपारी, तम्बाकू एवं मादक द्रव्य PAN, SUPARI, TOBACCO & INTOXICANTS	2.32	371	373	373	373	373	376	376	379	380	380	380	384	377
II ईंधन एवं प्रकाश वर्ग / FUEL & LIGHT	6.98	248	246	246	246	244	244	240	242	235	240	256	252	245
III आवास वर्ग / HOUSING	18.40	422	422	422	422	422	422	431	431	431	431	431	431	427
IV वस्त्र, बिस्तर तथा जूते CLOTHING, BEDDING & FOOTWEAR	6.66	201	201	201	201	202	202	202	207	207	207	207	207	204
विविध उप-वर्ग / Miscellaneous Sub-groups														
(क) चिकित्सा देखरेख / Medical Care	22.23	208	208	212	212	212	219	219	221	221	221	221	220	216
(ख) शिक्षा, आमोद एवं प्रमोद / Edu. Rec. & Amusement	14.97	174	177	173	173	172	173	173	172	173	173	174	173	173
(ग) परिवहन एवं संचार / Transport & Communication	19.37	257	257	254	257	257	262	259	256	261	264	265	266	260
(घ) व्यक्तिगत देखरेख एवं सज्जा/Personal Care & Effects	26.06	219	217	217	218	218	220	220	221	221	223	224	232	221
(ङ) अन्य विविध मर्चे / Others	17.37	184	184	190	193	192	191	191	191	190	190	190	191	190
V विविध वर्ग / MISCELLANEOUS GROUP	22.59	211	211	212	213	213	216	215	215	216	217	218	220	215
सामान्य सूचकांक / GENERAL INDEX	100.00	300	296	298	300	305	313	316	311	310	312	311	303	306

तालिका Table 8.43

औद्योगिक श्रमिकों के लिए वर्ष 2016 का केन्द्र-वार मासिक तथा वार्षिक औसत वर्ग/उप-वर्ग उपभोक्ता मूल्य सूचकांक

CENTRE-WISE MONTHLY AND ANNUAL AVERAGE CONSUMER PRICE INDEX NUMBERS BY GROUPS/SUB-GROUPS FOR THE YEAR 2016

केन्द्र / Centre : नासिक (महाराष्ट्र) / NASIK (MAHARASHTRA)

आधार Base : 2001 = 100

वर्ग/उप-वर्ग / Groups/Sub-groups	भार Wts.	जन. Jan.	फर. Feb.	मार्च Mar.	अप्रैल Apr.	मई May.	जून Jun.	जुला. Jul.	अग. Aug.	सित. Sep.	अक्तू. Oct.	नव. Nov.	दिस. Dec.	औसत Avg.
खाद्य उप-वर्ग / Food Sub-Groups														
(क) अनाज एवं उत्पाद / Cereals & Products	23.64	258	251	252	264	264	279	280	277	278	279	299	299	273
(ख) दालें एवं उत्पाद / Pulses & Products	6.70	437	379	379	405	401	419	417	429	436	394	369	367	403
(ग) तेल एवं वसा / Oils & Fats	10.07	291	266	266	282	285	304	304	312	311	320	320	302	297
(घ) मांस, मछली तथा अण्डे / Meat, Fish & Eggs	6.45	409	409	406	409	409	409	432	432	433	435	435	435	421
(ङ) दूध एवं दूध उत्पाद / Milk & Products	17.20	246	246	246	246	246	246	246	249	250	267	267	263	252
(च) मसाले एवं मसाले / Condiments & Spices	4.60	283	279	283	300	300	289	280	284	284	286	278	278	285
(छ) सब्जियां एवं फल / Vegetables & Fruits	14.91	289	291	281	308	309	339	342	338	327	305	239	247	301
(ज) अन्य खाद्य / Other Food	16.43	300	300	300	311	311	312	322	323	323	324	321	321	314
I-क खाद्य वर्ग / FOOD GROUP	41.43	294	286	285	297	298	308	312	313	312	310	303	301	302
I-ख पान, सुपारी, तम्बाकू एवं मादक द्रव्य PAN, SUPARI, TOBACCO & INTOXICANTS	1.34	313	320	320	320	320	320	320	320	333	322	322	322	321
II ईंधन एवं प्रकाश वर्ग / FUEL & LIGHT	5.02	236	233	232	235	237	235	230	234	231	233	246	246	236
III आवास वर्ग / HOUSING	20.04	373	373	373	373	373	373	385	385	385	385	385	385	379
IV वस्त्र, बिस्तर तथा जूते CLOTHING, BEDDING & FOOTWEAR	6.63	197	198	200	200	200	202	202	202	202	202	202	202	201
विविध उप-वर्ग / Miscellaneous Sub-groups														
(क) चिकित्सा देखरेख / Medical Care	20.25	178	183	183	183	183	183	181	181	183	186	186	187	183
(ख) शिक्षा, आमोद एवं प्रमोद / Edu. Rec. & Amusement	20.25	174	174	174	179	179	179	179	200	200	200	200	200	187
(ग) परिवहन एवं संचार / Transport & Communication	29.40	253	253	251	253	253	258	256	253	257	260	261	262	256
(घ) व्यक्तिगत देखरेख एवं सज्जा/Personal Care & Effects	17.47	198	196	196	197	197	200	201	201	201	198	200	200	199
(ङ) अन्य विविध मर्चे / Others	12.63	229	228	228	227	227	232	230	230	230	239	239	239	232
V विविध वर्ग / MISCELLANEOUS GROUP	25.54	209	210	209	211	211	213	212	216	217	219	220	220	214
सामान्य सूचकांक / GENERAL INDEX	100.00	279	276	275	281	281	286	290	291	291	291	289	288	285

तालिका Table 8.44

औद्योगिक श्रमिकों के लिए वर्ष 2016 का केन्द्र-वार मासिक तथा वार्षिक औसत वर्ग/उप-वर्ग उपभोक्ता मूल्य सूचकांक

CENTRE-WISE MONTHLY AND ANNUAL AVERAGE CONSUMER PRICE INDEX NUMBERS BY GROUPS/SUB-GROUPS FOR THE YEAR 2016

केन्द्र / Centre : पुणे (महाराष्ट्र) / PUNE (MAHARASHTRA)

आधार Base : 2001 = 100

वर्ग/उप-वर्ग / Groups/Sub-groups	भार Wts.	जन. Jan.	फर. Feb.	मार्च Mar.	अप्रैल Apr.	मई May.	जून Jun.	जुला. Jul.	अग. Aug.	सित. Sep.	अक्तू. Oct.	नव. Nov.	दिस. Dec.	औसत Avg.
खाद्य उप-वर्ग / Food Sub-Groups														
(क) अनाज एवं उत्पाद / Cereals & Products	24.85	291	296	302	305	302	307	309	307	313	319	319	318	307
(ख) दालें एवं उत्पाद / Pulses & Products	5.93	458	432	416	453	456	466	478	462	416	457	459	462	451
(ग) तेल एवं वसा / Oils & Fats	9.14	313	313	311	313	314	326	329	333	347	317	346	340	325
(घ) मांस, मछली तथा अण्डे / Meat, Fish & Eggs	7.51	383	383	382	373	373	382	384	384	382	388	388	382	382
(ङ) दूध एवं दूध उत्पाद / Milk & Products	16.31	267	267	267	267	267	267	281	281	281	280	281	281	274
(च) मसाले एवं मसाले / Condiments & Spices	4.79	340	318	297	302	307	322	333	315	307	293	286	285	309
(छ) सब्जियां एवं फल / Vegetables & Fruits	14.00	428	353	384	428	429	509	532	407	375	402	379	311	411
(ज) अन्य खाद्य / Other Food	17.47	270	270	272	283	284	286	299	302	313	319	319	316	294
I-क खाद्य वर्ग / FOOD GROUP	39.77	324	312	316	327	327	342	353	334	331	336	336	325	330
I-ख पान, सुपारी, तम्बाकू एवं मादक द्रव्य PAN, SUPARI, TOBACCO & INTOXICANTS	1.32	309	321	321	322	322	322	333	333	332	334	334	334	326
II ईंधन एवं प्रकाश वर्ग / FUEL & LIGHT	4.35	235	234	233	235	234	232	230	231	228	232	241	251	235
III आवास वर्ग / HOUSING	17.47	227	227	227	227	227	227	230	230	230	230	230	230	229
IV वस्त्र, बिस्तर तथा जूते CLOTHING, BEDDING & FOOTWEAR	6.49	231	231	231	231	231	231	231	231	231	231	231	231	231
विविध उप-वर्ग / Miscellaneous Sub-groups														
(क) चिकित्सा देखरेख / Medical Care	25.01	226	226	226	227	227	227	227	227	227	233	233	233	228
(ख) शिक्षा, आमोद एवं प्रमोद / Edu. Rec. & Amusement	20.58	296	296	296	296	296	296	296	296	296	291	291	291	295
(ग) परिवहन एवं संचार / Transport & Communication	25.40	262	261	260	261	262	265	263	261	264	267	268	269	264
(घ) व्यक्तिगत देखरेख एवं सज्जा/Personal Care & Effects	18.21	207	208	208	209	209	209	209	209	209	210	210	210	209
(ङ) अन्य विविध मर्चे / Others	10.80	227	235	235	238	238	237	235	238	238	237	237	237	236
V विविध वर्ग / MISCELLANEOUS GROUP	30.60	246	247	246	248	248	249	248	248	249	250	250	250	248
सामान्य सूचकांक / GENERAL INDEX	100.00	273	269	270	275	275	281	286	278	277	280	280	276	277

तालिका Table 8.45

औद्योगिक श्रमिकों के लिए वर्ष 2016 का केन्द्र-वार मासिक तथा वार्षिक औसत वर्ग/उप-वर्ग उपभोक्ता मूल्य सूचकांक

CENTRE-WISE MONTHLY AND ANNUAL AVERAGE CONSUMER PRICE INDEX NUMBERS BY GROUPS/SUB-GROUPS FOR THE YEAR 2016

केन्द्र / Centre : शोलापुर (महाराष्ट्र) / SHOLAPUR (MAHARASHTRA)

आधार Base : 2001 = 100

वर्ग/उप-वर्ग / Groups/Sub-groups	भार Wts.	जन. Jan.	फर. Feb.	मार्च Mar.	अप्रैल Apr.	मई May.	जून Jun.	जुला. Jul.	अग. Aug.	सित. Sep.	अक्तू. Oct.	नव. Nov.	दिस. Dec.	औसत Avg.
खाद्य उप-वर्ग / Food Sub-Groups														
(क) अनाज एवं उत्पाद / Cereals & Products	35.35	256	256	255	256	257	274	272	262	262	263	263	265	262
(ख) दालें एवं उत्पाद / Pulses & Products	7.12	494	423	426	474	493	471	489	461	461	421	410	406	452
(ग) तेल एवं वसा / Oils & Fats	7.63	205	208	208	211	240	228	228	232	253	253	253	253	231
(घ) मांस, मछली तथा अण्डे / Meat, Fish & Eggs	7.18	371	371	371	374	373	375	373	377	377	376	376	376	374
(ङ) दूध एवं दूध उत्पाद / Milk & Products	10.64	321	322	322	322	322	328	328	328	328	328	328	333	326
(च) मसाले एवं मसाले / Condiments & Spices	5.14	366	375	372	374	411	356	379	385	378	379	368	368	376
(छ) सब्जियां एवं फल / Vegetables & Fruits	9.01	450	346	343	386	427	415	414	410	397	406	393	393	398
(ज) अन्य खाद्य / Other Food	17.93	284	292	292	310	310	333	327	329	329	325	327	327	315
I-क खाद्य वर्ग / FOOD GROUP	54.74	312	300	300	311	321	325	325	321	321	318	316	317	316
I-ख पान, सुपारी, तम्बाकू एवं मादक द्रव्य PAN, SUPARI, TOBACCO & INTOXICANTS	2.15	376	380	380	381	393	407	407	396	396	396	396	396	392
II ईंधन एवं प्रकाश वर्ग / FUEL & LIGHT	6.60	291	291	297	300	290	285	286	287	284	288	299	302	292
III आवास वर्ग / HOUSING	11.03	291	291	291	291	291	291	296	296	296	296	296	296	294
IV वस्त्र, बिस्तर तथा जूते CLOTHING, BEDDING & FOOTWEAR	5.96	213	213	213	212	215	216	213	214	214	214	212	212	213
विविध उप-वर्ग / Miscellaneous Sub-groups														
(क) चिकित्सा देखरेख / Medical Care	26.69	199	199	199	204	204	204	206	204	204	204	204	205	203
(ख) शिक्षा, आमोद एवं प्रमोद / Edu. Rec. & Amusement	22.90	281	281	281	286	286	288	288	288	288	288	288	288	286
(ग) परिवहन एवं संचार / Transport & Communication	17.03	247	246	250	251	251	253	252	251	253	254	255	255	252
(घ) व्यक्तिगत देखरेख एवं सज्जा/Personal Care & Effects	19.96	233	232	232	230	230	237	238	243	243	248	252	252	239
(ङ) अन्य विविध मर्चे / Others	13.42	229	228	228	228	228	228	228	227	227	227	227	227	228
V विविध वर्ग / MISCELLANEOUS GROUP	19.52	237	236	237	239	239	241	242	242	243	244	245	245	241
सामान्य सूचकांक / GENERAL INDEX	100.00	289	283	283	290	295	298	298	296	296	295	294	295	293

तालिका Table 8.46

औद्योगिक श्रमिकों के लिए वर्ष 2016 का केन्द्र-वार मासिक तथा वार्षिक औसत वर्ग/उप-वर्ग उपभोक्ता मूल्य सूचकांक

CENTRE-WISE MONTHLY AND ANNUAL AVERAGE CONSUMER PRICE INDEX NUMBERS BY GROUPS/SUB-GROUPS FOR THE YEAR 2016

केन्द्र / Centre : अंगुल-तलछर (उड़ीसा) / ANGUL TALCHER (ORISSA)

आधार Base : 2001 = 100

वर्ग/उप-वर्ग / Groups/Sub-groups	भार Wts.	जन. Jan.	फर. Feb.	मार्च Mar.	अप्रैल Apr.	मई May.	जून Jun.	जुला. Jul.	अग. Aug.	सित. Sep.	अक्तू. Oct.	नव. Nov.	दिस. Dec.	औसत Avg.
खाद्य उप-वर्ग / Food Sub-Groups														
(क) अनाज एवं उत्पाद / Cereals & Products	30.92	246	246	250	257	257	256	256	257	265	264	264	265	257
(ख) दालें एवं उत्पाद / Pulses & Products	5.64	487	445	432	431	446	467	489	489	462	454	447	458	459
(ग) तेल एवं वसा / Oils & Fats	5.67	259	272	272	248	254	272	272	272	274	274	275	276	268
(घ) मांस, मछली तथा अण्डे / Meat, Fish & Eggs	12.91	324	340	335	348	366	366	369	366	394	388	399	409	367
(ङ) दूध एवं दूध उत्पाद / Milk & Products	12.37	327	330	329	329	329	329	329	329	329	330	330	330	329
(च) मसाले एवं मसाले / Condiments & Spices	3.50	275	257	249	250	268	272	285	292	284	307	308	267	276
(छ) सब्जियां एवं फल / Vegetables & Fruits	13.90	268	236	266	331	308	309	330	295	315	312	311	233	293
(ज) अन्य खाद्य / Other Food	15.09	235	230	231	239	241	243	244	247	272	270	270	298	252
I-क खाद्य वर्ग / FOOD GROUP	46.97	283	278	282	294	295	298	303	299	310	309	310	304	297
I-ख पान, सुपारी, तम्बाकू एवं मादक द्रव्य PAN, SUPARI, TOBACCO & INTOXICANTS	2.60	343	343	343	343	343	343	343	343	343	360	360	360	347
II ईंधन एवं प्रकाश वर्ग / FUEL & LIGHT	6.45	248	248	264	268	268	268	268	268	269	271	271	271	265
III आवास वर्ग / HOUSING	13.66	430	430	430	430	430	430	436	436	436	436	436	436	433
IV वस्त्र, बिस्तर तथा जूते CLOTHING, BEDDING & FOOTWEAR	6.72	184	184	184	184	184	184	184	184	184	184	184	184	184
विविध उप-वर्ग / Miscellaneous Sub-groups														
(क) चिकित्सा देखरेख / Medical Care	19.17	177	177	183	183	183	185	185	185	185	189	189	189	184
(ख) शिक्षा, आमोद एवं प्रमोद / Edu. Rec. & Amusement	22.30	170	170	170	170	170	174	174	174	174	174	174	174	172
(ग) परिवहन एवं संचार / Transport & Communication	25.55	217	217	214	222	231	238	234	227	251	255	257	260	235
(घ) व्यक्तिगत देखरेख एवं सज्जा/Personal Care & Effects	11.07	216	215	216	216	225	225	225	225	225	228	228	229	223
(ङ) अन्य विविध मर्चे / Others	21.91	185	195	195	195	195	190	190	190	193	193	193	193	192
V विविध वर्ग / MISCELLANEOUS GROUP	23.60	192	194	194	196	200	202	201	199	206	208	208	209	201
सामान्य सूचकांक / GENERAL INDEX	100.00	274	272	275	282	283	285	288	285	292	293	293	291	284

तालिका Table 8.47

औद्योगिक श्रमिकों के लिए वर्ष 2016 का केन्द्र-वार मासिक तथा वार्षिक औसत वर्ग/उप-वर्ग उपभोक्ता मूल्य सूचकांक

CENTRE-WISE MONTHLY AND ANNUAL AVERAGE CONSUMER PRICE INDEX NUMBERS BY GROUPS/SUB-GROUPS FOR THE YEAR 2016

केन्द्र / Centre : राउरकेला (उड़ीसा) / ROURKELA (ORISSA)

आधार Base : 2001 = 100

वर्ग/उप-वर्ग / Groups/Sub-groups	भार Wts.	जन. Jan.	फर. Feb.	मार्च Mar.	अप्रैल Apr.	मई May.	जून Jun.	जुला. Jul.	अग. Aug.	सित. Sep.	अक्तू. Oct.	नव. Nov.	दिस. Dec.	औसत Avg.
खाद्य उप-वर्ग / Food Sub-Groups														
(क) अनाज एवं उत्पाद / Cereals & Products	34.13	287	285	285	285	286	287	288	288	288	287	287	287	287
(ख) दालें एवं उत्पाद / Pulses & Products	6.04	518	481	423	437	472	474	462	427	398	417	412	383	442
(ग) तेल एवं वसा / Oils & Fats	5.99	308	293	269	281	282	282	284	291	299	299	299	288	290
(घ) मांस, मछली तथा अण्डे / Meat, Fish & Eggs	12.02	451	448	451	455	460	462	464	466	474	471	480	486	464
(ङ) दूध एवं दूध उत्पाद / Milk & Products	9.59	237	240	251	251	252	252	252	261	261	261	262	262	254
(च) मसाले एवं मसाले / Condiments & Spices	5.38	259	244	223	251	259	251	262	267	280	283	293	268	262
(छ) सब्जियां एवं फल / Vegetables & Fruits	14.85	245	230	237	306	321	329	333	347	353	351	372	275	308
(ज) अन्य खाद्य / Other Food	12.00	274	273	273	280	283	286	287	329	333	335	335	336	302
I-क खाद्य वर्ग / FOOD GROUP	60.91	308	301	297	312	318	320	321	328	330	330	335	317	318
I-ख पान, सुपारी, तम्बाकू एवं मादक द्रव्य PAN, SUPARI, TOBACCO & INTOXICANTS	5.32	245	245	245	250	250	250	250	250	250	248	248	252	249
II ईंधन एवं प्रकाश वर्ग / FUEL & LIGHT	7.18	227	227	227	228	228	228	228	228	228	234	234	234	229
III आवास वर्ग / HOUSING	7.57	371	371	371	371	371	371	371	371	371	371	371	371	371
IV वस्त्र, बिस्तर तथा जूते CLOTHING, BEDDING & FOOTWEAR	7.55	205	205	205	210	210	210	210	210	210	210	210	210	209
विविध उप-वर्ग / Miscellaneous Sub-groups														
(क) चिकित्सा देखरेख / Medical Care	8.30	144	144	144	147	147	147	147	147	147	149	149	149	147
(ख) शिक्षा, आमोद एवं प्रमोद / Edu. Rec. & Amusement	40.46	142	142	144	144	144	144	144	144	144	144	144	144	144
(ग) परिवहन एवं संचार / Transport & Communication	19.49	223	221	218	226	230	236	233	230	238	255	258	260	236
(घ) व्यक्तिगत देखरेख एवं सज्जा/Personal Care & Effects	20.58	236	236	236	238	238	238	238	238	239	244	246	246	239
(ङ) अन्य विविध मर्चे / Others	11.17	186	186	186	187	187	187	187	189	190	194	195	195	189
V विविध वर्ग / MISCELLANEOUS GROUP	11.47	182	182	182	184	185	187	186	186	187	192	193	194	187
सामान्य सूचकांक / GENERAL INDEX	100.00	281	277	275	285	289	290	290	295	296	297	300	290	289

तालिका Table 8.48

औद्योगिक श्रमिकों के लिए वर्ष 2016 का केन्द्र-वार मासिक तथा वार्षिक औसत वर्ग/उप-वर्ग उपभोक्ता मूल्य सूचकांक

CENTRE-WISE MONTHLY AND ANNUAL AVERAGE CONSUMER PRICE INDEX NUMBERS BY GROUPS/SUB-GROUPS FOR THE YEAR 2016

केन्द्र / Centre : पुडुचेरी (पुडुचेरी) / PUDUCHERRY (PUDUCHERRY)

आधार Base : 2001 = 100

वर्ग/उप-वर्ग / Groups/Sub-groups	भार Wts.	जन. Jan.	फर. Feb.	मार्च Mar.	अप्रैल Apr.	मई May.	जून Jun.	जुला. Jul.	अग. Aug.	सित. Sep.	अक्तू. Oct.	नव. Nov.	दिस. Dec.	औसत Avg.
खाद्य उप-वर्ग / Food Sub-Groups														
(क) अनाज एवं उत्पाद / Cereals & Products	26.53	333	319	318	319	323	337	335	336	352	345	365	375	338
(ख) दालें एवं उत्पाद / Pulses & Products	7.12	520	480	464	451	477	487	491	481	472	466	488	447	477
(ग) तेल एवं वसा / Oils & Fats	4.24	218	232	234	245	247	242	240	258	258	248	249	254	244
(घ) मांस, मछली तथा अण्डे / Meat, Fish & Eggs	16.79	410	409	392	411	449	440	432	413	387	403	412	414	414
(ङ) दूध एवं दूध उत्पाद / Milk & Products	11.42	342	343	343	343	341	341	341	341	341	341	342	342	342
(च) मसाले एवं मसाले / Condiments & Spices	7.92	431	417	385	382	397	405	423	443	433	441	440	449	421
(छ) सब्जियां एवं फल / Vegetables & Fruits	11.96	376	346	317	278	408	405	368	327	322	284	245	255	328
(ज) अन्य खाद्य / Other Food	14.02	336	337	338	342	341	316	321	324	327	326	328	328	330
I-क खाद्य वर्ग / FOOD GROUP	44.14	369	358	348	347	373	372	368	362	361	356	360	363	361
I-ख पान, सुपारी, तम्बाकू एवं मादक द्रव्य PAN, SUPARI, TOBACCO & INTOXICANTS	2.84	283	299	301	296	297	298	302	298	303	305	305	305	299
II ईंधन एवं प्रकाश वर्ग / FUEL & LIGHT	3.81	309	311	311	311	311	311	310	311	311	313	314	314	311
III आवास वर्ग / HOUSING	11.08	185	185	185	185	185	185	187	187	187	187	187	187	186
IV वस्त्र, बिस्तर तथा जूते CLOTHING, BEDDING & FOOTWEAR	9.31	181	182	182	182	182	182	182	182	182	182	181	181	182
विविध उप-वर्ग / Miscellaneous Sub-groups														
(क) चिकित्सा देखरेख / Medical Care	23.09	259	259	259	259	262	262	262	262	258	261	261	260	260
(ख) शिक्षा, आमोद एवं प्रमोद / Edu. Rec. & Amusement	29.11	167	167	167	167	167	167	167	167	167	167	167	167	167
(ग) परिवहन एवं संचार / Transport & Communication	21.21	248	252	250	253	254	256	255	252	255	256	257	258	254
(घ) व्यक्तिगत देखरेख एवं सज्जा/Personal Care & Effects	13.13	251	252	252	251	254	262	259	264	269	279	281	289	264
(ङ) अन्य विविध मर्चे / Others	13.46	304	304	304	304	304	304	304	304	305	305	304	304	304
V विविध वर्ग / MISCELLANEOUS GROUP	28.82	235	236	236	236	237	239	238	238	239	241	241	242	238
सामान्य सूचकांक / GENERAL INDEX	100.00	288	284	279	279	290	291	289	286	286	285	287	288	286

तालिका Table 8.49

औद्योगिक श्रमिकों के लिए वर्ष 2016 का केन्द्र-वार मासिक तथा वार्षिक औसत वर्ग/उप-वर्ग उपभोक्ता मूल्य सूचकांक

CENTRE-WISE MONTHLY AND ANNUAL AVERAGE CONSUMER PRICE INDEX NUMBERS BY GROUPS/SUB-GROUPS FOR THE YEAR 2016

केन्द्र / Centre : अमृतसर (पंजाब) / AMRITSAR (PUNJAB)

आधार Base : 2001 = 100

वर्ग/उप-वर्ग / Groups/Sub-groups	भार Wts.	जन. Jan.	फर. Feb.	मार्च Mar.	अप्रैल Apr.	मई May.	जून Jun.	जुला. Jul.	अग. Aug.	सित. Sep.	अक्तू. Oct.	नव. Nov.	दिस. Dec.	औसत Avg.
खाद्य उप-वर्ग / Food Sub-Groups														
(क) अनाज एवं उत्पाद / Cereals & Products	21.60	251	251	251	244	244	244	244	244	247	247	247	274	249
(ख) दालें एवं उत्पाद / Pulses & Products	6.74	355	357	346	364	379	379	395	354	349	367	365	358	364
(ग) तेल एवं वसा / Oils & Fats	7.51	239	240	239	241	238	238	236	238	250	255	255	259	244
(घ) मांस, मछली तथा अण्डे / Meat, Fish & Eggs	2.42	377	375	372	401	401	401	395	395	410	408	408	405	396
(ङ) दूध एवं दूध उत्पाद / Milk & Products	29.33	329	329	329	331	331	331	331	331	331	331	331	333	331
(च) मसाले एवं मसाले / Condiments & Spices	4.38	246	243	233	215	203	203	210	199	205	249	250	237	224
(छ) सब्जियां एवं फल / Vegetables & Fruits	11.21	203	197	246	240	217	261	364	308	336	408	407	229	285
(ज) अन्य खाद्य / Other Food	16.81	278	278	278	288	290	290	291	290	292	294	292	292	288
I-क खाद्य वर्ग / FOOD GROUP	43.59	282	281	286	287	285	290	303	293	299	310	310	295	293
I-ख पान, सुपारी, तम्बाकू एवं मादक द्रव्य PAN, SUPARI, TOBACCO & INTOXICANTS	1.47	288	288	288	274	274	274	274	274	274	274	274	274	278
II ईंधन एवं प्रकाश वर्ग / FUEL & LIGHT	7.96	258	258	258	258	258	258	257	258	255	257	257	256	257
III आवास वर्ग / HOUSING	18.51	330	330	330	330	330	330	336	336	336	336	336	336	333
IV वस्त्र, बिस्तर तथा जूते CLOTHING, BEDDING & FOOTWEAR	5.59	204	204	204	204	204	204	204	204	211	211	211	211	206
विविध उप-वर्ग / Miscellaneous Sub-groups														
(क) चिकित्सा देखरेख / Medical Care	27.22	216	216	216	221	221	221	221	221	220	220	220	230	220
(ख) शिक्षा, आमोद एवं प्रमोद / Edu. Rec. & Amusement	30.05	151	151	151	151	151	151	151	151	152	152	152	152	151
(ग) परिवहन एवं संचार / Transport & Communication	9.95	249	249	247	251	252	256	254	250	254	256	257	258	253
(घ) व्यक्तिगत देखरेख एवं सज्जा/Personal Care & Effects	20.42	186	186	187	187	187	187	187	186	189	189	189	190	188
(ङ) अन्य विविध मर्चे / Others	12.36	243	243	243	244	244	244	244	244	243	243	243	243	243
V विविध वर्ग / MISCELLANEOUS GROUP	22.88	197	197	197	199	199	199	199	198	199	199	199	203	199
सामान्य सूचकांक / GENERAL INDEX	100.00	265	265	267	268	267	269	275	271	274	279	279	273	271

तालिका Table 8.50

औद्योगिक श्रमिकों के लिए वर्ष 2016 का केन्द्र-वार मासिक तथा वार्षिक औसत वर्ग/उप-वर्ग उपभोक्ता मूल्य सूचकांक

CENTRE-WISE MONTHLY AND ANNUAL AVERAGE CONSUMER PRICE INDEX NUMBERS BY GROUPS/SUB-GROUPS FOR THE YEAR 2016

केन्द्र / Centre : जालंधर (पंजाब) / JALANDHAR (PUNJAB)

आधार Base : 2001 = 100

वर्ग/उप-वर्ग / Groups/Sub-groups	भार Wts.	जन. Jan.	फर. Feb.	मार्च Mar.	अप्रैल Apr.	मई May.	जून Jun.	जुला. Jul.	अग. Aug.	सित. Sep.	अक्तू. Oct.	नव. Nov.	दिस. Dec.	औसत Avg.
खाद्य उप-वर्ग / Food Sub-Groups														
(क) अनाज एवं उत्पाद / Cereals & Products	21.62	253	260	262	260	254	255	255	255	255	259	272	270	259
(ख) दालें एवं उत्पाद / Pulses & Products	5.66	403	380	373	396	408	419	442	443	414	392	394	394	405
(ग) तेल एवं वसा / Oils & Fats	7.19	243	236	228	236	245	244	244	244	248	254	256	256	245
(घ) मांस, मछली तथा अण्डे / Meat, Fish & Eggs	3.54	337	336	329	339	348	366	376	378	378	364	359	359	356
(ङ) दूध एवं दूध उत्पाद / Milk & Products	27.90	328	328	328	328	328	329	329	331	331	332	332	332	330
(च) मसाले एवं मसाले / Condiments & Spices	4.68	291	265	265	246	231	236	239	240	240	265	287	267	256
(छ) सब्जियां एवं फल / Vegetables & Fruits	9.03	211	208	248	273	253	357	396	393	382	351	328	279	307
(ज) अन्य खाद्य / Other Food	20.38	270	295	299	302	305	308	310	310	310	313	315	308	304
I-क खाद्य वर्ग / FOOD GROUP	39.37	286	289	293	297	295	307	313	313	311	310	312	305	303
I-ख पान, सुपारी, तम्बाकू एवं मादक द्रव्य PAN, SUPARI, TOBACCO & INTOXICANTS	2.20	363	332	320	287	287	354	354	354	354	343	343	341	336
II ईंधन एवं प्रकाश वर्ग / FUEL & LIGHT	8.06	262	259	259	260	260	261	261	261	261	261	261	262	261
III आवास वर्ग / HOUSING	18.80	252	252	252	252	252	252	259	259	259	259	259	259	256
IV वस्त्र, बिस्तर तथा जूते CLOTHING, BEDDING & FOOTWEAR	6.00	226	229	229	238	238	238	238	238	238	241	241	241	236
विविध उप-वर्ग / Miscellaneous Sub-groups														
(क) चिकित्सा देखरेख / Medical Care	27.97	274	276	276	278	278	278	278	278	274	275	275	303	279
(ख) शिक्षा, आमोद एवं प्रमोद / Edu. Rec. & Amusement	20.58	163	163	163	163	163	169	169	169	169	172	172	172	167
(ग) परिवहन एवं संचार / Transport & Communication	10.21	278	277	276	283	285	315	312	309	313	315	316	317	300
(घ) व्यक्तिगत देखरेख एवं सज्जा/Personal Care & Effects	27.12	201	208	208	208	208	209	209	209	209	209	209	209	208
(ङ) अन्य विविध मर्चे / Others	14.12	242	250	250	261	261	261	261	261	261	260	260	260	257
V विविध वर्ग / MISCELLANEOUS GROUP	25.57	227	231	230	233	233	238	238	237	237	238	238	246	236
सामान्य सूचकांक / GENERAL INDEX	100.00	261	262	263	265	265	272	276	276	275	274	275	274	270

तालिका Table 8.51

औद्योगिक श्रमिकों के लिए वर्ष 2016 का केन्द्र-वार मासिक तथा वार्षिक औसत वर्ग/उप-वर्ग उपभोक्ता मूल्य सूचकांक

CENTRE-WISE MONTHLY AND ANNUAL AVERAGE CONSUMER PRICE INDEX NUMBERS BY GROUPS/SUB-GROUPS FOR THE YEAR 2016

केन्द्र / Centre : लुधियाना (पंजाब) / LUDHIANA (PUNJAB)

आधार Base : 2001 = 100

वर्ग/उप-वर्ग / Groups/Sub-groups	भार Wts.	जन. Jan.	फर. Feb.	मार्च Mar.	अप्रैल Apr.	मई May.	जून Jun.	जुला. Jul.	अग. Aug.	सित. Sep.	अक्तू. Oct.	नव. Nov.	दिस. Dec.	औसत Avg.
खाद्य उप-वर्ग / Food Sub-Groups														
(क) अनाज एवं उत्पाद / Cereals & Products	24.04	277	277	285	293	292	288	288	288	286	284	293	312	289
(ख) दालें एवं उत्पाद / Pulses & Products	8.70	399	399	395	393	400	421	431	439	427	412	408	388	409
(ग) तेल एवं वसा / Oils & Fats	8.52	251	253	269	263	263	263	268	270	274	277	276	270	266
(घ) मांस, मछली तथा अण्डे / Meat, Fish & Eggs	1.64	292	292	284	280	280	280	298	312	305	302	302	302	294
(ङ) दूध एवं दूध उत्पाद / Milk & Products	25.22	330	330	330	330	330	330	331	331	331	331	331	331	331
(च) मसाले एवं मसाले / Condiments & Spices	6.39	265	271	273	263	284	287	295	296	283	268	268	267	277
(छ) सब्जियां एवं फल / Vegetables & Fruits	10.42	196	203	252	292	297	299	337	314	312	320	302	255	282
(ज) अन्य खाद्य / Other Food	15.07	270	271	312	316	317	316	320	323	324	327	329	322	312
I-क खाद्य वर्ग / FOOD GROUP	45.37	289	290	304	310	312	313	320	319	317	316	316	313	310
I-ख पान, सुपारी, तम्बाकू एवं मादक द्रव्य PAN, SUPARI, TOBACCO & INTOXICANTS	0.88	316	313	314	307	307	307	310	310	314	314	314	314	312
II ईंधन एवं प्रकाश वर्ग / FUEL & LIGHT	11.00	235	235	234	229	229	229	238	262	239	240	240	240	238
III आवास वर्ग / HOUSING	20.21	235	235	235	235	235	235	243	243	243	243	243	243	239
IV वस्त्र, बिस्तर तथा जूते CLOTHING, BEDDING & FOOTWEAR	5.77	242	242	249	249	249	249	253	253	253	253	253	253	250
विविध उप-वर्ग / Miscellaneous Sub-groups														
(क) चिकित्सा देखरेख / Medical Care	15.98	324	324	326	326	326	326	326	323	323	323	323	370	328
(ख) शिक्षा, आमोद एवं प्रमोद / Edu. Rec. & Amusement	17.61	235	235	236	236	237	237	236	236	236	236	236	236	236
(ग) परिवहन एवं संचार / Transport & Communication	23.40	199	199	198	199	199	200	209	208	209	209	210	210	204
(घ) व्यक्तिगत देखरेख एवं सज्जा/Personal Care & Effects	25.29	206	212	211	211	211	211	211	211	212	212	212	212	211
(ङ) अन्य विविध मर्दे / Others	17.72	274	274	278	278	282	282	277	277	281	281	281	281	279
V विविध वर्ग / MISCELLANEOUS GROUP	16.77	241	242	243	243	244	244	245	244	246	246	246	253	245
सामान्य सूचकांक / GENERAL INDEX	100.00	262	262	269	271	272	273	279	281	278	277	277	277	273

तालिका Table 8.52

औद्योगिक श्रमिकों के लिए वर्ष 2016 का केन्द्र-वार मासिक तथा वार्षिक औसत वर्ग/उप-वर्ग उपभोक्ता मूल्य सूचकांक

CENTRE-WISE MONTHLY AND ANNUAL AVERAGE CONSUMER PRICE INDEX NUMBERS BY GROUPS/SUB-GROUPS FOR THE YEAR 2016

केन्द्र / Centre : अजमेर (राजस्थान) / AJMER (RAJASTHAN)

आधार Base : 2001 = 100

वर्ग/उप-वर्ग / Groups/Sub-groups	भार Wts.	जन. Jan.	फर. Feb.	मार्च Mar.	अप्रैल Apr.	मई May.	जून Jun.	जुला. Jul.	अग. Aug.	सित. Sep.	अक्तू. Oct.	नव. Nov.	दिस. Dec.	औसत Avg.
खाद्य उप-वर्ग / Food Sub-Groups														
(क) अनाज एवं उत्पाद / Cereals & Products	20.93	310	309	309	309	309	309	309	309	309	309	309	320	310
(ख) दालें एवं उत्पाद / Pulses & Products	4.74	370	355	354	374	390	405	429	404	392	396	402	381	388
(ग) तेल एवं वसा / Oils & Fats	9.45	272	271	271	279	296	292	288	288	289	285	279	272	282
(घ) मांस, मछली तथा अण्डे / Meat, Fish & Eggs	3.10	446	445	443	442	444	445	447	444	443	443	444	423	442
(ङ) दूध एवं दूध उत्पाद / Milk & Products	29.16	308	310	310	314	314	314	314	314	316	311	303	320	312
(च) मसाले एवं मसाले / Condiments & Spices	6.42	301	296	289	301	304	324	333	329	325	323	320	311	313
(छ) सब्जियां एवं फल / Vegetables & Fruits	11.25	239	222	240	282	243	306	393	329	279	287	244	220	274
(ज) अन्य खाद्य / Other Food	14.95	269	269	272	277	276	277	282	282	284	285	287	286	279
I-क खाद्य वर्ग / FOOD GROUP	40.42	298	295	297	306	304	313	325	317	311	310	303	305	307
I-ख पान, सुपारी, तम्बाकू एवं मादक द्रव्य PAN, SUPARI, TOBACCO & INTOXICANTS	1.75	348	348	348	349	350	379	379	379	379	379	379	379	366
II ईंधन एवं प्रकाश वर्ग / FUEL & LIGHT	6.38	218	218	218	218	217	217	218	218	218	229	229	229	221
III आवास वर्ग / HOUSING	14.72	279	279	279	279	279	279	282	282	282	282	282	282	281
IV वस्त्र, बिस्तर तथा जूते CLOTHING, BEDDING & FOOTWEAR	7.31	189	191	191	191	191	191	191	191	194	191	191	200	192
विविध उप-वर्ग / Miscellaneous Sub-groups														
(क) चिकित्सा देखरेख / Medical Care	14.58	168	168	168	170	170	170	170	170	172	172	172	168	170
(ख) शिक्षा, आमोद एवं प्रमोद / Edu. Rec. & Amusement	29.80	96	96	96	97	97	97	97	97	97	97	97	97	97
(ग) परिवहन एवं संचार / Transport & Communication	21.46	258	257	255	259	261	271	268	264	269	271	272	273	265
(घ) व्यक्तिगत देखरेख एवं सज्जा/Personal Care & Effects	12.41	211	211	211	212	212	212	212	207	208	208	212	214	211
(ङ) अन्य विविध मर्चे / Others	21.75	241	241	241	244	244	243	243	243	243	243	243	243	243
V विविध वर्ग / MISCELLANEOUS GROUP	29.42	187	187	186	189	189	191	190	189	190	191	191	191	189
सामान्य सूचकांक / GENERAL INDEX	100.00	250	249	250	254	254	258	264	260	258	258	255	257	256

तालिका Table 8.53

औद्योगिक श्रमिकों के लिए वर्ष 2016 का केन्द्र-वार मासिक तथा वार्षिक औसत वर्ग/उप-वर्ग उपभोक्ता मूल्य सूचकांक

CENTRE-WISE MONTHLY AND ANNUAL AVERAGE CONSUMER PRICE INDEX NUMBERS BY GROUPS/SUB-GROUPS FOR THE YEAR 2016

केन्द्र / Centre : भीलवाड़ा (राजस्थान) / BHILWARA (RAJASTHAN)

आधार Base : 2001 = 100

वर्ग/उप-वर्ग / Groups/Sub-groups	भार Wts.	जन. Jan.	फर. Feb.	मार्च Mar.	अप्रैल Apr.	मई May.	जून Jun.	जुला. Jul.	अग. Aug.	सित. Sep.	अक्तू. Oct.	नव. Nov.	दिस. Dec.	औसत Avg.
खाद्य उप-वर्ग / Food Sub-Groups														
(क) अनाज एवं उत्पाद / Cereals & Products	27.53	248	248	247	245	244	243	246	243	243	252	257	265	248
(ख) दालें एवं उत्पाद / Pulses & Products	5.50	379	360	357	378	387	395	408	364	363	360	357	339	371
(ग) तेल एवं वसा / Oils & Fats	7.93	255	255	259	264	269	272	279	279	276	271	257	250	266
(घ) मांस, मछली तथा अण्डे / Meat, Fish & Eggs	1.69	449	452	438	438	447	450	441	438	444	463	463	450	448
(ङ) दूध एवं दूध उत्पाद / Milk & Products	23.79	289	291	291	291	297	297	297	297	297	299	299	301	296
(च) मसाले एवं मसाले / Condiments & Spices	5.75	347	323	315	314	316	323	324	339	329	323	326	306	324
(छ) सब्जियां एवं फल / Vegetables & Fruits	10.10	266	266	287	308	370	408	454	431	367	359	339	235	341
(ज) अन्य खाद्य / Other Food	17.71	342	344	344	350	349	348	348	351	351	355	355	355	349
I-क खाद्य वर्ग / FOOD GROUP	49.90	293	292	293	297	305	310	317	312	305	307	306	295	303
I-ख पान, सुपारी, तम्बाकू एवं मादक द्रव्य PAN, SUPARI, TOBACCO & INTOXICANTS	4.31	323	323	323	323	332	332	332	332	332	332	332	332	329
II ईंधन एवं प्रकाश वर्ग / FUEL & LIGHT	6.24	269	268	268	268	267	267	271	271	270	281	281	281	272
III आवास वर्ग / HOUSING	13.25	214	214	214	214	214	214	218	218	218	218	218	218	216
IV वस्त्र, बिस्तर तथा जूते CLOTHING, BEDDING & FOOTWEAR	6.70	169	169	169	169	172	172	174	179	179	179	178	178	174
विविध उप-वर्ग / Miscellaneous Sub-groups														
(क) चिकित्सा देखरेख / Medical Care	20.43	239	239	239	239	240	240	240	239	239	247	247	245	241
(ख) शिक्षा, आमोद एवं प्रमोद / Edu. Rec. & Amusement	18.39	152	133	133	133	133	133	133	133	133	133	133	133	135
(ग) परिवहन एवं संचार / Transport & Communication	25.48	294	295	294	296	297	298	309	307	309	310	311	311	303
(घ) व्यक्तिगत देखरेख एवं सज्जा/Personal Care & Effects	15.75	217	217	217	217	217	217	217	217	217	226	226	226	219
(ङ) अन्य विविध मर्चे / Others	19.95	247	250	250	250	257	257	257	256	256	256	257	257	254
V विविध वर्ग / MISCELLANEOUS GROUP	19.60	235	233	232	233	235	235	238	237	237	241	241	241	237
सामान्य सूचकांक / GENERAL INDEX	100.00	263	261	262	264	269	272	276	274	271	273	272	267	269

तालिका Table 8.54

औद्योगिक श्रमिकों के लिए वर्ष 2016 का केन्द्र-वार मासिक तथा वार्षिक औसत वर्ग/उप-वर्ग उपभोक्ता मूल्य सूचकांक

CENTRE-WISE MONTHLY AND ANNUAL AVERAGE CONSUMER PRICE INDEX NUMBERS BY GROUPS/SUB-GROUPS FOR THE YEAR 2016

केन्द्र / Centre : जयपुर (राजस्थान) / JAIPUR (RAJASTHAN)

आधार Base : 2001 = 100

वर्ग/उप-वर्ग / Groups/Sub-groups	भार Wts.	जन. Jan.	फर. Feb.	मार्च Mar.	अप्रैल Apr.	मई May.	जून Jun.	जुला. Jul.	अग. Aug.	सित. Sep.	अक्तू. Oct.	नव. Nov.	दिस. Dec.	औसत Avg.
खाद्य उप-वर्ग / Food Sub-Groups														
(क) अनाज एवं उत्पाद / Cereals & Products	20.38	285	284	281	281	280	293	292	291	291	291	303	322	291
(ख) दालें एवं उत्पाद / Pulses & Products	3.63	380	358	352	384	386	392	387	355	317	322	317	312	355
(ग) तेल एवं वसा / Oils & Fats	5.12	303	286	285	285	286	300	300	300	300	294	297	294	294
(घ) मांस, मछली तथा अण्डे / Meat, Fish & Eggs	1.28	415	419	419	419	428	428	428	446	452	451	454	454	434
(ङ) दूध एवं दूध उत्पाद / Milk & Products	30.53	271	272	272	286	290	288	288	288	288	290	297	297	286
(च) मसाले एवं मसाले / Condiments & Spices	4.35	278	280	288	260	261	276	282	288	280	278	280	268	277
(छ) सब्जियां एवं फल / Vegetables & Fruits	12.90	220	215	237	272	257	357	360	304	273	272	240	205	268
(ज) अन्य खाद्य / Other Food	21.81	244	244	244	248	249	249	250	250	252	252	281	281	254
I-क खाद्य वर्ग / FOOD GROUP	43.82	269	267	269	279	279	295	296	287	282	282	290	288	282
I-ख पान, सुपारी, तम्बाकू एवं मादक द्रव्य PAN, SUPARI, TOBACCO & INTOXICANTS	2.76	315	315	315	315	315	305	305	305	306	306	332	332	314
II ईंधन एवं प्रकाश वर्ग / FUEL & LIGHT	5.65	199	199	199	199	199	199	199	199	200	200	201	201	200
III आवास वर्ग / HOUSING	21.54	248	248	248	248	248	248	251	251	251	251	251	251	250
IV वस्त्र, बिस्तर तथा जूते CLOTHING, BEDDING & FOOTWEAR	6.11	194	199	199	199	198	200	200	200	200	200	210	210	201
विविध उप-वर्ग / Miscellaneous Sub-groups														
(क) चिकित्सा देखरेख / Medical Care	17.20	328	328	328	330	330	330	330	329	333	333	332	328	330
(ख) शिक्षा, आमोद एवं प्रमोद / Edu. Rec. & Amusement	25.58	158	158	158	158	158	159	159	159	159	159	172	172	161
(ग) परिवहन एवं संचार / Transport & Communication	22.96	244	243	241	246	248	254	251	247	252	252	263	264	250
(घ) व्यक्तिगत देखरेख एवं सज्जा/Personal Care & Effects	19.06	184	189	189	191	187	185	185	185	207	207	217	217	195
(ङ) अन्य विविध मर्चे / Others	15.20	274	276	276	276	276	275	275	275	285	285	299	299	281
V विविध वर्ग / MISCELLANEOUS GROUP	20.12	229	231	230	232	232	233	232	231	239	239	248	248	235
सामान्य सूचकांक / GENERAL INDEX	100.00	249	249	250	254	254	261	262	258	258	258	264	264	257

तालिका Table 8.55

औद्योगिक श्रमिकों के लिए वर्ष 2016 का केन्द्र-वार मासिक तथा वार्षिक औसत वर्ग/उप-वर्ग उपभोक्ता मूल्य सूचकांक

CENTRE-WISE MONTHLY AND ANNUAL AVERAGE CONSUMER PRICE INDEX NUMBERS BY GROUPS/SUB-GROUPS FOR THE YEAR 2016

केन्द्र / Centre : चेन्नई (तमिलनाडू) / CHENNAI (TAMIL NADU)

आधार Base : 2001 = 100

वर्ग/उप-वर्ग / Groups/Sub-groups	भार Wts.	जन. Jan.	फर. Feb.	मार्च Mar.	अप्रैल Apr.	मई May.	जून Jun.	जुला. Jul.	अग. Aug.	सित. Sep.	अक्तू. Oct.	नव. Nov.	दिस. Dec.	औसत Avg.
खाद्य उप-वर्ग / Food Sub-Groups														
(क) अनाज एवं उत्पाद / Cereals & Products	26.15	269	273	272	264	261	249	241	245	246	254	259	269	259
(ख) दालें एवं उत्पाद / Pulses & Products	8.28	449	437	409	418	458	447	445	443	388	406	401	384	424
(ग) तेल एवं वसा / Oils & Fats	6.16	260	261	255	266	270	273	272	273	277	278	279	280	270
(घ) मांस, मछली तथा अण्डे / Meat, Fish & Eggs	10.91	341	338	348	353	380	384	373	349	341	339	344	352	354
(ङ) दूध एवं दूध उत्पाद / Milk & Products	13.04	343	348	348	347	343	343	343	343	343	343	343	343	344
(च) मसाले एवं मसाले / Condiments & Spices	8.57	343	333	336	334	347	354	362	348	348	346	346	344	345
(छ) सब्जियां एवं फल / Vegetables & Fruits	12.27	363	285	269	280	368	393	348	300	294	284	262	266	309
(ज) अन्य खाद्य / Other Food	14.62	293	294	293	300	302	303	306	306	307	309	309	309	303
I-क खाद्य वर्ग / FOOD GROUP	44.12	322	312	309	311	328	328	320	312	306	309	307	310	315
I-ख पान, सुपारी, तम्बाकू एवं मादक द्रव्य PAN, SUPARI, TOBACCO & INTOXICANTS	1.80	411	411	412	409	413	420	419	419	418	417	420	419	416
II ईंधन एवं प्रकाश वर्ग / FUEL & LIGHT	6.64	188	189	189	189	167	115	115	115	116	116	118	118	145
III आवास वर्ग / HOUSING	18.39	206	206	206	206	206	206	209	209	209	209	209	209	208
IV वस्त्र, बिस्तर तथा जूते CLOTHING, BEDDING & FOOTWEAR	4.71	176	188	188	188	188	188	188	189	189	189	189	189	187
विविध उप-वर्ग / Miscellaneous Sub-groups														
(क) चिकित्सा देखरेख / Medical Care	27.81	229	228	229	228	228	228	228	228	218	218	220	219	225
(ख) शिक्षा, आमोद एवं प्रमोद / Edu. Rec. & Amusement	19.15	117	117	117	117	117	117	117	117	117	117	118	118	117
(ग) परिवहन एवं संचार / Transport & Communication	26.19	221	219	218	219	220	217	216	216	219	218	218	219	218
(घ) व्यक्तिगत देखरेख एवं सज्जा/Personal Care & Effects	16.33	269	266	257	251	252	254	261	262	266	267	271	293	264
(ङ) अन्य विविध मर्चे / Others	10.52	258	256	256	258	258	266	264	267	268	268	272	273	264
V विविध वर्ग / MISCELLANEOUS GROUP	24.34	215	214	212	211	212	212	213	213	212	212	214	217	213
सामान्य सूचकांक / GENERAL INDEX	100.00	261	257	254	255	262	258	255	252	249	250	250	252	255

तालिका Table 8.56

औद्योगिक श्रमिकों के लिए वर्ष 2016 का केन्द्र-वार मासिक तथा वार्षिक औसत वर्ग/उप-वर्ग उपभोक्ता मूल्य सूचकांक

CENTRE-WISE MONTHLY AND ANNUAL AVERAGE CONSUMER PRICE INDEX NUMBERS BY GROUPS/SUB-GROUPS FOR THE YEAR 2016

केन्द्र / Centre : कोयम्बटूर (तमिलनाडू) / COIMBATORE (TAMIL NADU)

आधार Base : 2001 = 100

वर्ग/उप-वर्ग / Groups/Sub-groups	भार Wts.	जन. Jan.	फर. Feb.	मार्च Mar.	अप्रैल Apr.	मई May.	जून Jun.	जुला. Jul.	अग. Aug.	सित. Sep.	अक्तू. Oct.	नव. Nov.	दिस. Dec.	औसत Avg.
खाद्य उप-वर्ग / Food Sub-Groups														
(क) अनाज एवं उत्पाद / Cereals & Products	25.65	184	187	191	194	225	222	203	203	205	205	212	196	202
(ख) दालें एवं उत्पाद / Pulses & Products	8.41	466	431	413	440	467	470	465	443	409	410	403	384	433
(ग) तेल एवं वसा / Oils & Fats	6.52	316	307	303	322	330	342	345	347	352	352	338	347	333
(घ) मांस, मछली तथा अण्डे / Meat, Fish & Eggs	10.68	354	364	362	368	382	387	394	375	370	370	371	372	372
(ङ) दूध एवं दूध उत्पाद / Milk & Products	13.80	275	276	276	276	276	276	276	276	276	276	276	276	276
(च) मसाले एवं मसाले / Condiments & Spices	5.78	317	312	296	303	313	316	319	319	315	314	322	330	315
(छ) सब्जियां एवं फल / Vegetables & Fruits	12.46	373	359	347	372	416	438	394	367	362	339	304	314	365
(ज) अन्य खाद्य / Other Food	16.70	252	268	270	272	275	275	276	278	278	278	289	289	275
I-क खाद्य वर्ग / FOOD GROUP	43.76	290	289	286	294	313	317	307	301	297	294	293	289	298
I-ख पान, सुपारी, तम्बाकू एवं मादक द्रव्य PAN, SUPARI, TOBACCO & INTOXICANTS	2.93	330	332	332	330	334	341	341	336	335	335	340	343	336
II ईंधन एवं प्रकाश वर्ग / FUEL & LIGHT	4.91	193	193	193	193	177	148	146	144	146	146	148	148	165
III आवास वर्ग / HOUSING	16.85	199	199	199	199	199	199	201	201	201	201	201	201	200
IV वस्त्र, बिस्तर तथा जूते CLOTHING, BEDDING & FOOTWEAR	7.60	176	180	180	180	179	180	180	180	180	180	182	182	180
विविध उप-वर्ग / Miscellaneous Sub-groups														
(क) चिकित्सा देखरेख / Medical Care	15.82	264	266	266	266	266	266	266	266	266	266	263	260	265
(ख) शिक्षा, आमोद एवं प्रमोद / Edu. Rec. & Amusement	23.75	114	114	114	114	114	114	114	114	114	116	116	116	115
(ग) परिवहन एवं संचार / Transport & Communication	26.85	241	241	239	242	243	246	244	242	244	246	247	248	244
(घ) व्यक्तिगत देखरेख एवं सज्जा/Personal Care & Effects	18.05	307	292	268	258	257	267	267	270	271	274	274	284	274
(ङ) अन्य विविध मर्चे / Others	15.53	282	281	281	281	281	281	281	281	281	281	295	297	284
V विविध वर्ग / MISCELLANEOUS GROUP	23.95	233	230	225	224	224	227	227	226	227	229	231	233	228
सामान्य सूचकांक / GENERAL INDEX	100.00	249	248	245	249	257	258	253	250	249	248	248	247	250

तालिका Table 8.57

औद्योगिक श्रमिकों के लिए वर्ष 2016 का केन्द्र-वार मासिक तथा वार्षिक औसत वर्ग/उप-वर्ग उपभोक्ता मूल्य सूचकांक

CENTRE-WISE MONTHLY AND ANNUAL AVERAGE CONSUMER PRICE INDEX NUMBERS BY GROUPS/SUB-GROUPS FOR THE YEAR 2016

केन्द्र / Centre : कुनूर (तमिलनाडू) / COONOOR (TAMIL NADU)

आधार Base : 2001 = 100

वर्ग/उप-वर्ग / Groups/Sub-groups	भार Wts.	जन. Jan.	फर. Feb.	मार्च Mar.	अप्रैल Apr.	मई May.	जून Jun.	जुला. Jul.	अग. Aug.	सित. Sep.	अक्तू. Oct.	नव. Nov.	दिस. Dec.	औसत Avg.
खाद्य उप-वर्ग / Food Sub-Groups														
(क) अनाज एवं उत्पाद / Cereals & Products	25.25	241	247	247	248	250	250	252	251	247	251	251	257	249
(ख) दालें एवं उत्पाद / Pulses & Products	8.12	433	413	398	404	417	417	425	420	401	383	390	379	407
(ग) तेल एवं वसा / Oils & Fats	5.84	247	246	246	247	251	251	256	257	253	253	260	257	252
(घ) मांस, मछली तथा अण्डे / Meat, Fish & Eggs	11.47	365	360	365	382	388	389	420	409	396	402	374	368	385
(ङ) दूध एवं दूध उत्पाद / Milk & Products	10.93	298	298	298	311	314	314	314	314	314	314	314	314	310
(च) मसाले एवं मसाले / Condiments & Spices	6.95	338	315	303	303	319	326	318	301	305	321	321	324	316
(छ) सब्जियां एवं फल / Vegetables & Fruits	14.63	385	323	312	325	399	401	341	313	315	346	320	318	342
(ज) अन्य खाद्य / Other Food	16.81	270	274	273	276	290	291	290	291	291	290	293	294	285
I-क खाद्य वर्ग / FOOD GROUP	47.34	310	299	296	303	320	321	316	309	306	311	306	306	309
I-ख पान, सुपारी, तम्बाकू एवं मादक द्रव्य PAN, SUPARI, TOBACCO & INTOXICANTS	1.72	331	334	329	331	352	344	337	337	333	331	332	334	335
II ईंधन एवं प्रकाश वर्ग / FUEL & LIGHT	7.06	254	254	255	247	239	219	220	220	229	229	248	237	238
III आवास वर्ग / HOUSING	11.05	338	338	338	338	338	338	346	346	346	346	346	346	342
IV वस्त्र, बिस्तर तथा जूते CLOTHING, BEDDING & FOOTWEAR	8.18	168	173	173	173	174	174	174	175	175	175	175	175	174
विविध उप-वर्ग / Miscellaneous Sub-groups														
(क) चिकित्सा देखरेख / Medical Care	17.73	258	261	261	261	262	262	262	262	259	259	257	257	260
(ख) शिक्षा, आमोद एवं प्रमोद / Edu. Rec. & Amusement	26.14	110	111	111	111	111	111	111	111	111	111	111	111	111
(ग) परिवहन एवं संचार / Transport & Communication	18.87	206	206	206	206	206	206	206	206	206	206	206	206	206
(घ) व्यक्तिगत देखरेख एवं सज्जा/Personal Care & Effects	18.08	233	235	235	240	245	241	243	241	240	241	242	252	241
(ङ) अन्य विविध मर्दे / Others	19.18	268	269	269	269	269	268	268	269	270	270	272	272	269
V विविध वर्ग / MISCELLANEOUS GROUP	24.65	207	208	208	209	210	210	210	209	209	209	209	211	209
सामान्य सूचकांक / GENERAL INDEX	100.00	273	268	267	269	278	276	275	272	271	273	272	272	272

तालिका Table 8.58

औद्योगिक श्रमिकों के लिए वर्ष 2016 का केन्द्र-वार मासिक तथा वार्षिक औसत वर्ग/उप-वर्ग उपभोक्ता मूल्य सूचकांक

CENTRE-WISE MONTHLY AND ANNUAL AVERAGE CONSUMER PRICE INDEX NUMBERS BY GROUPS/SUB-GROUPS FOR THE YEAR 2016

केन्द्र / Centre : मदुराई (तमिलनाडु) / MADURAI (TAMIL NADU)

आधार Base : 2001 = 100

वर्ग/उप-वर्ग / Groups/Sub-groups	भार Wts.	जन. Jan.	फर. Feb.	मार्च Mar.	अप्रैल Apr.	मई May.	जून Jun.	जुला. Jul.	अग. Aug.	सित. Sep.	अक्तू. Oct.	नव. Nov.	दिस. Dec.	औसत Avg.
खाद्य उप-वर्ग / Food Sub-Groups														
(क) अनाज एवं उत्पाद / Cereals & Products	25.76	265	255	260	259	241	261	272	260	257	256	256	242	257
(ख) दालें एवं उत्पाद / Pulses & Products	7.37	514	491	483	449	483	496	498	492	442	425	417	406	466
(ग) तेल एवं वसा / Oils & Fats	6.71	273	273	273	280	284	287	290	293	293	295	301	295	286
(घ) मांस, मछली तथा अण्डे / Meat, Fish & Eggs	12.33	363	366	363	366	371	378	395	363	354	379	375	364	370
(ङ) दूध एवं दूध उत्पाद / Milk & Products	13.69	309	309	309	309	309	309	309	309	309	309	308	308	309
(च) मसाले एवं मसाले / Condiments & Spices	6.76	340	329	320	325	366	386	379	354	357	369	374	376	356
(छ) सब्जियां एवं फल / Vegetables & Fruits	14.36	461	400	376	345	404	434	423	347	345	363	341	361	383
(ज) अन्य खाद्य / Other Food	13.02	294	295	298	304	306	307	315	315	315	318	315	320	309
I-क खाद्य वर्ग / FOOD GROUP	48.56	339	326	322	317	328	341	344	325	319	324	321	318	327
I-ख पान, सुपारी, तम्बाकू एवं मादक द्रव्य PAN, SUPARI, TOBACCO & INTOXICANTS	2.21	382	381	381	381	379	381	381	381	380	393	393	393	384
II ईंधन एवं प्रकाश वर्ग / FUEL & LIGHT	5.79	186	186	186	186	168	124	126	116	117	128	129	129	148
III आवास वर्ग / HOUSING	16.17	165	165	165	165	165	165	168	168	168	168	168	168	167
IV वस्त्र, बिस्तर तथा जूते CLOTHING, BEDDING & FOOTWEAR	6.14	207	208	210	210	210	211	211	211	211	211	210	210	210
विविध उप-वर्ग / Miscellaneous Sub-groups														
(क) चिकित्सा देखरेख / Medical Care	19.18	312	312	312	315	315	315	315	315	315	315	311	310	314
(ख) शिक्षा, आमोद एवं प्रमोद / Edu. Rec. & Amusement	30.09	127	127	127	127	127	127	127	129	129	129	129	129	128
(ग) परिवहन एवं संचार / Transport & Communication	16.31	267	267	266	268	269	271	273	271	273	274	274	275	271
(घ) व्यक्तिगत देखरेख एवं सज्जा/Personal Care & Effects	20.42	263	240	230	235	232	236	249	252	252	252	273	276	249
(ङ) अन्य विविध मर्दे / Others	14.00	290	291	291	291	291	291	291	292	292	292	292	292	291
V विविध वर्ग / MISCELLANEOUS GROUP	21.13	236	231	229	231	231	232	235	236	236	236	240	241	235
सामान्य सूचकांक / GENERAL INDEX	100.00	273	266	264	261	265	270	273	263	260	264	263	261	265

तालिका Table 8.59

औद्योगिक श्रमिकों के लिए वर्ष 2016 का केन्द्र-वार मासिक तथा वार्षिक औसत वर्ग/उप-वर्ग उपभोक्ता मूल्य सूचकांक

CENTRE-WISE MONTHLY AND ANNUAL AVERAGE CONSUMER PRICE INDEX NUMBERS BY GROUPS/SUB-GROUPS FOR THE YEAR 2016

केन्द्र / Centre : सेलम (तमिलनाडू) / SALEM (TAMIL NADU)

आधार Base : 2001 = 100

वर्ग/उप-वर्ग / Groups/Sub-groups	भार Wts.	जन. Jan.	फर. Feb.	मार्च Mar.	अप्रैल Apr.	मई May.	जून Jun.	जुला. Jul.	अग. Aug.	सित. Sep.	अक्तू. Oct.	नव. Nov.	दिस. Dec.	औसत Avg.
खाद्य उप-वर्ग / Food Sub-Groups														
(क) अनाज एवं उत्पाद / Cereals & Products	29.82	230	230	234	233	233	232	235	235	235	237	179	182	225
(ख) दालें एवं उत्पाद / Pulses & Products	5.99	539	501	467	474	502	493	493	474	439	412	408	381	465
(ग) तेल एवं वसा / Oils & Fats	5.08	311	303	289	332	349	376	401	419	377	366	357	379	355
(घ) मांस, मछली तथा अण्डे / Meat, Fish & Eggs	10.04	400	398	394	393	398	400	411	399	392	392	395	393	397
(ङ) दूध एवं दूध उत्पाद / Milk & Products	10.93	341	341	341	341	341	341	341	341	341	341	341	341	341
(च) मसाले एवं मसाले / Condiments & Spices	6.60	327	304	295	299	317	332	321	325	328	332	326	314	318
(छ) सब्जियां एवं फल / Vegetables & Fruits	15.38	327	316	309	272	381	358	305	283	298	308	307	303	314
(ज) अन्य खाद्य / Other Food	16.16	276	277	293	294	296	297	306	306	308	312	312	314	299
I-क खाद्य वर्ग / FOOD GROUP	56.18	310	305	304	301	322	320	316	312	310	310	292	291	308
I-ख पान, सुपारी, तम्बाकू एवं मादक द्रव्य PAN, SUPARI, TOBACCO & INTOXICANTS	2.12	394	391	388	376	373	373	401	412	416	421	421	422	399
II ईंधन एवं प्रकाश वर्ग / FUEL & LIGHT	5.02	197	197	197	197	184	151	151	150	151	151	151	152	169
III आवास वर्ग / HOUSING	10.49	173	173	173	173	173	173	177	177	177	177	177	177	175
IV वस्त्र, बिस्तर तथा जूते CLOTHING, BEDDING & FOOTWEAR	6.04	163	163	163	163	165	165	165	165	165	165	164	164	164
विविध उप-वर्ग / Miscellaneous Sub-groups														
(क) चिकित्सा देखरेख / Medical Care	16.68	264	274	276	276	276	276	275	275	276	276	276	274	275
(ख) शिक्षा, आमोद एवं प्रमोद / Edu. Rec. & Amusement	23.23	178	178	178	178	178	178	178	178	178	178	178	186	179
(ग) परिवहन एवं संचार / Transport & Communication	18.71	223	223	236	239	240	243	241	238	259	260	261	262	244
(घ) व्यक्तिगत देखरेख एवं सज्जा/Personal Care & Effects	24.53	289	285	266	262	267	264	285	294	302	299	299	306	285
(ङ) अन्य विविध मर्दे / Others	16.85	257	257	257	257	257	257	270	270	270	270	270	269	263
V विविध वर्ग / MISCELLANEOUS GROUP	20.15	241	242	240	240	241	241	248	249	255	255	255	258	247
सामान्य सूचकांक / GENERAL INDEX	100.00	269	266	265	263	275	272	272	270	270	270	260	261	268

तालिका Table 8.60

औद्योगिक श्रमिकों के लिए वर्ष 2016 का केन्द्र-वार मासिक तथा वार्षिक औसत वर्ग/उप-वर्ग उपभोक्ता मूल्य सूचकांक

CENTRE-WISE MONTHLY AND ANNUAL AVERAGE CONSUMER PRICE INDEX NUMBERS BY GROUPS/SUB-GROUPS FOR THE YEAR 2016

केन्द्र / Centre : तिरुचिरापल्ली (तमिलनाडू) / TIRUCHIRAPALLY (TAMIL NADU)

आधार Base : 2001 = 100

वर्ग/उप-वर्ग / Groups/Sub-groups	भार Wts.	जन. Jan.	फर. Feb.	मार्च Mar.	अप्रैल Apr.	मई May.	जून Jun.	जुला. Jul.	अग. Aug.	सित. Sep.	अक्तू. Oct.	नव. Nov.	दिस. Dec.	औसत Avg.
खाद्य उप-वर्ग / Food Sub-Groups														
(क) अनाज एवं उत्पाद / Cereals & Products	31.77	197	197	199	196	198	217	220	226	233	225	236	244	216
(ख) दालें एवं उत्पाद / Pulses & Products	5.95	503	467	446	468	490	488	488	456	430	442	425	397	458
(ग) तेल एवं वसा / Oils & Fats	5.08	259	259	262	262	262	262	262	262	262	286	286	286	268
(घ) मांस, मछली तथा अण्डे / Meat, Fish & Eggs	6.90	331	330	338	335	346	357	364	339	331	328	333	329	338
(ङ) दूध एवं दूध उत्पाद / Milk & Products	14.54	401	401	408	408	408	408	408	408	409	409	409	409	407
(च) मसाले एवं मसाले / Condiments & Spices	7.11	374	352	333	353	353	347	363	349	345	354	342	351	351
(छ) सब्जियां एवं फल / Vegetables & Fruits	15.51	473	404	348	331	423	413	357	312	342	356	330	343	369
(ज) अन्य खाद्य / Other Food	13.14	295	297	298	302	302	305	306	306	305	305	304	305	303
I-क खाद्य वर्ग / FOOD GROUP	46.07	326	311	303	302	319	324	318	308	313	315	313	316	314
I-ख पान, सुपारी, तम्बाकू एवं मादक द्रव्य PAN, SUPARI, TOBACCO & INTOXICANTS	2.11	348	348	348	348	351	358	356	356	356	356	354	354	353
II ईंधन एवं प्रकाश वर्ग / FUEL & LIGHT	5.16	182	182	182	182	187	119	119	133	123	123	124	125	148
III आवास वर्ग / HOUSING	15.66	297	297	297	297	297	297	301	301	301	301	301	301	299
IV वस्त्र, बिस्तर तथा जूते CLOTHING, BEDDING & FOOTWEAR	6.41	163	167	167	167	167	164	164	164	164	164	164	164	165
विविध उप-वर्ग / Miscellaneous Sub-groups														
(क) चिकित्सा देखरेख / Medical Care	13.69	223	223	223	223	223	225	225	225	221	221	221	221	223
(ख) शिक्षा, आमोद एवं प्रमोद / Edu. Rec. & Amusement	26.82	107	107	107	107	107	107	107	107	107	107	107	111	107
(ग) परिवहन एवं संचार / Transport & Communication	24.56	216	215	214	216	218	221	219	216	219	221	222	222	218
(घ) व्यक्तिगत देखरेख एवं सज्जा/Personal Care & Effects	16.26	264	260	261	241	241	252	255	246	249	251	257	260	253
(ङ) अन्य विविध मर्चे / Others	18.67	234	233	235	235	235	233	233	233	224	224	227	227	231
V विविध वर्ग / MISCELLANEOUS GROUP	24.59	199	198	198	195	196	198	198	196	195	196	197	199	197
सामान्य सूचकांक / GENERAL INDEX	100.00	273	266	262	261	269	269	267	262	264	265	264	266	266

तालिका Table 8.61

औद्योगिक श्रमिकों के लिए वर्ष 2016 का केन्द्र-वार मासिक तथा वार्षिक औसत वर्ग/उप-वर्ग उपभोक्ता मूल्य सूचकांक

CENTRE-WISE MONTHLY AND ANNUAL AVERAGE CONSUMER PRICE INDEX NUMBERS BY GROUPS/SUB-GROUPS FOR THE YEAR 2016

केन्द्र / Centre : गोदावरीखानी (तेलंगाना) / GODAVARIKHANI (TELANGANA)	आधार Base : 2001 = 100													
वर्ग/उप-वर्ग / Groups/Sub-groups	भार Wts.	जन. Jan.	फर. Feb.	मार्च Mar.	अप्रैल Apr.	मई May.	जून Jun.	जुला. Jul.	अग. Aug.	सित. Sep.	अक्तू. Oct.	नव. Nov.	दिस. Dec.	औसत Avg.
खाद्य उप-वर्ग / Food Sub-Groups														
(क) अनाज एवं उत्पाद / Cereals & Products	35.31	238	240	239	234	237	246	250	250	250	243	247	250	244
(ख) दालें एवं उत्पाद / Pulses & Products	7.63	579	526	472	482	507	495	510	486	467	458	448	444	490
(ग) तेल एवं वसा / Oils & Fats	7.69	299	299	295	312	317	319	349	343	337	337	337	302	321
(घ) मांस, मछली तथा अण्डे / Meat, Fish & Eggs	12.81	356	349	361	372	377	376	382	371	361	366	371	366	367
(ङ) दूध एवं दूध उत्पाद / Milk & Products	11.24	364	364	382	382	418	455	455	455	455	455	455	455	425
(च) मसाले एवं मसाले / Condiments & Spices	5.72	393	407	353	331	376	363	356	344	333	337	341	330	355
(छ) सब्जियां एवं फल / Vegetables & Fruits	10.93	346	317	318	357	391	447	366	336	325	325	262	235	335
(ज) अन्य खाद्य / Other Food	8.67	264	283	285	291	294	293	302	303	306	303	301	299	294
I-क खाद्य वर्ग / FOOD GROUP	46.82	321	316	312	317	332	344	340	333	328	326	320	314	325
I-ख पान, सुपारी, तम्बाकू एवं मादक द्रव्य PAN, SUPARI, TOBACCO & INTOXICANTS	4.01	211	223	223	226	225	225	226	226	226	226	226	226	224
II ईंधन एवं प्रकाश वर्ग / FUEL & LIGHT	6.40	185	184	184	184	184	184	186	186	186	186	186	186	185
III आवास वर्ग / HOUSING	12.77	406	406	406	406	406	406	413	413	413	413	413	413	410
IV वस्त्र, बिस्तर तथा जूते CLOTHING, BEDDING & FOOTWEAR	8.48	203	220	222	225	229	227	232	226	226	211	225	224	223
विविध उप-वर्ग / Miscellaneous Sub-groups														
(क) चिकित्सा देखरेख / Medical Care	17.81	161	170	170	171	171	171	171	171	171	172	167	167	169
(ख) शिक्षा, आमोद एवं प्रमोद / Edu. Rec. & Amusement	29.41	119	121	121	121	121	121	121	121	121	121	121	121	121
(ग) परिवहन एवं संचार / Transport & Communication	18.44	230	236	230	235	237	242	238	234	238	248	249	252	239
(घ) व्यक्तिगत देखरेख एवं सज्जा/Personal Care & Effects	20.07	234	228	228	226	227	227	226	228	228	230	230	231	229
(ङ) अन्य विविध मर्दे / Others	14.27	307	307	307	303	303	303	303	303	303	333	333	334	312
V विविध वर्ग / MISCELLANEOUS GROUP	21.52	197	199	198	198	199	199	199	198	199	206	205	206	200
सामान्य सूचकांक / GENERAL INDEX	100.00	282	282	280	283	290	296	295	291	289	288	287	284	287

तालिका Table 8.62

औद्योगिक श्रमिकों के लिए वर्ष 2016 का केन्द्र-वार मासिक तथा वार्षिक औसत वर्ग/उप-वर्ग उपभोक्ता मूल्य सूचकांक

CENTRE-WISE MONTHLY AND ANNUAL AVERAGE CONSUMER PRICE INDEX NUMBERS BY GROUPS/SUB-GROUPS FOR THE YEAR 2016

केन्द्र / Centre : हैदराबाद (तिलंगाना) / HYDERABAD (TELANGANA)

आधार Base : 2001 = 100

वर्ग/उप-वर्ग / Groups/Sub-groups	भार Wts.	जन. Jan.	फर. Feb.	मार्च Mar.	अप्रैल Apr.	मई May.	जून Jun.	जुला. Jul.	अग. Aug.	सित. Sep.	अक्तू. Oct.	नव. Nov.	दिस. Dec.	औसत Avg.
खाद्य उप-वर्ग / Food Sub-Groups														
(क) अनाज एवं उत्पाद / Cereals & Products	33.04	231	232	232	234	241	243	253	253	256	258	257	260	246
(ख) दालें एवं उत्पाद / Pulses & Products	6.68	532	489	461	488	508	492	493	480	436	445	432	413	472
(ग) तेल एवं वसा / Oils & Fats	6.13	257	258	253	299	309	305	299	299	302	302	293	271	287
(घ) मांस, मछली तथा अण्डे / Meat, Fish & Eggs	10.60	377	370	375	378	382	389	394	391	389	394	396	400	386
(ङ) दूध एवं दूध उत्पाद / Milk & Products	12.78	281	281	281	275	275	276	278	278	278	278	278	281	278
(च) मसाले एवं मसाले / Condiments & Spices	5.99	332	318	299	307	330	322	332	337	318	323	330	326	323
(छ) सब्जियां एवं फल / Vegetables & Fruits	2.00	315	280	279	291	355	363	346	307	304	314	313	253	310
(ज) अन्य खाद्य / Other Food	13.80	280	279	282	287	290	288	288	289	286	286	286	287	286
I-क खाद्य वर्ग / FOOD GROUP	41.80	297	289	286	293	307	307	310	305	301	304	303	295	300
I-ख पान, सुपारी, तम्बाकू एवं मादक द्रव्य PAN, SUPARI, TOBACCO & INTOXICANTS	2.00	293	295	300	306	307	308	308	308	309	310	310	312	306
II ईंधन एवं प्रकाश वर्ग / FUEL & LIGHT	5.50	158	158	156	156	157	156	156	156	158	158	159	159	157
III आवास वर्ग / HOUSING	17.85	200	200	200	200	200	200	203	203	203	203	203	203	202
IV वस्त्र, बिस्तर तथा जूते CLOTHING, BEDDING & FOOTWEAR	6.44	158	158	158	158	159	159	159	159	158	158	158	158	158
विविध उप-वर्ग / Miscellaneous Sub-groups														
(क) चिकित्सा देखरेख / Medical Care	15.98	227	228	223	223	223	235	236	234	235	235	234	232	230
(ख) शिक्षा, आमोद एवं प्रमोद / Edu. Rec. & Amusement	29.48	135	135	136	136	136	136	136	136	136	136	136	136	136
(ग) परिवहन एवं संचार / Transport & Communication	26.59	236	236	234	237	238	241	259	257	259	261	261	262	248
(घ) व्यक्तिगत देखरेख एवं सज्जा/Personal Care & Effects	16.43	231	230	225	227	227	228	229	229	230	230	234	235	230
(ङ) अन्य विविध मर्दे / Others	11.52	192	192	193	196	195	199	199	199	199	199	200	200	197
V विविध वर्ग / MISCELLANEOUS GROUP	26.41	199	199	197	199	199	202	207	206	207	208	209	208	203
सामान्य सूचकांक / GENERAL INDEX	100.00	237	234	232	236	241	243	245	243	242	243	243	240	240

तालिका Table 8.63

औद्योगिक श्रमिकों के लिए वर्ष 2016 का केन्द्र-वार मासिक तथा वार्षिक औसत वर्ग/उप-वर्ग उपभोक्ता मूल्य सूचकांक

CENTRE-WISE MONTHLY AND ANNUAL AVERAGE CONSUMER PRICE INDEX NUMBERS BY GROUPS/SUB-GROUPS FOR THE YEAR 2016

केन्द्र / Centre : वारंगल (तिलंगाना) / WARRANGAL (TELANGANA)

आधार Base : 2001 = 100

वर्ग/उप-वर्ग / Groups/Sub-groups	भार Wts.	जन. Jan.	फर. Feb.	मार्च Mar.	अप्रैल Apr.	मई May.	जून Jun.	जुला. Jul.	अग. Aug.	सित. Sep.	अक्तू. Oct.	नव. Nov.	दिस. Dec.	औसत Avg.
खाद्य उप-वर्ग / Food Sub-Groups														
(क) अनाज एवं उत्पाद / Cereals & Products	34.85	310	308	310	306	305	312	313	311	311	312	318	315	311
(ख) दालें एवं उत्पाद / Pulses & Products	7.64	577	524	456	473	504	502	509	479	435	410	419	419	476
(ग) तेल एवं वसा / Oils & Fats	8.93	288	281	289	306	325	328	334	333	325	322	322	317	314
(घ) मांस, मछली तथा अण्डे / Meat, Fish & Eggs	11.36	363	376	368	389	389	388	399	391	377	388	391	391	384
(ङ) दूध एवं दूध उत्पाद / Milk & Products	10.67	404	404	427	441	441	441	441	441	441	441	441	441	434
(च) मसाले एवं मसाले / Condiments & Spices	5.88	386	356	330	330	344	365	358	357	353	341	318	316	346
(छ) सब्जियां एवं फल / Vegetables & Fruits	10.69	360	309	281	347	487	510	430	324	314	357	339	333	366
(ज) अन्य खाद्य / Other Food	9.98	296	304	306	308	309	313	314	311	317	316	314	314	310
I-क खाद्य वर्ग / FOOD GROUP	47.67	353	343	336	349	368	375	369	353	346	350	349	347	353
I-ख पान, सुपारी, तम्बाकू एवं मादक द्रव्य PAN, SUPARI, TOBACCO & INTOXICANTS	2.19	286	280	280	280	280	274	274	274	272	272	269	269	276
II ईंधन एवं प्रकाश वर्ग / FUEL & LIGHT	6.52	165	170	170	170	170	171	171	171	171	171	172	172	170
III आवास वर्ग / HOUSING	16.06	285	285	285	285	285	285	288	288	288	288	288	288	287
IV वस्त्र, बिस्तर तथा जूते CLOTHING, BEDDING & FOOTWEAR	9.10	178	181	181	183	185	184	185	182	181	175	182	181	182
विविध उप-वर्ग / Miscellaneous Sub-groups														
(क) चिकित्सा देखरेख / Medical Care	28.98	184	188	188	188	188	189	189	189	198	192	188	188	189
(ख) शिक्षा, आमोद एवं प्रमोद / Edu. Rec. & Amusement	25.60	155	155	155	155	155	155	155	156	156	156	155	155	155
(ग) परिवहन एवं संचार / Transport & Communication	21.38	246	250	244	249	256	262	259	255	260	262	264	265	256
(घ) व्यक्तिगत देखरेख एवं सज्जा/Personal Care & Effects	10.44	272	271	271	271	271	273	273	274	260	260	260	260	268
(ङ) अन्य विविध मर्दे / Others	13.60	248	250	251	251	250	250	250	251	252	252	252	252	251
V विविध वर्ग / MISCELLANEOUS GROUP	18.46	208	210	209	210	211	213	212	212	214	213	212	212	211
सामान्य सूचकांक / GENERAL INDEX	100.00	286	282	278	285	294	298	295	287	284	285	285	284	287

तालिका Table 8.64

औद्योगिक श्रमिकों के लिए वर्ष 2016 का केन्द्र-वार मासिक तथा वार्षिक औसत वर्ग/उप-वर्ग उपभोक्ता मूल्य सूचकांक

CENTRE-WISE MONTHLY AND ANNUAL AVERAGE CONSUMER PRICE INDEX NUMBERS BY GROUPS/SUB-GROUPS FOR THE YEAR 2016

केन्द्र / Centre : त्रिपुरा (त्रिपुरा) / TIRPURA (TRIPURA)

आधार Base : 2001 = 100

वर्ग/उप-वर्ग / Groups/Sub-groups	भार Wts.	जन. Jan.	फर. Feb.	मार्च Mar.	अप्रैल Apr.	मई May.	जून Jun.	जुला. Jul.	अग. Aug.	सित. Sep.	अक्तू. Oct.	नव. Nov.	दिस. Dec.	औसत Avg.
खाद्य उप-वर्ग / Food Sub-Groups														
(क) अनाज एवं उत्पाद / Cereals & Products	41.32	197	198	196	197	195	195	195	196	206	198	197	204	198
(ख) दालें एवं उत्पाद / Pulses & Products	3.66	398	401	402	414	405	407	412	425	415	416	393	394	407
(ग) तेल एवं वसा / Oils & Fats	6.04	281	286	280	287	284	282	282	281	287	287	287	287	284
(घ) मांस, मछली तथा अण्डे / Meat, Fish & Eggs	19.24	298	305	304	307	321	319	322	338	329	327	314	315	317
(ङ) दूध एवं दूध उत्पाद / Milk & Products	6.48	284	284	284	286	299	299	299	329	329	329	329	329	307
(च) मसाले एवं मसाले / Condiments & Spices	5.88	250	230	225	226	241	248	262	275	275	271	276	264	254
(छ) सब्जियां एवं फल / Vegetables & Fruits	11.80	248	214	237	300	324	321	321	345	348	344	359	302	305
(ज) अन्य खाद्य / Other Food	5.58	174	175	179	196	209	217	223	210	210	220	220	220	204
I-क खाद्य वर्ग / FOOD GROUP	61.04	242	239	241	251	258	258	260	269	271	267	266	261	257
I-ख पान, सुपारी, तम्बाकू एवं मादक द्रव्य PAN, SUPARI, TOBACCO & INTOXICANTS	2.69	371	372	371	364	376	375	375	382	382	381	402	402	379
II ईंधन एवं प्रकाश वर्ग / FUEL & LIGHT	6.90	293	294	295	295	296	299	299	326	327	331	332	331	310
III आवास वर्ग / HOUSING	8.43	137	137	137	137	137	137	137	137	137	137	137	137	137
IV वस्त्र, बिस्तर तथा जूते CLOTHING, BEDDING & FOOTWEAR	7.93	164	164	164	163	163	163	163	166	166	166	177	177	166
विविध उप-वर्ग / Miscellaneous Sub-groups														
(क) चिकित्सा देखरेख / Medical Care	13.81	200	201	205	207	209	209	209	205	207	207	207	207	206
(ख) शिक्षा, आमोद एवं प्रमोद / Edu. Rec. & Amusement	31.36	164	207	207	207	209	209	210	213	213	214	212	212	206
(ग) परिवहन एवं संचार / Transport & Communication	20.33	276	276	276	276	277	278	277	277	277	278	278	278	277
(घ) व्यक्तिगत देखरेख एवं सज्जा/Personal Care & Effects	21.82	263	264	264	264	264	264	264	266	268	268	268	268	265
(ङ) अन्य विविध मर्चे / Others	12.68	229	237	235	235	236	236	236	237	237	237	245	245	237
V विविध वर्ग / MISCELLANEOUS GROUP	13.01	222	237	237	237	239	239	239	240	240	240	241	241	238
सामान्य सूचकांक / GENERAL INDEX	100.00	231	232	233	239	243	244	245	253	254	252	253	250	244

तालिका Table 8.65

औद्योगिक श्रमिकों के लिए वर्ष 2016 का केन्द्र-वार मासिक तथा वार्षिक औसत वर्ग/उप-वर्ग उपभोक्ता मूल्य सूचकांक

CENTRE-WISE MONTHLY AND ANNUAL AVERAGE CONSUMER PRICE INDEX NUMBERS BY GROUPS/SUB-GROUPS FOR THE YEAR 2016

केन्द्र / Centre : आगरा (उत्तरप्रदेश) / AGRA (UTTAR PRADESH)

आधार Base : 2001 = 100

वर्ग/उप-वर्ग / Groups/Sub-groups	भार Wts.	जन. Jan.	फर. Feb.	मार्च Mar.	अप्रैल Apr.	मई May.	जून Jun.	जुला. Jul.	अग. Aug.	सित. Sep.	अक्तू. Oct.	नव. Nov.	दिस. Dec.	औसत Avg.
खाद्य उप-वर्ग / Food Sub-Groups														
(क) अनाज एवं उत्पाद / Cereals & Products	20.43	289	285	281	279	287	287	296	299	300	307	335	328	298
(ख) दालें एवं उत्पाद / Pulses & Products	4.76	440	417	389	412	443	444	449	413	381	405	412	364	414
(ग) तेल एवं वसा / Oils & Fats	6.21	288	274	264	266	274	273	276	277	277	277	284	288	277
(घ) मांस, मछली तथा अण्डे / Meat, Fish & Eggs	1.86	462	463	469	470	475	478	478	486	486	487	487	487	477
(ङ) दूध एवं दूध उत्पाद / Milk & Products	30.95	291	291	296	297	300	305	310	313	313	314	316	320	306
(च) मसाले एवं मसाले / Condiments & Spices	5.94	281	275	266	263	261	266	300	279	265	261	271	258	271
(छ) सब्जियां एवं फल / Vegetables & Fruits	13.43	220	199	224	254	270	317	397	322	282	315	277	195	273
(ज) अन्य खाद्य / Other Food	16.42	273	307	309	314	314	314	319	327	329	332	331	332	317
I-क खाद्य वर्ग / FOOD GROUP	47.13	288	287	289	295	302	310	327	317	310	318	320	306	306
I-ख पान, सुपारी, तम्बाकू एवं मादक द्रव्य PAN, SUPARI, TOBACCO & INTOXICANTS	3.07	346	349	350	344	344	344	344	345	345	345	345	345	346
II ईंधन एवं प्रकाश वर्ग / FUEL & LIGHT	6.25	251	249	249	248	247	247	247	248	248	249	249	255	249
III आवास वर्ग / HOUSING	13.28	406	406	406	406	406	406	413	413	413	413	413	413	410
IV वस्त्र, बिस्तर तथा जूते CLOTHING, BEDDING & FOOTWEAR	5.33	213	222	222	221	222	225	225	225	225	222	222	225	222
विविध उप-वर्ग / Miscellaneous Sub-groups														
(क) चिकित्सा देखरेख / Medical Care	33.93	216	216	222	221	221	221	221	221	221	221	221	224	221
(ख) शिक्षा, आमोद एवं प्रमोद / Edu. Rec. & Amusement	28.03	150	150	150	150	150	150	152	150	150	150	150	150	150
(ग) परिवहन एवं संचार / Transport & Communication	15.27	281	280	278	280	281	291	289	302	305	306	307	308	292
(घ) व्यक्तिगत देखरेख एवं सज्जा/Personal Care & Effects	9.80	238	238	236	236	239	239	239	241	241	241	241	248	240
(ङ) अन्य विविध मर्चे / Others	12.97	260	260	260	260	263	268	267	266	268	268	268	268	265
V विविध वर्ग / MISCELLANEOUS GROUP	24.94	215	215	217	217	217	220	220	221	222	222	222	224	219
सामान्य सूचकांक / GENERAL INDEX	100.00	281	281	282	285	288	293	302	298	295	298	299	294	291

तालिका Table 8.66

औद्योगिक श्रमिकों के लिए वर्ष 2016 का केन्द्र-वार मासिक तथा वार्षिक औसत वर्ग/उप-वर्ग उपभोक्ता मूल्य सूचकांक

CENTRE-WISE MONTHLY AND ANNUAL AVERAGE CONSUMER PRICE INDEX NUMBERS BY GROUPS/SUB-GROUPS FOR THE YEAR 2016

केन्द्र / Centre : गाजियाबाद (उत्तरप्रदेश) / GHAZIABAD (UTTAR PRADESH)

आधार Base : 2001 = 100

वर्ग/उप-वर्ग / Groups/Sub-groups	भार Wts.	जन. Jan.	फर. Feb.	मार्च Mar.	अप्रैल Apr.	मई May.	जून Jun.	जुला. Jul.	अग. Aug.	सित. Sep.	अक्तू. Oct.	नव. Nov.	दिस. Dec.	औसत Avg.
खाद्य उप-वर्ग / Food Sub-Groups														
(क) अनाज एवं उत्पाद / Cereals & Products	24.66	271	271	271	269	268	275	280	280	282	282	293	308	279
(ख) दालें एवं उत्पाद / Pulses & Products	6.22	431	402	382	412	441	435	455	422	400	411	418	417	419
(ग) तेल एवं वसा / Oils & Fats	5.73	253	247	234	239	245	248	256	262	258	257	258	259	251
(घ) मांस, मछली तथा अण्डे / Meat, Fish & Eggs	2.36	379	384	390	392	394	394	401	401	390	388	390	391	391
(ङ) दूध एवं दूध उत्पाद / Milk & Products	25.23	317	317	317	317	317	307	307	307	307	307	307	307	311
(च) मसाले एवं मसाले / Condiments & Spices	6.26	313	283	270	278	280	274	273	290	294	325	310	288	290
(छ) सब्जियां एवं फल / Vegetables & Fruits	13.65	281	272	287	250	273	310	371	311	325	363	346	274	305
(ज) अन्य खाद्य / Other Food	15.89	233	227	229	233	235	236	243	243	243	245	245	245	238
I-क खाद्य वर्ग / FOOD GROUP	38.21	292	286	286	283	289	293	305	296	297	305	305	298	295
I-ख पान, सुपारी, तम्बाकू एवं मादक द्रव्य PAN, SUPARI, TOBACCO & INTOXICANTS	1.06	309	309	309	309	306	306	306	306	306	306	306	306	307
II ईंधन एवं प्रकाश वर्ग / FUEL & LIGHT	7.53	235	237	235	238	237	237	238	239	239	239	241	242	238
III आवास वर्ग / HOUSING	20.95	288	288	288	288	288	288	291	291	291	291	291	291	290
IV वस्त्र, बिस्तर तथा जूते CLOTHING, BEDDING & FOOTWEAR	5.03	221	225	225	223	224	224	227	228	228	227	227	227	226
विविध उप-वर्ग / Miscellaneous Sub-groups														
(क) चिकित्सा देखरेख / Medical Care	33.71	299	300	300	300	300	300	300	300	300	297	298	300	300
(ख) शिक्षा, आमोद एवं प्रमोद / Edu. Rec. & Amusement	24.12	157	157	157	157	157	157	157	157	157	157	157	157	157
(ग) परिवहन एवं संचार / Transport & Communication	13.48	241	242	243	243	243	244	243	242	243	243	245	246	243
(घ) व्यक्तिगत देखरेख एवं सज्जा/Personal Care & Effects	18.53	215	214	214	214	213	213	213	215	215	215	217	217	215
(ङ) अन्य विविध मर्चे / Others	10.16	242	240	240	240	246	246	246	246	246	246	246	246	244
V विविध वर्ग / MISCELLANEOUS GROUP	27.22	235	235	236	236	236	236	236	236	236	235	236	237	236
सामान्य सूचकांक / GENERAL INDEX	100.00	268	266	266	265	267	269	274	271	272	274	275	272	270

तालिका Table 8.67

औद्योगिक श्रमिकों के लिए वर्ष 2016 का केन्द्र-वार मासिक तथा वार्षिक औसत वर्ग/उप-वर्ग उपभोक्ता मूल्य सूचकांक

CENTRE-WISE MONTHLY AND ANNUAL AVERAGE CONSUMER PRICE INDEX NUMBERS BY GROUPS/SUB-GROUPS FOR THE YEAR 2016

केन्द्र / Centre : कानपुर (उत्तरप्रदेश) / KANPUR (UTTAR PRADESH)

आधार Base : 2001 = 100

वर्ग/उप-वर्ग / Groups/Sub-groups	भार Wts.	जन. Jan.	फर. Feb.	मार्च Mar.	अप्रैल Apr.	मई May.	जून Jun.	जुला. Jul.	अग. Aug.	सित. Sep.	अक्तू. Oct.	नव. Nov.	दिस. Dec.	औसत Avg.
खाद्य उप-वर्ग / Food Sub-Groups														
(क) अनाज एवं उत्पाद / Cereals & Products	26.99	309	312	312	310	306	306	312	314	322	326	340	344	318
(ख) दालें एवं उत्पाद / Pulses & Products	8.78	519	498	456	500	536	521	543	456	434	457	474	459	488
(ग) तेल एवं वसा / Oils & Fats	7.34	270	251	251	251	254	254	259	278	275	272	256	266	261
(घ) मांस, मछली तथा अण्डे / Meat, Fish & Eggs	4.92	417	411	403	403	429	426	419	405	375	368	369	375	400
(ङ) दूध एवं दूध उत्पाद / Milk & Products	21.99	285	285	285	285	286	286	287	287	287	291	291	291	287
(च) मसाले एवं मसाले / Condiments & Spices	5.80	335	334	318	314	310	327	349	338	315	315	311	305	323
(छ) सब्जियां एवं फल / Vegetables & Fruits	11.74	242	224	240	298	291	336	406	367	354	378	337	245	310
(ज) अन्य खाद्य / Other Food	12.44	254	253	256	261	261	262	270	268	268	274	275	272	265
I-क खाद्य वर्ग / FOOD GROUP	41.31	311	306	304	314	317	322	336	324	320	327	326	315	319
I-ख पान, सुपारी, तम्बाकू एवं मादक द्रव्य PAN, SUPARI, TOBACCO & INTOXICANTS	1.77	312	312	312	303	303	303	319	337	337	337	337	337	321
II ईंधन एवं प्रकाश वर्ग / FUEL & LIGHT	6.75	250	248	248	247	248	248	248	250	251	257	256	256	251
III आवास वर्ग / HOUSING	14.96	398	398	398	398	398	398	406	406	406	406	406	406	402
IV वस्त्र, बिस्तर तथा जूते CLOTHING, BEDDING & FOOTWEAR	7.34	206	206	208	209	209	210	210	210	210	212	212	212	210
विविध उप-वर्ग / Miscellaneous Sub-groups														
(क) चिकित्सा देखरेख / Medical Care	23.82	222	222	222	222	222	222	222	217	217	218	220	221	221
(ख) शिक्षा, आमोद एवं प्रमोद / Edu. Rec. & Amusement	29.52	108	110	110	108	108	108	108	108	108	109	107	107	108
(ग) परिवहन एवं संचार / Transport & Communication	15.01	222	222	221	226	226	228	227	229	230	231	231	232	227
(घ) व्यक्तिगत देखरेख एवं सज्जा/Personal Care & Effects	14.03	200	200	200	200	200	198	198	198	198	202	202	202	200
(ङ) अन्य विविध मर्चे / Others	17.62	297	297	297	298	298	300	300	297	297	297	297	297	298
V विविध वर्ग / MISCELLANEOUS GROUP	27.87	198	199	199	199	199	200	200	198	198	199	199	200	199
सामान्य सूचकांक / GENERAL INDEX	100.00	281	279	278	282	283	286	293	288	286	290	290	285	285

तालिका Table 8.68

औद्योगिक श्रमिकों के लिए वर्ष 2016 का केन्द्र-वार मासिक तथा वार्षिक औसत वर्ग/उप-वर्ग उपभोक्ता मूल्य सूचकांक

CENTRE-WISE MONTHLY AND ANNUAL AVERAGE CONSUMER PRICE INDEX NUMBERS BY GROUPS/SUB-GROUPS FOR THE YEAR 2016

केन्द्र / Centre : लखनऊ (उत्तरप्रदेश) / LUCKNOW (UTTAR PRADESH)

आधार Base : 2001 = 100

वर्ग/उप-वर्ग / Groups/Sub-groups	भार Wts.	जन. Jan.	फर. Feb.	मार्च Mar.	अप्रैल Apr.	मई May.	जून Jun.	जुला. Jul.	अग. Aug.	सित. Sep.	अक्तू. Oct.	नव. Nov.	दिस. Dec.	औसत Avg.
खाद्य उप-वर्ग / Food Sub-Groups														
(क) अनाज एवं उत्पाद / Cereals & Products	25.27	253	262	278	279	279	275	275	279	279	280	280	281	275
(ख) दालें एवं उत्पाद / Pulses & Products	8.27	517	454	416	476	514	504	514	459	442	482	457	428	472
(ग) तेल एवं वसा / Oils & Fats	7.33	338	313	310	311	314	318	319	307	307	310	318	303	314
(घ) मांस, मछली तथा अण्डे / Meat, Fish & Eggs	4.15	369	385	385	369	374	381	383	403	401	406	406	378	387
(ङ) दूध एवं दूध उत्पाद / Milk & Products	21.05	296	299	299	299	299	301	303	303	304	310	310	310	303
(च) मसाले एवं मसाले / Condiments & Spices	6.05	377	365	350	337	339	361	374	377	379	372	366	355	363
(छ) सब्जियां एवं फल / Vegetables & Fruits	14.45	236	225	266	308	297	311	355	351	329	336	326	218	297
(ज) अन्य खाद्य / Other Food	13.43	273	272	273	278	280	281	281	284	284	285	286	288	280
I-क खाद्य वर्ग / FOOD GROUP	40.80	303	297	303	313	316	318	327	323	319	325	321	301	314
I-ख पान, सुपारी, तम्बाकू एवं मादक द्रव्य PAN, SUPARI, TOBACCO & INTOXICANTS	1.81	302	310	310	307	307	307	307	363	363	363	363	363	330
II ईंधन एवं प्रकाश वर्ग / FUEL & LIGHT	5.49	249	247	247	247	246	246	246	248	247	250	252	252	248
III आवास वर्ग / HOUSING	15.59	333	333	333	333	333	333	340	340	340	340	340	340	337
IV वस्त्र, बिस्तर तथा जूते CLOTHING, BEDDING & FOOTWEAR	7.59	232	234	234	236	236	240	240	245	245	247	246	246	240
विविध उप-वर्ग / Miscellaneous Sub-groups														
(क) चिकित्सा देखरेख / Medical Care	16.00	206	209	209	209	209	209	209	203	203	205	205	207	207
(ख) शिक्षा, आमोद एवं प्रमोद / Edu. Rec. & Amusement	38.33	99	99	99	99	99	100	100	101	101	101	101	101	100
(ग) परिवहन एवं संचार / Transport & Communication	18.90	257	257	254	256	257	259	258	257	259	261	261	262	258
(घ) व्यक्तिगत देखरेख एवं सज्जा/Personal Care & Effects	12.96	203	206	206	204	204	204	204	208	208	208	208	210	206
(ङ) अन्य विविध मर्चे / Others	13.81	323	324	324	332	332	334	334	335	335	334	334	334	331
V विविध वर्ग / MISCELLANEOUS GROUP	28.72	191	191	191	192	193	193	193	193	193	194	194	195	193
सामान्य सूचकांक / GENERAL INDEX	100.00	267	265	267	272	273	275	279	279	277	280	279	271	274

तालिका Table 8.69

औद्योगिक श्रमिकों के लिए वर्ष 2016 का केन्द्र-वार मासिक तथा वार्षिक औसत वर्ग/उप-वर्ग उपभोक्ता मूल्य सूचकांक

CENTRE-WISE MONTHLY AND ANNUAL AVERAGE CONSUMER PRICE INDEX NUMBERS BY GROUPS/SUB-GROUPS FOR THE YEAR 2016

केन्द्र / Centre : वाराणसी (उत्तरप्रदेश) / VARANASI (UTTAR PRADESH)

आधार Base : 2001 = 100

वर्ग/उप-वर्ग / Groups/Sub-groups	भार Wts.	जन. Jan.	फर. Feb.	मार्च Mar.	अप्रैल Apr.	मई May.	जून Jun.	जुला. Jul.	अग. Aug.	सित. Sep.	अक्तू. Oct.	नव. Nov.	दिस. Dec.	औसत Avg.
खाद्य उप-वर्ग / Food Sub-Groups														
(क) अनाज एवं उत्पाद / Cereals & Products	23.63	276	270	293	291	291	292	292	292	292	293	293	300	290
(ख) दालें एवं उत्पाद / Pulses & Products	9.43	460	413	395	463	459	465	483	454	429	466	468	443	450
(ग) तेल एवं वसा / Oils & Fats	6.92	282	257	259	265	265	265	266	267	268	269	273	269	267
(घ) मांस, मछली तथा अण्डे / Meat, Fish & Eggs	5.39	346	368	365	374	372	371	376	376	367	359	363	361	367
(ङ) दूध एवं दूध उत्पाद / Milk & Products	18.35	288	286	291	303	309	312	312	313	315	315	315	315	306
(च) मसाले एवं मसाले / Condiments & Spices	6.27	323	310	297	299	280	284	289	300	297	297	293	293	297
(छ) सब्जियां एवं फल / Vegetables & Fruits	15.85	226	217	235	270	266	322	350	349	352	340	334	245	292
(ज) अन्य खाद्य / Other Food	14.16	296	299	301	307	308	310	312	313	322	323	324	323	312
I-क खाद्य वर्ग / FOOD GROUP	40.90	298	289	296	312	311	321	328	326	326	327	327	311	314
I-ख पान, सुपारी, तम्बाकू एवं मादक द्रव्य PAN, SUPARI, TOBACCO & INTOXICANTS	1.56	329	325	325	329	329	329	329	318	329	329	329	329	327
II ईंधन एवं प्रकाश वर्ग / FUEL & LIGHT	5.04	275	268	268	267	266	262	265	265	264	266	267	270	267
III आवास वर्ग / HOUSING	16.77	322	322	322	322	322	322	326	326	326	326	326	326	324
IV वस्त्र, बिस्तर तथा जूते CLOTHING, BEDDING & FOOTWEAR	9.84	205	208	209	212	212	218	218	218	222	222	221	221	216
विविध उप-वर्ग / Miscellaneous Sub-groups														
(क) चिकित्सा देखरेख / Medical Care	23.57	202	203	204	206	206	217	217	217	212	212	212	212	210
(ख) शिक्षा, आमोद एवं प्रमोद / Edu. Rec. & Amusement	30.95	167	165	165	164	167	172	172	171	168	168	168	168	168
(ग) परिवहन एवं संचार / Transport & Communication	14.73	246	248	247	248	248	250	249	247	249	250	250	251	249
(घ) व्यक्तिगत देखरेख एवं सज्जा/Personal Care & Effects	15.87	213	215	215	216	216	217	217	217	226	227	227	227	219
(ङ) अन्य विविध मर्चे / Others	14.88	265	261	261	272	272	275	274	275	281	283	283	283	274
V विविध वर्ग / MISCELLANEOUS GROUP	25.89	209	209	208	211	211	216	216	216	216	217	217	217	214
सामान्य सूचकांक / GENERAL INDEX	100.00	269	265	268	275	275	281	285	284	284	285	285	279	278

तालिका Table 8.70

औद्योगिक श्रमिकों के लिए वर्ष 2016 का केन्द्र-वार मासिक तथा वार्षिक औसत वर्ग/उप-वर्ग उपभोक्ता मूल्य सूचकांक

CENTRE-WISE MONTHLY AND ANNUAL AVERAGE CONSUMER PRICE INDEX NUMBERS BY GROUPS/SUB-GROUPS FOR THE YEAR 2016

केन्द्र / Centre : आसनसोल (पश्चिम बंगाल) / ASANSOL (WEST BENGAL)

आधार Base : 2001 = 100

वर्ग/उप-वर्ग / Groups/Sub-groups	भार Wts.	जन. Jan.	फर. Feb.	मार्च Mar.	अप्रैल Apr.	मई May.	जून Jun.	जुला. Jul.	अग. Aug.	सित. Sep.	अक्तू. Oct.	नव. Nov.	दिस. Dec.	औसत Avg.
खाद्य उप-वर्ग / Food Sub-Groups														
(क) अनाज एवं उत्पाद / Cereals & Products	32.68	255	256	255	250	259	257	256	256	259	256	261	261	257
(ख) दालें एवं उत्पाद / Pulses & Products	5.96	477	479	482	482	482	480	475	470	451	451	467	468	472
(ग) तेल एवं वसा / Oils & Fats	6.71	291	291	289	288	288	288	288	289	287	288	286	286	288
(घ) मांस, मछली तथा अण्डे / Meat, Fish & Eggs	14.15	372	377	380	381	372	372	372	360	363	366	354	369	370
(ङ) दूध एवं दूध उत्पाद / Milk & Products	11.72	277	277	277	277	284	284	284	284	284	284	287	287	282
(च) मसाले एवं मसाले / Condiments & Spices	6.00	305	295	306	301	314	299	310	309	299	294	290	285	301
(छ) सब्जियां एवं फल / Vegetables & Fruits	10.80	241	240	274	303	300	301	314	330	326	337	326	282	298
(ज) अन्य खाद्य / Other Food	11.98	241	242	239	240	249	250	251	253	253	253	253	254	248
I-क खाद्य वर्ग / FOOD GROUP	48.71	290	290	294	296	300	298	300	300	299	299	299	296	297
I-ख पान, सुपारी, तम्बाकू एवं मादक द्रव्य PAN, SUPARI, TOBACCO & INTOXICANTS	3.21	284	284	284	284	284	284	284	284	284	284	286	286	284
II ईंधन एवं प्रकाश वर्ग / FUEL & LIGHT	5.66	409	409	415	409	407	408	408	409	409	410	411	413	410
III आवास वर्ग / HOUSING	12.56	497	497	497	497	497	497	501	501	501	501	501	501	499
IV वस्त्र, बिस्तर तथा जूते CLOTHING, BEDDING & FOOTWEAR	8.89	236	236	236	236	236	236	236	236	236	236	237	237	236
विविध उप-वर्ग / Miscellaneous Sub-groups														
(क) चिकित्सा देखरेख / Medical Care	11.80	180	180	180	180	181	181	181	181	181	181	186	186	182
(ख) शिक्षा, आमोद एवं प्रमोद / Edu. Rec. & Amusement	32.09	135	135	135	135	135	135	136	135	135	136	136	136	135
(ग) परिवहन एवं संचार / Transport & Communication	18.71	226	226	224	225	227	229	227	225	228	229	229	230	227
(घ) व्यक्तिगत देखरेख एवं सज्जा/Personal Care & Effects	18.88	210	210	210	210	208	208	208	208	214	214	215	215	211
(ङ) अन्य विविध मर्चे / Others	18.52	291	291	295	295	295	295	295	295	295	295	293	293	294
V विविध वर्ग / MISCELLANEOUS GROUP	20.97	201	200	201	201	201	202	201	201	203	203	204	204	202
सामान्य सूचकांक / GENERAL INDEX	100.00	299	299	301	302	304	303	304	304	304	305	305	303	303

तालिका Table 8.71

औद्योगिक श्रमिकों के लिए वर्ष 2016 का केन्द्र-वार मासिक तथा वार्षिक औसत वर्ग/उप-वर्ग उपभोक्ता मूल्य सूचकांक

CENTRE-WISE MONTHLY AND ANNUAL AVERAGE CONSUMER PRICE INDEX NUMBERS BY GROUPS/SUB-GROUPS FOR THE YEAR 2016

केन्द्र / Centre : दार्जिलिंग (पश्चिम बंगाल) / DARJEELING (WEST BENGAL)

आधार Base : 2001 = 100

वर्ग/उप-वर्ग / Groups/Sub-groups	भार Wts.	जन. Jan.	फर. Feb.	मार्च Mar.	अप्रैल Apr.	मई May.	जून Jun.	जुला. Jul.	अग. Aug.	सित. Sep.	अक्तू. Oct.	नव. Nov.	दिस. Dec.	औसत Avg.
खाद्य उप-वर्ग / Food Sub-Groups														
(क) अनाज एवं उत्पाद / Cereals & Products	50.32	247	248	247	250	247	261	260	259	259	270	270	268	257
(ख) दालें एवं उत्पाद / Pulses & Products	5.44	427	409	406	403	420	451	452	450	448	449	447	442	434
(ग) तेल एवं वसा / Oils & Fats	5.66	276	268	268	274	281	284	284	269	269	281	281	281	276
(घ) मांस, मछली तथा अण्डे / Meat, Fish & Eggs	10.94	297	302	302	302	302	313	313	315	315	315	315	315	309
(ङ) दूध एवं दूध उत्पाद / Milk & Products	4.70	269	269	269	269	269	270	270	270	270	271	271	271	270
(च) मसाले एवं मसाले / Condiments & Spices	5.94	347	332	334	328	331	349	332	361	362	363	367	367	348
(छ) सब्जियां एवं फल / Vegetables & Fruits	9.48	285	288	284	283	287	338	338	356	355	417	425	402	338
(ज) अन्य खाद्य / Other Food	7.52	192	191	190	189	191	209	206	210	206	204	205	203	200
I-क खाद्य वर्ग / FOOD GROUP	57.68	270	269	268	269	270	287	286	288	287	300	301	297	283
I-ख पान, सुपारी, तम्बाकू एवं मादक द्रव्य PAN, SUPARI, TOBACCO & INTOXICANTS	4.51	204	206	206	206	206	200	200	200	201	202	202	202	203
II ईंधन एवं प्रकाश वर्ग / FUEL & LIGHT	7.78	318	318	318	318	318	319	319	349	348	350	349	349	331
III आवास वर्ग / HOUSING	6.60	108	108	108	108	108	108	108	108	108	108	108	108	108
IV वस्त्र, बिस्तर तथा जूते CLOTHING, BEDDING & FOOTWEAR	12.52	208	212	212	212	212	212	212	212	212	212	212	212	212
विविध उप-वर्ग / Miscellaneous Sub-groups														
(क) चिकित्सा देखरेख / Medical Care	7.09	128	132	132	132	132	132	132	128	128	136	136	136	132
(ख) शिक्षा, आमोद एवं प्रमोद / Edu. Rec. & Amusement	24.14	165	165	165	165	165	165	165	165	165	165	165	165	165
(ग) परिवहन एवं संचार / Transport & Communication	13.36	220	220	220	220	220	220	220	220	220	220	220	220	220
(घ) व्यक्तिगत देखरेख एवं सज्जा/Personal Care & Effects	37.70	204	204	205	205	205	207	207	207	207	208	208	208	206
(ङ) अन्य विविध मर्दे / Others	17.71	247	247	247	247	247	247	247	250	249	249	249	249	248
V विविध वर्ग / MISCELLANEOUS GROUP	10.91	199	199	200	200	200	200	200	201	201	202	202	202	201
सामान्य सूचकांक / GENERAL INDEX	100.00	245	245	244	245	245	255	254	258	257	265	265	263	253

तालिका Table 8.72

औद्योगिक श्रमिकों के लिए वर्ष 2016 का केन्द्र-वार मासिक तथा वार्षिक औसत वर्ग/उप-वर्ग उपभोक्ता मूल्य सूचकांक

CENTRE-WISE MONTHLY AND ANNUAL AVERAGE CONSUMER PRICE INDEX NUMBERS BY GROUPS/SUB-GROUPS FOR THE YEAR 2016

केन्द्र / Centre : दुर्गापुर (पश्चिम बंगाल) / DURGAPUR (WEST BENGAL)

आधार Base : 2001 = 100

वर्ग/उप-वर्ग / Groups/Sub-groups	भार Wts.	जन. Jan.	फर. Feb.	मार्च Mar.	अप्रैल Apr.	मई May.	जून Jun.	जुला. Jul.	अग. Aug.	सित. Sep.	अक्तू. Oct.	नव. Nov.	दिस. Dec.	औसत Avg.
खाद्य उप-वर्ग / Food Sub-Groups														
(क) अनाज एवं उत्पाद / Cereals & Products	27.40	225	225	222	220	220	220	226	232	234	234	239	239	228
(ख) दालें एवं उत्पाद / Pulses & Products	4.36	434	422	418	419	421	426	431	421	425	420	419	419	423
(ग) तेल एवं वसा / Oils & Fats	6.44	303	279	275	276	277	280	280	294	294	294	294	294	287
(घ) मांस, मछली तथा अण्डे / Meat, Fish & Eggs	20.24	296	294	310	313	317	315	315	309	307	311	323	328	312
(ङ) दूध एवं दूध उत्पाद / Milk & Products	12.72	241	241	241	241	241	241	241	243	243	248	248	248	243
(च) मसाले एवं मसाले / Condiments & Spices	4.74	273	255	251	250	265	257	271	286	280	279	267	256	266
(छ) सब्जियां एवं फल / Vegetables & Fruits	12.46	252	217	282	310	317	322	328	316	338	339	313	249	299
(ज) अन्य खाद्य / Other Food	11.64	205	206	210	212	208	208	209	211	215	214	217	217	211
I-क खाद्य वर्ग / FOOD GROUP	44.81	259	251	262	266	268	268	271	272	275	276	277	269	268
I-ख पान, सुपारी, तम्बाकू एवं मादक द्रव्य PAN, SUPARI, TOBACCO & INTOXICANTS	2.32	304	304	315	315	317	313	312	312	312	312	315	316	312
II ईंधन एवं प्रकाश वर्ग / FUEL & LIGHT	6.54	269	269	269	269	269	269	269	269	269	270	273	273	270
III आवास वर्ग / HOUSING	11.18	699	699	699	699	699	699	704	704	704	704	704	704	702
IV वस्त्र, बिस्तर तथा जूते CLOTHING, BEDDING & FOOTWEAR	7.10	229	229	229	229	231	231	231	232	232	235	235	235	232
विविध उप-वर्ग / Miscellaneous Sub-groups														
(क) चिकित्सा देखरेख / Medical Care	14.37	201	201	204	204	204	204	204	204	204	204	203	202	203
(ख) शिक्षा, आमोद एवं प्रमोद / Edu. Rec. & Amusement	35.50	187	187	187	187	187	187	187	187	187	187	187	187	187
(ग) परिवहन एवं संचार / Transport & Communication	21.60	204	204	202	204	208	210	208	206	208	210	210	211	207
(घ) व्यक्तिगत देखरेख एवं सज्जा/Personal Care & Effects	15.90	212	212	213	213	221	221	221	223	228	228	228	228	221
(ङ) अन्य विविध मर्चे / Others	12.63	239	239	239	239	243	243	243	244	244	251	252	252	244
V विविध वर्ग / MISCELLANEOUS GROUP	28.05	203	203	203	204	206	207	207	207	208	209	209	209	206
सामान्य सूचकांक / GENERAL INDEX	100.00	292	289	294	295	297	297	299	300	302	303	303	300	298

तालिका Table 8.73

औद्योगिक श्रमिकों के लिए वर्ष 2016 का केन्द्र-वार मासिक तथा वार्षिक औसत वर्ग/उप-वर्ग उपभोक्ता मूल्य सूचकांक

CENTRE-WISE MONTHLY AND ANNUAL AVERAGE CONSUMER PRICE INDEX NUMBERS BY GROUPS/SUB-GROUPS FOR THE YEAR 2016

केन्द्र / Centre : हल्दिया (पश्चिम बंगाल) / HALDIA (WEST BENGAL)

आधार Base : 2001 = 100

वर्ग/उप-वर्ग / Groups/Sub-groups	भार Wts.	जन. Jan.	फर. Feb.	मार्च Mar.	अप्रैल Apr.	मई May.	जून Jun.	जुला. Jul.	अग. Aug.	सित. Sep.	अक्तू. Oct.	नव. Nov.	दिस. Dec.	औसत Avg.
खाद्य उप-वर्ग / Food Sub-Groups														
(क) अनाज एवं उत्पाद / Cereals & Products	28.36	245	249	255	256	253	258	252	253	269	269	260	271	258
(ख) दालें एवं उत्पाद / Pulses & Products	3.52	415	408	400	402	411	411	414	400	401	399	386	381	402
(ग) तेल एवं वसा / Oils & Fats	5.45	299	290	277	277	277	277	277	277	277	285	278	278	281
(घ) मांस, मछली तथा अण्डे / Meat, Fish & Eggs	17.86	300	298	299	304	310	306	304	296	298	294	297	300	301
(ङ) दूध एवं दूध उत्पाद / Milk & Products	11.26	246	246	246	246	247	247	247	247	247	247	247	247	247
(च) मसाले एवं मसाले / Condiments & Spices	4.98	237	232	229	229	236	238	242	247	248	241	245	241	239
(छ) सब्जियां एवं फल / Vegetables & Fruits	17.19	224	209	252	297	300	287	306	309	317	319	305	250	281
(ज) अन्य खाद्य / Other Food	11.38	240	239	244	244	244	244	245	243	242	243	242	241	243
I-क खाद्य वर्ग / FOOD GROUP	36.61	259	256	265	274	275	274	276	275	281	281	276	269	272
I-ख पान, सुपारी, तम्बाकू एवं मादक द्रव्य PAN, SUPARI, TOBACCO & INTOXICANTS	1.82	339	340	341	341	341	340	339	341	341	340	377	377	346
II ईंधन एवं प्रकाश वर्ग / FUEL & LIGHT	3.86	223	224	224	224	225	225	228	229	230	230	232	232	227
III आवास वर्ग / HOUSING	30.91	442	442	442	442	442	442	450	450	450	450	450	450	446
IV वस्त्र, बिस्तर तथा जूते CLOTHING, BEDDING & FOOTWEAR	6.12	199	199	199	199	200	201	201	206	206	206	207	207	203
विविध उप-वर्ग / Miscellaneous Sub-groups														
(क) चिकित्सा देखरेख / Medical Care	6.59	181	181	181	181	181	181	181	183	183	183	187	188	183
(ख) शिक्षा, आमोद एवं प्रमोद / Edu. Rec. & Amusement	47.45	165	165	165	165	167	181	182	185	185	186	185	186	176
(ग) परिवहन एवं संचार / Transport & Communication	23.79	163	162	162	163	166	166	166	173	175	175	176	176	169
(घ) व्यक्तिगत देखरेख एवं सज्जा/Personal Care & Effects	9.66	193	193	193	193	200	200	200	214	214	214	215	215	204
(ङ) अन्य विविध मर्चे / Others	12.51	197	197	197	197	197	197	197	201	201	201	201	201	199
V विविध वर्ग / MISCELLANEOUS GROUP	20.68	172	172	172	172	174	182	182	187	187	188	188	188	180
सामान्य सूचकांक / GENERAL INDEX	100.00	294	293	296	300	301	302	305	306	308	308	307	305	302

तालिका Table 8.74

औद्योगिक श्रमिकों के लिए वर्ष 2016 का केन्द्र-वार मासिक तथा वार्षिक औसत वर्ग/उप-वर्ग उपभोक्ता मूल्य सूचकांक

CENTRE-WISE MONTHLY AND ANNUAL AVERAGE CONSUMER PRICE INDEX NUMBERS BY GROUPS/SUB-GROUPS FOR THE YEAR 2016

केन्द्र / Centre : हावड़ा (पश्चिम बंगाल) / HOWRAH (WEST BENGAL)

आधार Base : 2001 = 100

वर्ग/उप-वर्ग / Groups/Sub-groups	भार Wts.	जन. Jan.	फर. Feb.	मार्च Mar.	अप्रैल Apr.	मई May.	जून Jun.	जुला. Jul.	अग. Aug.	सित. Sep.	अक्तू. Oct.	नव. Nov.	दिस. Dec.	औसत Avg.
खाद्य उप-वर्ग / Food Sub-Groups														
(क) अनाज एवं उत्पाद / Cereals & Products	33.69	232	234	236	236	241	234	234	235	234	234	238	239	236
(ख) दालें एवं उत्पाद / Pulses & Products	5.34	439	425	419	410	421	426	427	413	410	408	408	407	418
(ग) तेल एवं वसा / Oils & Fats	7.26	292	296	287	287	297	300	300	296	296	291	288	289	293
(घ) मांस, मछली तथा अण्डे / Meat, Fish & Eggs	16.36	382	388	398	398	405	414	413	413	414	424	429	429	409
(ङ) दूध एवं दूध उत्पाद / Milk & Products	7.93	256	257	257	257	260	260	260	260	268	268	269	267	262
(च) मसाले एवं मसाले / Condiments & Spices	5.14	299	287	287	288	303	295	298	324	324	333	326	312	306
(छ) सब्जियां एवं फल / Vegetables & Fruits	12.53	278	254	271	323	333	335	342	375	378	385	372	288	328
(ज) अन्य खाद्य / Other Food	11.75	242	245	248	253	273	274	273	275	297	301	300	300	273
I-क खाद्य वर्ग / FOOD GROUP	48.09	284	282	286	293	301	301	302	307	310	313	313	302	300
I-ख पान, सुपारी, तम्बाकू एवं मादक द्रव्य PAN, SUPARI, TOBACCO & INTOXICANTS	2.09	351	357	357	353	353	355	355	355	355	365	366	358	357
II ईंधन एवं प्रकाश वर्ग / FUEL & LIGHT	8.86	256	280	277	277	278	279	279	280	286	288	288	289	280
III आवास वर्ग / HOUSING	11.15	218	218	218	218	218	218	220	220	220	220	220	220	219
IV वस्त्र, बिस्तर तथा जूते CLOTHING, BEDDING & FOOTWEAR	8.17	208	208	211	211	211	211	211	212	214	214	214	216	212
विविध उप-वर्ग / Miscellaneous Sub-groups														
(क) चिकित्सा देखरेख / Medical Care	18.19	196	200	206	206	206	206	206	213	215	215	215	217	208
(ख) शिक्षा, आमोद एवं प्रमोद / Edu. Rec. & Amusement	31.44	137	137	137	137	138	138	138	143	145	146	146	146	141
(ग) परिवहन एवं संचार / Transport & Communication	13.39	195	195	195	195	195	196	196	197	197	199	199	199	197
(घ) व्यक्तिगत देखरेख एवं सज्जा/Personal Care & Effects	22.46	200	200	200	202	204	207	207	208	210	210	210	211	206
(ङ) अन्य विविध मर्चे / Others	14.52	209	209	212	213	216	218	218	218	218	218	218	218	215
V विविध वर्ग / MISCELLANEOUS GROUP	21.64	180	181	182	183	184	185	185	188	190	190	190	191	186
सामान्य सूचकांक / GENERAL INDEX	100.00	247	248	251	254	258	259	259	262	265	267	267	262	258

तालिका Table 8.75

औद्योगिक श्रमिकों के लिए वर्ष 2016 का केन्द्र-वार मासिक तथा वार्षिक औसत वर्ग/उप-वर्ग उपभोक्ता मूल्य सूचकांक

CENTRE-WISE MONTHLY AND ANNUAL AVERAGE CONSUMER PRICE INDEX NUMBERS BY GROUPS/SUB-GROUPS FOR THE YEAR 2016

केन्द्र / Centre : जलपाईगुड़ी (पश्चिम बंगाल) / JALPAIGURI (WEST BENGAL)

आधार Base : 2001 = 100

वर्ग/उप-वर्ग / Groups/Sub-groups	भार Wts.	जन. Jan.	फर. Feb.	मार्च Mar.	अप्रैल Apr.	मई May.	जून Jun.	जुला. Jul.	अग. Aug.	सित. Sep.	अक्तू. Oct.	नव. Nov.	दिस. Dec.	औसत Avg.
खाद्य उप-वर्ग / Food Sub-Groups														
(क) अनाज एवं उत्पाद / Cereals & Products	54.28	229	235	234	234	234	236	236	236	237	237	238	238	235
(ख) दालें एवं उत्पाद / Pulses & Products	4.49	445	426	414	416	419	428	432	428	422	417	418	416	423
(ग) तेल एवं वसा / Oils & Fats	5.30	331	331	331	331	331	317	295	296	298	289	289	292	311
(घ) मांस, मछली तथा अण्डे / Meat, Fish & Eggs	10.52	372	371	371	373	379	381	379	373	372	371	370	371	374
(ङ) दूध एवं दूध उत्पाद / Milk & Products	4.19	297	297	297	297	297	297	297	297	297	297	298	298	297
(च) मसाले एवं मसाले / Condiments & Spices	6.00	256	237	236	227	237	257	283	291	275	263	260	261	257
(छ) सब्जियां एवं फल / Vegetables & Fruits	8.49	235	226	241	269	280	296	357	372	359	385	362	266	304
(ज) अन्य खाद्य / Other Food	6.73	219	224	228	228	223	224	216	216	217	218	219	213	220
I-क खाद्य वर्ग / FOOD GROUP	60.80	264	264	265	267	269	272	278	278	276	277	275	267	271
I-ख पान, सुपारी, तम्बाकू एवं मादक द्रव्य PAN, SUPARI, TOBACCO & INTOXICANTS	5.36	339	340	340	340	340	339	339	339	339	339	339	339	339
II ईंधन एवं प्रकाश वर्ग / FUEL & LIGHT	8.26	369	374	387	388	386	388	386	387	386	392	389	392	385
III आवास वर्ग / HOUSING	7.53	104	104	104	104	104	104	104	104	104	104	104	104	104
IV वस्त्र, बिस्तर तथा जूते CLOTHING, BEDDING & FOOTWEAR	6.57	229	231	241	241	241	241	251	256	256	257	257	257	247
विविध उप-वर्ग / Miscellaneous Sub-groups														
(क) चिकित्सा देखरेख / Medical Care	9.00	196	196	199	199	199	199	199	199	199	191	191	191	197
(ख) शिक्षा, आमोद एवं प्रमोद / Edu. Rec. & Amusement	17.29	226	226	226	226	226	226	230	230	230	234	234	240	230
(ग) परिवहन एवं संचार / Transport & Communication	20.92	262	264	271	271	271	271	271	271	271	271	271	271	270
(घ) व्यक्तिगत देखरेख एवं सज्जा/Personal Care & Effects	32.65	223	225	225	225	225	225	228	228	228	229	229	229	227
(ङ) अन्य विविध मर्दे / Others	20.14	251	252	254	254	254	254	256	256	256	260	260	262	256
V विविध वर्ग / MISCELLANEOUS GROUP	11.48	235	236	238	238	238	238	241	241	241	242	242	243	239
सामान्य सूचकांक / GENERAL INDEX	100.00	259	260	262	263	265	267	271	272	270	272	270	266	266

तालिका Table 8.76

औद्योगिक श्रमिकों के लिए वर्ष 2016 का केन्द्र-वार मासिक तथा वार्षिक औसत वर्ग/उप-वर्ग उपभोक्ता मूल्य सूचकांक

CENTRE-WISE MONTHLY AND ANNUAL AVERAGE CONSUMER PRICE INDEX NUMBERS BY GROUPS/SUB-GROUPS FOR THE YEAR 2016

केन्द्र / Centre : कोलकाता (पश्चिम बंगाल) / KOLKATA (WEST BENGAL)

आधार Base : 2001 = 100

वर्ग/उप-वर्ग / Groups/Sub-groups	भार Wts.	जन. Jan.	फर. Feb.	मार्च Mar.	अप्रैल Apr.	मई May.	जून Jun.	जुला. Jul.	अग. Aug.	सित. Sep.	अक्तू. Oct.	नव. Nov.	दिस. Dec.	औसत Avg.
खाद्य उप-वर्ग / Food Sub-Groups														
(क) अनाज एवं उत्पाद / Cereals & Products	31.74	241	242	239	239	240	237	237	237	238	239	231	233	238
(ख) दालें एवं उत्पाद / Pulses & Products	4.76	477	437	429	432	441	443	450	413	448	451	430	405	438
(ग) तेल एवं वसा / Oils & Fats	6.51	315	302	285	286	291	292	294	283	302	302	297	290	295
(घ) मांस, मछली तथा अण्डे / Meat, Fish & Eggs	15.20	372	371	376	377	381	379	381	377	378	382	388	389	379
(ङ) दूध एवं दूध उत्पाद / Milk & Products	8.98	260	260	260	260	260	260	260	260	260	260	260	260	260
(च) मसाले एवं मसाले / Condiments & Spices	5.19	297	282	283	292	304	308	318	333	337	337	319	305	310
(छ) सब्जियां एवं फल / Vegetables & Fruits	13.81	263	265	298	347	349	349	360	369	378	391	338	286	333
(ज) अन्य खाद्य / Other Food	13.81	269	271	272	280	280	280	284	286	288	288	287	288	281
I-क खाद्य वर्ग / FOOD GROUP	48.76	288	286	289	298	300	299	303	302	307	310	298	289	297
I-ख पान, सुपारी, तम्बाकू एवं मादक द्रव्य PAN, SUPARI, TOBACCO & INTOXICANTS	2.65	347	351	350	348	348	346	346	351	346	349	349	356	349
II ईंधन एवं प्रकाश वर्ग / FUEL & LIGHT	7.45	265	266	267	267	268	272	272	276	277	281	283	284	273
III आवास वर्ग / HOUSING	13.79	204	204	204	204	204	204	206	206	206	206	206	206	205
IV वस्त्र, बिस्तर तथा जूते CLOTHING, BEDDING & FOOTWEAR	6.38	219	219	219	219	221	221	221	222	222	222	222	222	221
विविध उप-वर्ग / Miscellaneous Sub-groups														
(क) चिकित्सा देखरेख / Medical Care	22.98	212	212	213	214	214	214	214	212	212	212	212	215	213
(ख) शिक्षा, आमोद एवं प्रमोद / Edu. Rec. & Amusement	29.40	165	165	165	165	165	165	165	165	165	165	165	166	165
(ग) परिवहन एवं संचार / Transport & Communication	15.21	246	247	246	247	247	247	247	253	253	260	261	261	251
(घ) व्यक्तिगत देखरेख एवं सज्जा/Personal Care & Effects	18.26	205	205	211	212	212	216	216	217	217	219	220	222	214
(ङ) अन्य विविध मर्चे / Others	14.15	260	261	261	261	262	262	263	263	263	266	265	270	263
V विविध वर्ग / MISCELLANEOUS GROUP	20.97	209	209	210	211	211	212	212	213	213	214	215	216	212
सामान्य सूचकांक / GENERAL INDEX	100.00	255	254	256	261	262	262	264	264	266	269	263	260	261

तालिका Table 8.77

औद्योगिक श्रमिकों के लिए वर्ष 2016 का केन्द्र-वार मासिक तथा वार्षिक औसत वर्ग/उप-वर्ग उपभोक्ता मूल्य सूचकांक

CENTRE-WISE MONTHLY AND ANNUAL AVERAGE CONSUMER PRICE INDEX NUMBERS BY GROUPS/SUB-GROUPS FOR THE YEAR 2016

केन्द्र / Centre : रानीगंज (पश्चिम बंगाल) / RANIGANJ (WEST BENGAL)

आधार Base : 2001 = 100

वर्ग/उप-वर्ग / Groups/Sub-groups	भार Wts.	जन. Jan.	फर. Feb.	मार्च Mar.	अप्रैल Apr.	मई May.	जून Jun.	जुला. Jul.	अग. Aug.	सित. Sep.	अक्तू. Oct.	नव. Nov.	दिस. Dec.	औसत Avg.
खाद्य उप-वर्ग / Food Sub-Groups														
(क) अनाज एवं उत्पाद / Cereals & Products	34.64	234	234	243	242	240	242	246	248	251	253	260	260	246
(ख) दालें एवं उत्पाद / Pulses & Products	6.01	442	405	415	429	449	440	440	425	381	382	390	386	415
(ग) तेल एवं वसा / Oils & Fats	6.47	284	269	269	264	259	266	279	279	299	306	279	279	278
(घ) मांस, मछली तथा अण्डे / Meat, Fish & Eggs	13.60	337	336	351	353	351	349	356	357	354	355	345	346	349
(ङ) दूध एवं दूध उत्पाद / Milk & Products	10.94	267	267	267	268	267	267	268	268	268	268	268	268	268
(च) मसाले एवं मसाले / Condiments & Spices	5.33	290	281	273	271	283	277	304	303	308	303	298	289	290
(छ) सब्जियां एवं फल / Vegetables & Fruits	12.75	198	203	260	283	312	310	323	325	337	344	246	239	282
(ज) अन्य खाद्य / Other Food	10.26	241	241	246	248	249	249	256	256	250	250	250	250	249
I-क खाद्य वर्ग / FOOD GROUP	53.50	266	263	276	280	284	284	291	291	291	294	281	279	282
I-ख पान, सुपारी, तम्बाकू एवं मादक द्रव्य PAN, SUPARI, TOBACCO & INTOXICANTS	4.88	241	241	244	253	253	253	256	256	256	256	262	262	253
II ईंधन एवं प्रकाश वर्ग / FUEL & LIGHT	8.58	261	261	277	277	276	276	276	276	278	279	278	279	275
III आवास वर्ग / HOUSING	8.23	239	239	239	239	239	239	242	242	242	242	242	242	241
IV वस्त्र, बिस्तर तथा जूते CLOTHING, BEDDING & FOOTWEAR	6.58	189	189	189	189	189	189	189	189	189	189	189	189	189
विविध उप-वर्ग / Miscellaneous Sub-groups														
(क) चिकित्सा देखरेख / Medical Care	18.27	182	182	185	185	185	185	185	185	185	185	185	185	185
(ख) शिक्षा, आमोद एवं प्रमोद / Edu. Rec. & Amusement	29.29	133	133	133	133	133	133	133	133	133	133	133	133	133
(ग) परिवहन एवं संचार / Transport & Communication	13.76	181	181	182	225	226	226	226	225	226	226	226	226	215
(घ) व्यक्तिगत देखरेख एवं सज्जा/Personal Care & Effects	27.27	222	222	225	225	226	226	226	226	228	228	229	229	226
(ङ) अन्य विविध मर्दे / Others	11.41	196	196	196	196	198	198	198	198	198	198	197	197	197
V विविध वर्ग / MISCELLANEOUS GROUP	18.23	180	180	181	187	188	188	188	188	189	189	189	189	186
सामान्य सूचकांक / GENERAL INDEX	100.00	242	240	249	252	255	254	258	259	259	260	254	253	253

तालिका Table 8.78

औद्योगिक श्रमिकों के लिए वर्ष 2016 का केन्द्र-वार मासिक तथा वार्षिक औसत वर्ग/उप-वर्ग उपभोक्ता मूल्य सूचकांक

CENTRE-WISE MONTHLY AND ANNUAL AVERAGE CONSUMER PRICE INDEX NUMBERS BY GROUPS/SUB-GROUPS FOR THE YEAR 2016

केन्द्र / Centre : सिलीगुड़ी (पश्चिम बंगाल) / SILIGURI (WEST BENGAL)

आधार Base : 2001 = 100

वर्ग/उप-वर्ग / Groups/Sub-groups	भार Wts.	जन. Jan.	फर. Feb.	मार्च Mar.	अप्रैल Apr.	मई May.	जून Jun.	जुला. Jul.	अग. Aug.	सित. Sep.	अक्तू. Oct.	नव. Nov.	दिस. Dec.	औसत Avg.
खाद्य उप-वर्ग / Food Sub-Groups														
(क) अनाज एवं उत्पाद / Cereals & Products	51.83	247	247	248	245	244	243	242	245	244	247	247	271	248
(ख) दालें एवं उत्पाद / Pulses & Products	4.69	437	426	427	427	440	443	444	396	396	409	422	403	423
(ग) तेल एवं वसा / Oils & Fats	5.61	330	330	330	330	330	330	330	352	352	318	318	311	330
(घ) मांस, मछली तथा अण्डे / Meat, Fish & Eggs	12.08	308	309	310	316	324	332	334	332	337	344	346	344	328
(ङ) दूध एवं दूध उत्पाद / Milk & Products	4.64	296	296	296	296	296	293	296	285	285	285	285	292	292
(च) मसाले एवं मसाले / Condiments & Spices	5.80	286	281	277	265	267	283	331	329	318	326	300	302	297
(छ) सब्जियां एवं फल / Vegetables & Fruits	8.11	256	238	253	283	299	332	426	418	406	467	507	326	351
(ज) अन्य खाद्य / Other Food	7.24	245	235	247	256	251	246	249	257	254	254	254	257	250
I-क खाद्य वर्ग / FOOD GROUP	60.91	273	270	273	274	276	280	291	290	289	295	298	294	284
I-ख पान, सुपारी, तम्बाकू एवं मादक द्रव्य PAN, SUPARI, TOBACCO & INTOXICANTS	5.32	199	199	199	200	200	200	200	199	199	199	199	209	200
II ईंधन एवं प्रकाश वर्ग / FUEL & LIGHT	7.18	301	299	297	299	296	296	299	299	298	299	300	300	299
III आवास वर्ग / HOUSING	7.57	103	103	103	103	103	103	103	103	103	103	103	103	103
IV वस्त्र, बिस्तर तथा जूते CLOTHING, BEDDING & FOOTWEAR	7.55	186	186	186	186	186	186	186	186	188	188	188	188	187
विविध उप-वर्ग / Miscellaneous Sub-groups														
(क) चिकित्सा देखरेख / Medical Care	14.12	182	182	182	182	182	182	182	193	193	193	193	198	187
(ख) शिक्षा, आमोद एवं प्रमोद / Edu. Rec. & Amusement	15.06	178	178	178	178	178	178	178	178	178	178	178	180	178
(ग) परिवहन एवं संचार / Transport & Communication	12.05	256	256	256	279	279	279	279	279	279	279	279	279	273
(घ) व्यक्तिगत देखरेख एवं सज्जा/Personal Care & Effects	31.85	228	227	227	227	227	227	227	241	241	243	243	245	234
(ङ) अन्य विविध मर्चे / Others	26.92	240	230	230	230	230	230	230	234	234	239	239	241	234
V विविध वर्ग / MISCELLANEOUS GROUP	11.47	221	218	218	220	220	220	220	227	227	229	229	232	223
सामान्य सूचकांक / GENERAL INDEX	100.00	246	243	245	246	247	250	256	257	256	260	262	260	252

तालिका Table 9.1

औद्योगिक श्रमिकों के लिए अखिल भारत उपभोक्ता मूल्य सूचकांक (सामान्य सूचकांक) आधार 2001=100 की वर्तमान श्रृंखला तथा आधार 1982=100 की पूर्व श्रृंखला के बीच वर्गानुसार सम्पर्क कारक

GROUP-WISE LINKING FACTORS BETWEEN CURRENT SERIES OF ALL-INDIA CONSUMER PRICE INDEX NUMBERS FOR INDUSTRIAL WORKERS ON BASE 2001=100 AND THE PREVIOUS SERIES ON BASE 1982=100

समूह / Group	सम्पर्क कारक / Linking Factor
I-क खाद्य वर्ग / FOOD GROUP	4.58
I-ख पान, सुपारी, तम्बाकू एवं मादक द्रव्य PAN, SUPARI, TOBACCO & INTOXICANTS	6.16
II ईंधन एवं प्रकाश वर्ग / FUEL & LIGHT	4.77
III आवास वर्ग / HOUSING	6.18
IV वस्त्र, बिस्तर तथा जूते CLOTHING, BEDDING & FOOTWEAR	3.22
V विविध वर्ग / MISCELLANEOUS GROUP	4.55
सामान्य सूचकांक / GENERAL INDEX	4.63

Note:- Figures on previous base 1982=100 can be obtained by multiplying the Index Number on current base 2001=100 by the linking factor and rounding off the result to the nearest whole number.

नोट:- सूचकांक को वर्तमान आधार 2001=100 पर दिए हुए सम्पर्क कारक से गुणा करके तथा परिणाम को नजदीकी पूर्णांक से पूर्ण करके पूर्व आधार 1982=100 पर आंकड़े प्राप्त किए जा सकते हैं ।

तालिका Table 9.2

औद्योगिक श्रमिकों के लिए उपभोक्ता मूल्य सूचकांक की वर्तमान श्रृंखला आधार 2001=100 पर तथा आधार 1982=100 (सामान्य सूचकांक) पर पूर्व श्रृंखला के बीच केन्द्रानुसार सम्पर्क कारक

CENTRE-WISE LINKING FACTORS BETWEEN CURRENT SERIES OF CONSUMER PRICE INDEX NUMBERS FOR INDUSTRIAL WORKERS ON BASE 2001=100 AND THE PREVIOUS SERIES ON BASE 1982=100 (GENERAL INDEX)

क्रम सं. Sr. No.	राज्य/केन्द्र State/Centre	सम्पर्क कारक Linking Factor	क्रम सं. Sr. No.	राज्य/केन्द्र State/Centre	सम्पर्क कारक Linking Factor
	अखिल-भारत ALL-INDIA	4.63		छत्तीसगढ़ Chhattisgarh	
	आन्ध्र प्रदेश Andhra Pradesh		14	भिलाई Bhilai	4.20
1	गोदावरी खानी Godavarikhani	N		दिल्ली Delhi	
2	गुन्टूर Guntur	4.57	15	दिल्ली Delhi	5.60
3	हैदराबाद Hyderabad	4.79		गोआ Goa	
4	विजयवाड़ा Vijayawada	N	16	गोआ Goa	5.59
5	विशाखापत्तनम Vishakhapatnam	4.64		गुजरात Gujarat	
6	वारंगल Warangal	4.75	17	अहमदाबाद Ahmedabad	4.62
	असम Assam		18	भावनगर Bhavnagar	4.76
7	डी.डी. तिनसुकिया D-D Tinsukia	4.04	19	राजकोट Rajkot	4.38
8	गुवाहाटी Guwahati	4.80	20	सूरत Surat	4.54
9	लबाक सिल्चर Labac-Silchar	3.65	21	बड़ोदरा Vadodra	4.39
10	मरियानी जोरहाट Mariani-Jorhat	4.01		हरियाणा Haryana	
11	रंगापारा तेजपुर Rangapara Tezpur	4.17	22	फरीदाबाद Faridabad	4.79
	बिहार Bihar		23	यमुनानगर Yamunanagar	4.34
12	मुंगेर जमालपुर Munger Jamalpur	4.30		हिमाचल प्रदेश Himachal Pradesh	
	चंडीगढ़ Chandigarh		24	हिमाचल प्रदेश Himachal Pradesh	4.53
13	चंडीगढ़ Chandigarh	5.26			

तालिका Table 9.02 क्रमशः Contd.

तालिका Table 9.2

औद्योगिक श्रमिकों के लिए उपभोक्ता मूल्य सूचकांक की वर्तमान श्रृंखला आधार 2001=100 पर तथा आधार 1982=100 (सामान्य सूचकांक) पर पूर्व श्रृंखला के बीच केन्द्रानुसार सम्पर्क कारक

CENTRE-WISE LINKING FACTORS BETWEEN CURRENT SERIES OF CONSUMER PRICE INDEX NUMBERS FOR INDUSTRIAL WORKERS ON BASE 2001=100 AND THE PREVIOUS SERIES ON BASE 1982=100 (GENERAL INDEX)

क्रम सं. Sr. No.	राज्य/केन्द्र State/Centre	सम्पर्क कारक Linking Factor	क्रम सं. Sr. No.	राज्य/केन्द्र State/Centre	सम्पर्क कारक Linking Factor
	जम्मू व कश्मीर Jammu & Kashmir			मध्यप्रदेश Madhya Pradesh	
25	श्रीनगर Srinagar	5.62	40	भोपाल Bhopal	4.83
	झारखंड Jharkhand		41	छिंदवाड़ा Chhindwara	4.03
26	बोकारो Bokaro	N	42	इन्दौर Indore	4.73
27	गिरिडीह Giridih	N	43	जबलपुर Jabalpur	4.53
28	जमशेदपुर Jamshedpur	4.23		महाराष्ट्र Maharashtra	
29	झरिया Jharia	3.72	44	मुम्बई Mumbai	5.18
30	कोडर्मा Kodarma	3.89	45	नागपुर Nagpur	4.68
31	रांची हाटिया Ranchi Hatia	4.20	46	नासिक Nasik	4.94
	कर्नाटक Karnataka		47	पुणे Pune	4.96
32	बंगलौर Bangalore	4.51	48	शोलापुर Sholapur	4.73
33	बेलगाम Belgaum	5.02		उड़ीसा Orissa	
34	हुबली धारवाड़ Hubli Dharwar	4.71	49	अंगुल तलछर Angul Talchar	N
35	मरकारा Mercara	4.47	50	राउरकेला Rourkela	4.03
36	मैसूर Mysore	N		पुडुचेरी Puducherry	
	केरल Kerala		51	पुडुचेरी Puducherry	4.88
37	एरनाकुलम Ernakulam	4.52			
38	मुण्डाक्याम Mundakayam	4.37			
39	क्विलोन Quilon	4.61			

तालिका Table 9.02 क्रमशः Contd.

तालिका Table 9.2

औद्योगिक श्रमिकों के लिए उपभोक्ता मूल्य सूचकांक की वर्तमान श्रृंखला आधार 2001=100 पर तथा आधार 1982=100 (सामान्य सूचकांक) पर पूर्व श्रृंखला के बीच केन्द्रानुसार सम्पर्क कारक

CENTRE-WISE LINKING FACTORS BETWEEN CURRENT SERIES OF CONSUMER PRICE INDEX NUMBERS FOR INDUSTRIAL WORKERS ON BASE 2001=100 AND THE PREVIOUS SERIES ON BASE 1982=100 (GENERAL INDEX)

क्रम सं. Sr. No.	राज्य/केन्द्र State/Centre	सम्पर्क कारक Linking Factor	क्रम सं. Sr. No.	राज्य/केन्द्र State/Centre	सम्पर्क कारक Linking Factor
पंजाब Punjab			उत्तर प्रदेश Uttar Pradesh		
52	अमृतसर Amritsar	4.09	65	आगरा Agra	4.36
53	जालंधर Jalandhar	N	66	गाजियाबाद Ghaziabad	4.78
54	लुधियाना Ludhiana	4.12	67	कानपुर Kanpur	4.50
राजस्थान Rajasthan			68	लखनऊ Lucknow	N
55	अजमेर Ajmer	4.78	69	वाराणसी Varanasi	4.96
56	भीलावड़ा Bhilwara	4.62	पश्चिम बंगाल West Bengal		
57	जयपुर Jaipur	4.25	70	आसनसोल Asansol	4.37
तमिलनाडु Tamil Nadu			71	दार्जिलिंग Darjeeling	3.80
58	चन्नई Chennai	4.95	72	दुर्गापुर Durgapur	5.13
59	कोयम्बटूर Coimbatore	4.49	73	हल्दिया Haldia	5.64
60	कुनूर Coonoor	4.58	74	हावड़ा Howrah	5.42
61	मदुराई Madurai	4.51	75	जलपाईगुड़ी Jalpaiguri	3.96
62	सेलम Salem	4.45	76	कोलकाता Kolkata	5.12
63	तिरुचिरापल्ली Tiruchirapally	5.01	77	रानीगंज Raniganj	4.02
त्रिपुरा Tripura			78	सिलीगुड़ी Siliguri	N
64	त्रिपुरा Tripura	4.17			

N - 2001 श्रृंखला के अन्तर्गत नया केन्द्र। New centre under 2001 series.

तालिका Table 9.02 समाप्त Concl'd.

नोट Note: सूचकांक को वर्तमान आधार 2001=100 पर दिए हुए सम्पर्क कारक से गुणा करके तथा परिणाम को नजदीकी पूर्णांक से पूर्ण करके पूर्व आधार 1982=100 पर आंकड़े प्राप्त किए जा सकते हैं।

Figures on previous base can be obtained by multiplying the Index Number on current base by the linking factor given and rounding off the result to nearest whole number.

तालिका Table 10

औद्योगिक श्रमिकों के लिए उपभोक्ता मूल्य सूचकांक की पूर्व श्रृंखला आधार 1982=100 तथा वर्तमान श्रृंखला आधार 2001=100 के लिए मद-वार अखिल भारत भार

ALL-INDIA ITEM-WISE WEIGHTS FOR PREVIOUS SERIES OF CONSUMER PRICE INDEX NUMBERS FOR INDUSTRIAL WORKERS ON BASE 1982=100 AND THOSE FOR THE CURRENT SERIES ON BASE 2001=100

वर्ग/उप-वर्ग/मदें / Groups/Sub-groups/Items	आधार Base 1982=100	आधार Base 2001=100	वर्ग/उप-वर्ग/मदें / Groups/Sub-groups/Items	आधार Base 1982=100	आधार Base 2001=100	
I- खाद्य समूह Food Group			19	ब्रैड Bread	0.10	0.19
(क) अनाज एवं उत्पाद Cereals and Products			20	सेवई Sewai	-	0.01
1 चावल Rice	12.45	7.99	21	पिसाई प्रभार Grinding Charges	0.39	0.40
2 धान Paddy	0.00	-		कुल अनाज एवं उत्पाद Total Cereals & Products	20.47	13.48
3 चावल उत्पाद Rice Products	0.01	-	(ख) दालें एवं उत्पाद Pulses and Products :			
4 चीरा/मूरी/खोई/लावा Chira/Muri/Khoi/Lawa	0.17	0.18	1 अरहर दाल Arhar dal	1.69	1.22	
5 गेहूं Wheat	4.43	2.43	2 चना दाल Gram dal	0.34	0.23	
6 गेहूं आटा Wheat Atta	1.75	1.72	3 मूंग दाल Moong dal	0.53	0.31	
7 ज्वार Jower	0.46	0.18	4 उड़द दाल Urd Dal	0.35	0.26	
8 चना Gram	0.08	-	5 मसूर दाल Masur Dal	0.41	0.34	
9 बाजरा Bajra	0.16	0.06	6 मटर दाल Pea dal	0.02	0.04	
10 जौ Barley	0.01	-	7 खेसरी दाल Khesari dal	0.01	-	
11 मक्का Maize	0.03	0.01	8 बरबटी दाल Barbat Dal	-	0.00	
12 मक्की का आटा Maize Atta	0.00	0.00	9 साबुत चना Gram whole	0.05	0.10	
13 रागी Ragi	0.15	0.04	10 साबुत मटर Pea whole	0.01	-	
14 कसावा Tapioca	0.05	0.03	11 साबुत उड़द Urd whole	0.01	0.09	
15 मैदा Maida	0.05	0.06	12 साबुत मूंग Moong whole	0.03	0.14	
16 सूजी Suji	0.15	0.15	13 साबुत मसूर Masur Whole	-	0.00	
17 सत्तू Satoo	0.01	0.00	14 राजमाह Rajmah	0.02	0.03	
18 साबूदाना Sago	0.02	0.03	15 काबली चना Kabligram	0.02	0.04	

तालिका Table 10 क्रमशः Contd.

तालिका Table 10

औद्योगिक श्रमिकों के लिए उपभोक्ता मूल्य सूचकांक की पूर्व श्रृंखला आधार 1982=100 तथा वर्तमान श्रृंखला आधार 2001=100 के लिए मद-वार अखिल भारत भार

ALL-INDIA ITEM-WISE WEIGHTS FOR PREVIOUS SERIES OF CONSUMER PRICE INDEX NUMBERS FOR INDUSTRIAL WORKERS ON BASE 1982=100 AND THOSE FOR THE CURRENT SERIES ON BASE 2001=100

वर्ग/उप-वर्ग/मदें / Groups/Sub-groups/Items	आधार Base 1982=100	आधार Base 2001=100	वर्ग/उप-वर्ग/मदें / Groups/Sub-groups/Items	आधार Base 1982=100	आधार Base 2001=100
16 भूना चना Fried Gram	-	0.01	9 चावल भूसी का तेल Rice Bran Oil	-	0.00
17 भूना हुआ चना Horse Gram(Kulthi)	-	0.00	10 सूरजमुखी का तेल Sunflower Oil	-	0.20
18 दाल उत्पाद Pulse Products	0.01	-	11 बिनोले का तेल Cotton Seed Oil	-	0.04
19 बेसन Besan	0.09	0.09	12 सोयाबीन का तेल Soyabean Oil	-	0.08
20 रौंगी Raungi	-	0.00	13 वनस्पती Vanaspati	0.78	0.25
21 पापड़ Papad	-	0.01	14 तिलहन (मूंगफली) Oil Seeds (Groundnut)	0.04	-
22 मोठ Moth	-	0.00	कुल तेल एवं वसा Total Oil & Fats	5.03	3.23
23 लोबिया Lobia	0.00	-	(घ) मांस, मछली एवं अण्डे Meat, Fish and Eggs		
24 न्यूट्री-नगट Nutri-Nugget	0.00	0.00	1 बकरे का मांस Goat Meat	2.12	1.57
25 पिसाई प्रभार Grinding Charges	0.00	-	2 भेड़ का मांस Mutton	-	0.02
कुल अनाज एवं उत्पाद Total Pulses & Products	3.59	2.91	3 भैस का मांस Buffalo meat	0.04	0.03
(ग) तेल एवं वसा Oils and Fats			4 गो मांस Beef	0.13	0.12
1 मूंगफली का तेल Groundnut Oil	2.27	1.37	5 सुअर का मांस Pork	0.05	0.08
2 सरसों का तेल Mustard Oil	1.44	1.02	6 कुक्कुट Poultry	0.15	0.58
3 तिल का तेल Gingelly Oil	0.13	0.06	7 मछली ताजा Fish-fresh	1.31	1.17
4 करडी का तेल Kardi Oil	0.02	0.00	8 सूखी मछली Fish dry	0.10	0.04
5 नारियल का तेल Coconut Oil	0.09	0.10	9 मुर्गी के अण्डे Eggs-Hen	0.37	0.36
6 पाम तेल Palm Oil	0.18	0.11	10 बतख के अण्डे Eggs-Duck	0.02	0.00
7 अलसी का तेल Linseed Oil	0.04	0.00	कुल मांस, मछली एवं अण्डे Total Meat, Fish and Eggs	4.29	3.97
8 तोरी के बीज का तेल Rapeseed Oil	0.04	-			

तालिका Table 10 क्रमशः Contd.

तालिका Table 10

औद्योगिक श्रमिकों के लिए उपभोक्ता मूल्य सूचकांक की पूर्व श्रृंखला आधार 1982=100 तथा वर्तमान श्रृंखला आधार 2001=100 के लिए मद-वार अखिल भारत भार

ALL-INDIA ITEM-WISE WEIGHTS FOR PREVIOUS SERIES OF CONSUMER PRICE INDEX NUMBERS FOR INDUSTRIAL WORKERS ON BASE 1982=100 AND THOSE FOR THE CURRENT SERIES ON BASE 2001=100

वर्ग/उप-वर्ग/मदें / Groups/Sub-groups/Items	आधार Base 1982=100	आधार Base 2001=100	वर्ग/उप-वर्ग/मदें / Groups/Sub-groups/Items	आधार Base 1982=100	आधार Base 2001=100
(ड) दूध एवं दूध उत्पाद Milk and Products			6 इमली Tamarind	0.23	0.10
1 दूध Milk	4.67	1.06	7 लहसुन Garlic	0.14	0.16
2 गाय का दूध Milk Cow	-	1.28	8 अदरक Ginger	0.07	0.12
3 भैंस का दूध Milk Buffalo	-	2.71	9 धनिया Coriander	0.19	0.13
4 डेयरी दूध-टोन्ड Dairy Milk-Toned	0.74	1.37	10 जीरा Jira	0.14	0.15
5 डेयरी दूध-मानक Dairy Milk-Standard	0.11	-	11 काली मिर्च Pepper	0.06	0.07
6 दही Curd	0.14	0.07	12 मेथी Methi	0.02	0.02
7 शुद्ध घी Pure Ghee	0.55	0.63	13 सरसों के बीज Mustard Seeds	0.04	0.03
8 मक्खन Butter	0.04	0.02	14 लौंग Clove	0.00	0.00
9 पनीर Cheese	0.00	0.00	15 छोटी इलायची Cardamom- Small	-	0.00
10 लस्सी Lassi	0.00	0.01	16 बड़ी इलायची Cardamom (big Elaichi)	0.00	0.00
11 शिशु आहार Baby Food	-	0.05	17 हींग Asfoetida	0.01	0.02
12 पाउडर दूध Powder Milk	0.20	0.11	18 मिश्रित मसाले Mixed Spices	0.44	0.30
कुल दूध एवं दूध उत्पाद Total Milk and Products	6.45	7.31	19 सौंफ Ani Seed (Saunf)	0.00	-
(च) मसाले एवं मसाले Condiments and Spices			20 कडी पत्ता Curry Leaves	-	0.01
1 नमक Salt	0.15	0.16	21 पोपी सीड/पोस्त दाना/खसखस Poppy Seed/posto Dana/Khaskhas	-	0.01
2 हल्दी Turmeric	0.18	0.19	कुल मसाले एवं मसाले Total Condiments and Spices	3.18	2.57
3 प्याज Onion	0.67	0.61			
4 सूखी मिर्च Chilles-dry	0.63	0.32			
5 हरी मिर्च Chilles-green	0.21	0.17			

तालिका Table 10 क्रमशः Contd.

तालिका Table 10

औद्योगिक श्रमिकों के लिए उपभोक्ता मूल्य सूचकांक की पूर्व श्रृंखला आधार 1982=100 तथा वर्तमान श्रृंखला आधार 2001=100 के लिए मद्-वार अखिल भारत भार

ALL-INDIA ITEM-WISE WEIGHTS FOR PREVIOUS SERIES OF CONSUMER PRICE INDEX NUMBERS FOR INDUSTRIAL WORKERS ON BASE 1982=100 AND THOSE FOR THE CURRENT SERIES ON BASE 2001=100

वर्ग/उप-वर्ग/मदे / Groups/Sub-groups/Items	आधार Base 1982=100	आधार Base 2001=100	वर्ग/उप-वर्ग/मदे / Groups/Sub-groups/Items	आधार Base 1982=100	आधार Base 2001=100	
(छ) सब्जियाँ एवं फल Vegetables and Fruits			20	बरबती Barbati	0.01	0.00
1 आलू Potato	1.21	0.80	21	परवल/पटल Parwal/Pattal	0.06	0.06
2 मूली Raddish	0.07	0.11	22	तुरई/झींगा Torai/Jhinga	0.05	0.07
3 गाजर Carrot	0.06	0.13	23	खीरा Cucumber	0.01	0.07
4 अरबी Arum	0.04	0.04	24	हरा केला Green Banana	0.02	0.02
5 शलगम Turnip	0.01	0.00	25	कमल डंडी Drum Stick	-	0.01
6 चकुन्दर Beet Root	0.01	0.02	26	टिंडा Tinda	0.01	0.02
7 जिमिकन्द Zimikand	-	0.00	27	चिचिंडा Snake Gourd	-	0.01
8 बैंगन Brinjal	0.57	0.42	28	हरा आम Mango green	0.01	0.01
9 फूल गोभी Cauliflower	0.20	0.27	29	पालक Palak	0.12	0.12
10 बन्द गोभी Cabbage	0.19	0.28	30	मेथी Methi	0.04	0.05
11 कद्दू Pumpkin	0.08	0.09	31	भाजी Bhaji	0.01	-
12 करेला Bitter gourd	0.05	0.09	32	पोई/लाल साग Poi/Lal sag	0.10	0.05
13 भींडी Lady's finger	0.27	0.31	33	तोताकुरा Totakura	0.01	0.00
14 लौकी Gourd	0.16	0.19	34	गोगूकुरा Gogukura	0.01	0.01
15 टमाटर Tomato	0.48	0.61	35	कदम साग Kadam sag	0.01	-
16 सेम Beans	-	0.08	36	चोलाई साग Cholai Sag	-	0.00
17 फ्रेंच सेम French Bean	0.09	0.07	37	बथुआ साग Bathua Sag	-	0.00
18 मटर Peas	0.05	0.10	38	हरा धनिया Green Coriander leaves	0.03	0.10
19 ग्वार फली Gowar Phali	0.06	0.07	39	शिमला मिर्च Capsicum	-	0.00

तालिका Table 10 क्रमशः Contd.

तालिका Table 10

औद्योगिक श्रमिकों के लिए उपभोक्ता मूल्य सूचकांक की पूर्व श्रृंखला आधार 1982=100 तथा वर्तमान श्रृंखला आधार 2001=100 के लिए मद्रास अखिल भारत भार

ALL-INDIA ITEM-WISE WEIGHTS FOR PREVIOUS SERIES OF CONSUMER PRICE INDEX NUMBERS FOR INDUSTRIAL WORKERS ON BASE 1982=100 AND THOSE FOR THE CURRENT SERIES ON BASE 2001=100

वर्ग/उप-वर्ग/मदे / Groups/Sub-groups/Items	आधार Base 1982=100	आधार Base 2001=100	वर्ग/उप-वर्ग/मदे / Groups/Sub-groups/Items	आधार Base 1982=100	आधार Base 2001=100
(छ) सब्जियां एवं फल (जारी) Vegetables and Fruits (contd.)			59 खरबूजा Kharbooza	-	0.01
40 सरसों Mustard Leaves	-	0.00	60 काजू Cashewnut	0.02	0.01
41 हरा प्याज Onion green	0.01	0.00	61 खजूर Dates	-	0.01
42 अम्बादी Ambadi	0.01	-	62 कुन्दरू Kundru	-	0.00
43 कटहल Jack Fruit	-	0.00	63 बादाम Almond	-	0.01
44 नारियल Coconut	0.50	0.45	64 किशमिश Kishmish	-	0.01
45 आचार Pickle	0.01	0.06	65 गरी Copra	-	0.03
46 चीकू Chiku	0.01	0.02	66 सिरुकीरे ताजा Sirukeerai fresh	-	0.00
47 अंगूर Grapes	0.02	0.07	67 अराकीरे ताजा Arakeerai fresh	-	0.00
48 मोसमी Mosambi	0.01	0.00	68 मुले (कीरई पत्ता) Mulai (keerai/Leaf)	-	0.00
49 अमरूद Guava	0.02	0.04	69 अमरनाथ चलाई Amarnath Chalai	-	0.00
50 पपीता Papaya	0.01	0.03	कुल सब्जियां एवं फल Total Vegetables and Fruits	5.71	6.05
51 सेब Apple	0.21	0.20	(ज) अन्य खाद्य Other Food		
52 आम (पका हुआ) Mango(ripe)	0.17	0.19	1 चीनी Sugar	2.24	1.42
53 नींबू Lemon	0.11	0.10	2 गुड़ Gur	0.47	0.11
54 संतरा Orange	0.05	0.06	3 देसी चीनी Sugar-desi	0.01	-
55 अनानास Pineapple	-	0.00	4 चाय पत्ती Tea leaf	0.82	1.11
56 केला Banana	0.45	0.46	5 कॉफी पउडर Coffee Powder	0.14	0.10
57 कटहल (पका हुआ) Jack fruit (ripe)	-	0.00	6 नमकीन नाश्ता Snack-Saltish	1.39	0.76
58 तरबूज Watermelon	-	0.01	7 मीठा नाश्ता Snack-Sweet	0.28	0.44

तालिका Table 10 क्रमशः Contd.

तालिका Table 10

औद्योगिक श्रमिकों के लिए उपभोक्ता मूल्य सूचकांक की पूर्व श्रृंखला आधार 1982=100 तथा वर्तमान श्रृंखला आधार 2001=100 के लिए मद्-वार अखिल भारत भार

ALL-INDIA ITEM-WISE WEIGHTS FOR PREVIOUS SERIES OF CONSUMER PRICE INDEX NUMBERS FOR INDUSTRIAL WORKERS ON BASE 1982=100 AND THOSE FOR THE CURRENT SERIES ON BASE 2001=100

वर्ग/उप-वर्ग/मदे / Groups/Sub-groups/Items	आधार Base 1982=100	आधार Base 2001=100	वर्ग/उप-वर्ग/मदे / Groups/Sub-groups/Items	आधार Base 1982=100	आधार Base 2001=100
(ज) अन्य खाद्य (जारी) Other Food (contd.)			I-ख पान, सुपारी, तम्बाकू एवं मादक द्रव्य		
8 गर्म पेय-चाय Hot drink-Tea	2.37	1.75	Pan, Supari, Tobacco and Intoxicants		
9 गर्म पेय-कॉफी Hot drink-Coffee	0.16	0.04	1 पान का पत्ता Pan leaf	0.13	0.06
10 शीतल पेय/वातित जल Cold drink/Aerated Water	0.02	0.12	2 पान (बीड़ा) Pan finished	0.38	0.31
11 हरा नारियल Green Coconut	0.01	0.03	3 सुपारी Supari	0.15	0.06
12 गन्ने का रस Sugar Cane Juice	0.00	-	4 कत्था Katha	0.01	0.00
13 शरबत Squash	0.01	0.02	5 चूना Lime	0.01	0.00
14 टॉफी/चाकलेट Toffee/Chocolate	0.00	0.06	6 जरदा/किमाम Zarda/Kimam	0.02	0.02
15 बिस्किट Biscuit	0.27	0.47	7 नसवार Snuff	0.00	0.00
16 कोकोआ उत्पाद Cocoa Products	0.04	0.12	8 बीड़ी Bidi	0.78	0.36
17 केक Cake	0.01	0.00	9 सिगरेट Cigarette	0.47	0.37
18 जैम और जैली Jam and Jallies	0.00	-	10 सिगार/चिरूट Cigar/Cheroot	0.01	0.00
19 कैंडी Candy	0.00	-	11 समोकिंग तम्बाकू Smoking Tobacco	0.01	0.00
20 मूंगफली (भूनी हुई) Groundnut (Roasted)	0.02	0.10	12 खाने का तम्बाकू Chewing Tobacco	0.13	0.12
21 भूना चना Parched gram	0.02	0.02	13 पत्ता तम्बाकू Leaf Tobacco	0.07	0.03
22 आइस क्रीम Ice Cream	-	0.01	14 हुक्का तम्बाकू Hukka Tobacco	0.00	0.00
23 पेस्ट्री Pastry	-	0.00	15 गांजा Ganja	0.00	-
कुल अन्य खाद्य Total Other Food	8.28	6.68	16 देसी शराब Country Liquor	0.63	0.37
कुल खाद्य वर्ग Total Food Group	57.00	46.20	17 परिष्कृत शराब Refined Liquor	0.14	0.44
			18 बीयर Beer	0.02	0.02

तालिका Table 10 क्रमशः Contd.

तालिका Table 10

औद्योगिक श्रमिकों के लिए उपभोक्ता मूल्य सूचकांक की पूर्व श्रृंखला आधार 1982=100 तथा वर्तमान श्रृंखला आधार 2001=100 के लिए मद-वार अखिल भारत भार

ALL-INDIA ITEM-WISE WEIGHTS FOR PREVIOUS SERIES OF CONSUMER PRICE INDEX NUMBERS FOR INDUSTRIAL WORKERS ON BASE 1982=100 AND THOSE FOR THE CURRENT SERIES ON BASE 2001=100

वर्ग/उप-वर्ग/मदें / Groups/Sub-groups/Items	आधार Base 1982=100	आधार Base 2001=100	वर्ग/उप-वर्ग/मदें / Groups/Sub-groups/Items	आधार Base 1982=100	आधार Base 2001=100
I-ख पान, सुपारी, तम्बाकू एवं मादक द्रव्य (जारी)			11 फ्लोरसेन्ट ट्यूब Fluorescent Tube	-	0.00
Pan, Supari, Tobacco and Intoxicants (contd.)			12 बिजली प्रभार Electricity Charges	0.80	2.37
19 टोडी, नीरा, हंडिया Toddy, Neera, Handia	0.19	0.02	13 गुल कोयला/ब्रिकेट Gul Koila/Briquettee	-	0.00
20 पान मसाला Pan Masala	-	0.02	14 नारियल के छिलके Coconut Shells	-	0.01
21 हंडिया Handia	-	0.04	कुल ईंधन एवं प्रकाश Total Fuel and Light	6.28	6.43
22 सौंफ Sounf	-	0.00	III - आवास वर्ग Housing Group		
23 गुटका Gutka	-	0.03	कुल आवास वर्ग Total Housing Group	8.67	15.27
कुल पान, सुपारी, तम्बाकू एवं मादक द्रव्य Total Pan, Supari, Tobacco and Intoxicants	3.15	2.27	IV - वस्त्र, बिस्तर एवं जूते Clothing, Bedding and Footwear		
II - ईंधन एवं प्रकाश Fuel and Light			1 धोती-सूती Dhoti-cotton	0.35	0.06
1 जलाऊ लकड़ी Firewood	2.32	0.76	2 धोती-सिंथेटिक Dhoti-Synthetic	-	0.02
2 सॉफ्ट कोक Soft Coke	0.80	0.29	3 धोती-टेरीकॉट Dhoti-Terycot	0.01	-
3 चारकोल Charcoal	0.09	0.01	4 साड़ी-सूती Saree-cotton	1.12	0.28
4 हार्डकोक Hard Coke	0.02	-	5 साड़ी-सिंथेटिक Saree-Synthetic	0.93	0.99
5 बुरादा Saw dust	0.02	0.00	6 साड़ी-रेशमी Saree-Silk	0.16	0.11
6 माचिस की डिबिया Match Box	0.23	0.10	7 पैंट का कपड़ा-सूती Trouser Cloth-Cotton	0.26	0.11
7 मिट्टी का तेल Kerosene Oil	1.82	1.09	8 पैंट का कपड़ा-सिंथेटिक Trouser Cloth-Synth	1.62	1.06
8 रसोई गैस Cooking gas	0.13	1.73	9 पैंट का कपड़ा-ऊनी Trouser Cloth-Woolen	0.02	0.00
9 बिजली का बल्ब Electric Bulb	0.05	0.05	10 कमीज का कपड़ा-सूती Shirting Cloth-Cotton	0.43	0.16
10 मोमबत्तियां Candles	0.00	0.02	11 कमीज का कपड़ा-सिंथेटिक Shirting Cloth-Synth.	1.42	0.92
			12 कमीज का कपड़ा-ऊनी Shirting Cloth-Wollen	-	0.00

तालिका Table 10 क्रमशः Contd.

तालिका Table 10

औद्योगिक श्रमिकों के लिए उपभोक्ता मूल्य सूचकांक की पूर्व श्रृंखला आधार 1982=100 तथा वर्तमान श्रृंखला आधार 2001=100 के लिए मद-वार अखिल भारत भार

ALL-INDIA ITEM-WISE WEIGHTS FOR PREVIOUS SERIES OF CONSUMER PRICE INDEX NUMBERS FOR INDUSTRIAL WORKERS ON BASE 1982=100 AND THOSE FOR THE CURRENT SERIES ON BASE 2001=100

वर्ग/उप-वर्ग/मदें / Groups/Sub-groups/Items	आधार Base 1982=100	आधार Base 2001=100	वर्ग/उप-वर्ग/मदें / Groups/Sub-groups/Items	आधार Base 1982=100	आधार Base 2001=100	
IV - वस्त्र, बिस्तर एवं जूते (जारी) Clothing, Bedding and Footwear (contd.)			32	पेटीकोट का कपड़ा Petticoat cloth	0.01	-
13 ब्लाउज का कपड़ा-सूती Blouse Cloth-Cotton	-	0.05	33	गंजी/बनियान Ganji/Banian	0.15	0.19
14 ब्लाउज का कपड़ा-सिंथे. Blouse Cloth-Synth.	0.06	0.09	34	चादर/अंगवस्त्रम-सूती Chadder/Angvastram-Cotton	0.01	0.00
15 ब्लाउज-रुबिया Blouse-Rubia	0.16	-	35	चादर/अंगवस्त्रम-सिंथेटिक Chadder/Angvastram-Synthetic	-	0.00
16 छींट-सूती Chhintz-Cotton	0.09	-	36	बैड शीट Bed-sheet	0.25	0.20
17 छींट-टेरीकोट Chhintz-Terecot	0.00	-	37	मच्छरदानी Mosquito Net	0.01	0.01
18 लट्ठा Long Cloth	0.20	0.16	38	कम्बल Blanket	0.08	0.04
19 मलमल Mulmul	0.01	-	39	ऊन Wool	0.04	-
20 सूट का कपड़ा-सूती Ladies Suiting-Cotton	0.01	0.05	40	स्वेटर Sweater	0.02	0.19
21 सूट का कपड़ा-टेरीकोट Ladies Suiting-Tery.	0.01	-	41	गद्दा Mattress	0.05	0.01
22 सूट का कपड़ा-सिंथे. Ladies Suiting-Synth.	-	0.60	42	मौजे Socks	0.01	0.02
23 लूंगी-सूती Lungi-Cotton	0.12	0.09	43	दरी Durrie	0.01	0.00
24 लूंगी-सिंथेटिक Lungi-Synthetic	-	0.01	44	ब्रेजियर Brassier	0.00	0.04
25 गमछा Gamcha	0.01	0.02	45	अधो वस्त्र Under Garments	0.01	0.21
26 फ्रॉक का कपड़ा Frock Cloth	0.02	-	46	अधो वस्त्र-सिंथे. Under Garments-Synth.	-	0.01
27 तौलिया Towel	0.01	0.06	47	पिल्लो रबर फोम Pillow Rubber Foam	0.00	0.00
28 दुपट्टा-सूती Dupatta -Cotton	0.00	0.00	48	पिल्लो केस-तैयार Pillow Case-Readymade	-	0.00
29 दुपट्टा-सिंथेटिक Dupatta-Synthetic	-	0.02	49	पिल्लो कवर Pillow Cover	-	0.00
30 शॉल-ऊनी Shawl-Woolen	0.01	0.03				
31 पायजामा का कपड़ा-सिंथे. Pyjama Cloth-Synth.	0.01	0.00				

तालिका Table 10 क्रमशः Contd.

तालिका Table 10

औद्योगिक श्रमिकों के लिए उपभोक्ता मूल्य सूचकांक की पूर्व श्रृंखला आधार 1982=100 तथा वर्तमान श्रृंखला आधार 2001=100 के लिए मद-वार अखिल भारत भार

ALL-INDIA ITEM-WISE WEIGHTS FOR PREVIOUS SERIES OF CONSUMER PRICE INDEX NUMBERS FOR INDUSTRIAL WORKERS ON BASE 1982=100 AND THOSE FOR THE CURRENT SERIES ON BASE 2001=100

वर्ग/उप-वर्ग/मदें / Groups/Sub-groups/Items	आधार Base 1982=100	आधार Base 2001=100	वर्ग/उप-वर्ग/मदें / Groups/Sub-groups/Items	आधार Base 1982=100	आधार Base 2001=100
IV - वस्त्र, बिस्तर एवं जूते (जारी) Clothing, Bedding and Footwear (contd.)			V - विविध Miscellaneous		
50 पुरुषों के जूते Shoes Gents	0.35	0.32	(क) चिकित्सा देखरेख / Medical Care		
51 चप्पल Chappal	0.41	0.21	1 डाक्टर की फीस Doctor's fee	0.32	0.75
52 सेंडल Sandal	0.06	0.09	2 दवाई Medicine	1.50	2.68
53 स्लीपर Slipper	0.03	0.09	3 दवाई-होम्योपैथिक Medicine-Homeopathic	-	0.42
54 कोट का कपड़ा Coating	0.00	-	4 दवाई-आयुर्वेदिक Medicine-Ayurvedic	-	0.07
55 पगड़ी का कपड़ा Turban Cloth	-	0.00	5 एक्सरे प्रभार X-ray Charges	-	0.06
56 रूमाल Handkerchief	-	0.01	6 अल्ट्रासाउण्ड प्रभार Ultrasound Charges	-	0.01
57 सूती टोपी Cap Cotton	-	0.00	7 जांच प्रभार Testing Charges	-	0.05
58 रजाई Quilt	-	0.04	8 ई.एस.आई. प्रीमियम E.S.I. Premium	0.77	0.52
59 रेन कोट Rain Coat	-	0.00	कुल चिकित्सा देखरेख / Medical Care	2.59	4.56
60 शॉल/दोशाला/स्कार्फ-सूती Shawl/Wrapper/Scarf-Cotton	-	0.00	(ख) शिक्षा, आमोद एवं प्रमोद Edu. Rec. & Amusement		
61 शॉल/दोशाला/स्कार्फ-सिंथेटिक Shawl/Wrapper/Scarf-Synthetic	-	0.00	1 स्कूल/कॉलेज-फीस School/College Fee*	0.80	-
62 बोडिस ब्रेजियर-सिंथेटिक Bodice Brassieres-Synthetic	-	0.00	2 स्कूल/कॉलेज-पुस्तकें School/College Books*	0.42	-
63 सूटिंग-ऊनी Suiting-Woolen	-	0.00	3 प्रारम्भिक स्कूल-फीस Primary School-Fee	-	1.06
कुल वस्त्र, बिस्तर एवं जूते Total Clothing, Bedding and Footwear	8.54	6.57	4 प्रारम्भिक स्कूल-पुस्तकें Primary School-Books	-	0.34
			5 माध्यमिक स्कूल-फीस Secondary School-Fee	-	0.74
			6 माध्यमिक स्कूल-पुस्तकें Secondary School-Books	-	0.27
			7 कॉलेज-फीस College - Fee	-	0.34
			8 कॉलेज-पुस्तकें College - books	-	0.11

* पिछली सीरीज 1982=100 के दौरान समेकित मदें Combined item in previous series on base 1982=100

तालिका Table 10 क्रमशः Contd.

तालिका Table 10

औद्योगिक श्रमिकों के लिए उपभोक्ता मूल्य सूचकांक की पूर्व श्रृंखला आधार 1982=100 तथा वर्तमान श्रृंखला आधार 2001=100 के लिए मद-वार अखिल भारत भार

ALL-INDIA ITEM-WISE WEIGHTS FOR PREVIOUS SERIES OF CONSUMER PRICE INDEX NUMBERS FOR INDUSTRIAL WORKERS ON BASE 1982=100 AND THOSE FOR THE CURRENT SERIES ON BASE 2001=100

वर्ग/उप-वर्ग/मदें / Groups/Sub-groups/Items	आधार Base 1982=100	आधार Base 2001=100	वर्ग/उप-वर्ग/मदें / Groups/Sub-groups/Items	आधार Base 1982=100	आधार Base 2001=100
(ख) शिक्षा, आमोद एवं प्रमोद (जारी) Edu. Rec. & Amusement (contd.)			(ग) परिवहन एवं संचार Transport & Communication		
9 निजी ट्यूशन फीस Private Tutuon fee	-	0.87	1 रेलवे भाड़ा Railway fare	0.49	0.45
10 लेखन सामग्री Stationery	0.32	0.64	2 बस भाड़ा Bus fare	1.26	1.71
11 समाचार पत्र Newspaper	0.20	0.30	3 ट्राम भाड़ा Tram fare	-	0.00
12 पत्रिका/जनरल Periodicals/Journals	0.06	0.04	4 टैक्सी भाड़ा Taxi fare	0.03	0.03
13 रेडियो Radio	0.08	-	5 टांगा भाड़ा Tonga	0.00	-
14 ट्रांजिस्टर Transister	0.04	0.03	6 जल परिवहन Water transport	0.00	-
15 टेप रिकार्डर Tape Recorder	0.02	0.01	7 साइकिल भाड़ा Bicycle Hire	0.02	0.00
16 टेलीवीजन Television	0.12	0.46	8 रिक्शा प्रभार Rickshaw Charges	0.08	0.11
17 केबल प्रभार Cable Charges	-	0.58	9 ऑटो-रिक्शा प्रभार Auto-rickshaw Charges	0.04	0.33
18 बैटरी सैल Battery Cell	-	0.00	10 मरम्मत प्रभार Repair chargres	0.16	0.36
19 सिनेमा Cinema*	1.05	-	11 साइकिल Bicycle	0.31	0.07
20 सिनेमा-बालकोनी Cinema-Balcony	-	0.08	12 स्कूटर Scooter	-	0.17
21 सिनेमा-रीयर हॉल Cinema - Rear Hall	-	0.12	13 पेट्रोल Petrol	0.13	1.18
22 सिनेमा-फ्रंट हॉल Cinema - Front Hall	-	0.16	14 डाक खर्च Postage	0.13	0.08
23 कैसेट्स-ऑडियो Casettee-Audio	-	0.00	15 टेलीफोन प्रभार Telephone Charges	-	0.38
24 फोटोग्राफी खर्च Photographic Expenses	0.01	0.01	कुल परिवहन एवं संचार	2.65	4.87
25 खिलौने Toys	0.01	0.02	Total Transport & Communication		
26 रेडियो/टेलीवीजन लाइसेंस फीस Radio/Television Licence fee	0.01	-			
कुल शिक्षा, आमोद एवं प्रमोद Total Edu. Rec. & Amuse.	3.14	6.18			

* पिछली सीरीज 1982=100 के दौरान समेकित मदें Combined item in previous series on base 1982=100

तालिका Table 10 क्रमशः Contd.

तालिका Table 10

औद्योगिक श्रमिकों के लिए उपभोक्ता मूल्य सूचकांक की पूर्व श्रृंखला आधार 1982=100 तथा वर्तमान श्रृंखला आधार 2001=100 के लिए मद-वार अखिल भारत भार

ALL-INDIA ITEM-WISE WEIGHTS FOR PREVIOUS SERIES OF CONSUMER PRICE INDEX NUMBERS FOR INDUSTRIAL WORKERS ON BASE 1982=100 AND THOSE FOR THE CURRENT SERIES ON BASE 2001=100

वर्ग/उप-वर्ग/मदें / Groups/Sub-groups/Items	आधार Base 1982=100	आधार Base 2001=100	वर्ग/उप-वर्ग/मदें / Groups/Sub-groups/Items	आधार Base 1982=100	आधार Base 2001=100
(घ) व्यक्तिगत देखरेख एवं सज्जा Personal Care and Effects			19 नीम की दांतुन Neam Stick	0.02	0.00
1 केस तेल Hair Oil	0.89	0.57	20 छतरी Umbrella	0.04	0.09
2 नाई प्रभार Barber charges	0.57	0.58	21 इत्र Scent Perfume	0.02	0.02
3 नहाने का साबन Toilet Soap	0.71	0.93	22 फूल/फूल मालाएं Flower/garland	0.05	0.09
4 फेस पाउडर Face Powder	0.13	0.06	23 दर्पण Mirror	0.00	0.00
5 दूध पेस्ट Tooth Paste	0.21	0.54	24 टोकरी Basket	0.00	-
6 दूध पाउडर Tooth Powder	0.22	0.10	25 लिपस्टिक Lipstick	0.00	0.02
7 दूध ब्रश Tooth Brush	0.01	0.06	26 शैम्पू/हेयर लोशन Shampoo/Hair lotion	0.00	0.24
8 ब्लेड Blade	0.09	0.16	27 लेडीज पर्स Ladies Purse	0.00	0.02
9 आभूषण-प्लास्टिक Ornaments - Plastic	0.01	0.00	28 जेन्ट्स पर्स Gents Purse	-	0.00
10 आभूषण-कांच Ornaments - Glass	0.10	0.15	29 शेविंग सोप/क्रीम Shaving Soap/Cream	0.00	0.03
11 आभूषण-लोहे Ornaments - Iron	-	0.00	30 ब्रीफ केस/हैंड बैग Brief case/Hand bag	0.01	0.07
12 आभूषण-महंगे छोड़कर अन्य Ornaments - other than precious	-	0.01	31 कांच की चूड़ियां Bangles Glass	-	0.01
13 घड़ी Watch	0.13	0.11	32 मच्छर भगाने की काँयल Mosquito Coil	-	0.02
14 फाउन्टेन पैन Fountain Pen	0.01	-	33 अगरबत्ती/धूप Agarbati/dhoop	-	0.07
15 फेस क्रीम Face Cream	0.04	0.15	34 परिवार नियोजन उपकरण Family Plan. Equip.	-	0.02
16 टेलकम पाउडर Talcum Powder	0.02	0.08	35 नेल पॉलिश Nail Polish	-	0.00
17 रीठा Soap Nut	0.02	0.01	36 बिन्दी स्टीकर Bindi Sticker	-	0.00
18 कंधी Comb	0.01	0.01	37 ऑफ्टर शेव लोशन After Shave Lotion	-	0.00
			कुल व्यक्तिगत देखरेख एवं सज्जा Total Personal Care and Effects	3.31	4.22

तालिका Table 10 क्रमशः Contd.

तालिका Table 10

औद्योगिक श्रमिकों के लिए उपभोक्ता मूल्य सूचकांक की पूर्व श्रृंखला आधार 1982=100 तथा वर्तमान श्रृंखला आधार 2001=100 के लिए मद-वार अखिल भारत भार

ALL-INDIA ITEM-WISE WEIGHTS FOR PREVIOUS SERIES OF CONSUMER PRICE INDEX NUMBERS FOR INDUSTRIAL WORKERS ON BASE 1982=100 AND THOSE FOR THE CURRENT SERIES ON BASE 2001=100

वर्ग/उप-वर्ग/मदें / Groups/Sub-groups/Items	आधार Base 1982=100	आधार Base 2001=100	वर्ग/उप-वर्ग/मदें / Groups/Sub-groups/Items	आधार Base 1982=100	आधार Base 2001=100
(ड) अन्य विविध मदें Others					
1 चारपाई Cot	0.15	0.10	20 प्लास्टिक का सामान Plastic-ware	0.00	-
2 तख्त Takht	0.00	0.01	21 प्लास्टिक की बाल्टी Bucket Plastic	0.01	0.05
3 सोफा Sofa	0.01	0.01	22 चीनी मिट्टी के बर्तन Chinaware	0.01	0.01
4 कुर्सी-स्टील Chair-Steel	0.02	0.02	23 गेल्वेनाइज्ड बाल्टी Bucket galvanised	0.02	-
5 कुर्सी-लकड़ी Chair-Wood	0.01	0.00	24 लालटेन Lantern	0.00	-
6 मेज Table	0.01	0.04	25 झाड़ू Broom	0.03	0.04
7 अलमारी-लकड़ी Almirah-Wooden	0.01	0.01	26 चटाई Mat	0.01	0.01
8 अलमारी-स्टील Almirah-Steel	0.05	0.05	27 बूट पॉलिश Boot Polish	0.01	0.03
9 संदूक/ट्रंक Box/Trunk	0.02	0.01	28 बिजली का पंखा Electric Fan	0.09	0.03
10 सूटकेस Suit-case	0.01	0.03	29 बिजली की प्रैस Electric Iron	0.01	0.01
11 बर्तन-स्टील Utensil-steel	0.29	0.10	30 घड़ी/दीवार घड़ी Timepiece/Clock	0.04	-
12 बर्तन-एल्युमीनीयम Utensil-Aluminium	0.10	0.03	31 सिलाई मशीन Sewing Machine	0.06	0.02
13 बर्तन-पीतल Utensil-Brass	0.08	0.01	32 मिक्सर/ग्राइन्डर Mixer/Grinder	0.01	0.02
14 बर्तन-तांबा Utensil-Copper	0.01	0.00	33 फ्रिज Refrigerator	0.01	0.10
15 बर्तन-मिट्टी Utensil-Earthenware	0.01	0.01	34 रस्सी Rope string	0.00	-
16 बर्तन-कांसा Utensil-Bell metal	0.02	-	35 कपड़े धोने का साबुन Washing Soap	1.33	0.75
17 बर्तन-लोहा Utensil-Iron	0.00	0.01	36 कपड़े धोने का सोडा Washing Soda	0.07	0.02
18 बर्तन-मेलमोवेयर Utensil Melmoware	-	0.00	37 डिटर्जेंट पाउडर Detergent Powder	0.36	0.43
19 कांच के बर्तन Glass-ware	0.02	0.01	38 नील/नीला Neel/Blue	0.05	0.09

तालिका Table 10 क्रमशः Contd.

तालिका Table 10

औद्योगिक श्रमिकों के लिए उपभोक्ता मूल्य सूचकांक की पूर्व श्रृंखला आधार 1982=100 तथा वर्तमान श्रृंखला आधार 2001=100 के लिए मद-वार अखिल भारत भार

ALL-INDIA ITEM-WISE WEIGHTS FOR PREVIOUS SERIES OF CONSUMER PRICE INDEX NUMBERS FOR INDUSTRIAL WORKERS ON BASE 1982=100 AND THOSE FOR THE CURRENT SERIES ON BASE 2001=100

वर्ग/उप-वर्ग/मदें / Groups/Sub-groups/Items	आधार Base 1982=100	आधार Base 2001=100	वर्ग/उप-वर्ग/मदें / Groups/Sub-groups/Items	आधार Base 1982=100	आधार Base 2001=100
(ड) अन्य विविध मदें Others					
39 सोप चिप्स Soap chips	0.06	0.00	56 ऐसिड फिनायल Acid Phenyl	-	0.00
40 लॉण्डी प्रभार Laundry charges	0.12	0.16	57 टी.वी.स्टैंड/ट्राली T. V. Stand/Trolley	-	0.00
41 धुलाई प्रभार Washing charges	0.21	0.11	58 डाइनिंग टेबल Dining Table	-	0.00
42 सिलाई प्रभार Tailoring charges	1.25	0.77	कुल विविध मदें Total Miscellaneous Items	4.67	3.43
43 ड्राईक्लीनिंग प्रभार Dry cleaning charges	0.01	0.00			
44 प्रेशर कुकर Pressure Cooker	0.05	0.02	कुल विविध वर्ग Total Miscellaneous Group	16.36	23.26
45 मिट्टी के तेल का स्टोव Kerosene stove	0.01	0.00			
46 गैस स्टोव Gas Stove	0.00	0.05	कुल योग Grand Total	100.00	100.00
47 कपड़े धोने की मशीन Washing Machine	-	0.06			
48 ताला Lock	0.01	0.00			
49 क्लीनिंग सोप/पाउडर Cleansing Soap/Powder	0.01	0.13			
50 डिटर्जेंट सोप Detergent Soap	-	0.02			
51 कुलर Cooler	-	0.03			
52 स्टूल Stool	-	0.00			
53 प्लास्टिक की कुर्सी Chair Plastic	-	0.01			
54 ड्रेसिंग टेबल Dressing Table	-	0.01			
55 वाटर फिल्टर Water Filter	-	0.00			

- यह दर्शाता है कि मद को सूचकांक बास्केट में नहीं दिखाया गया है indicates that the item is not featuring in the index basket

* पिछली सीरीज 1982=100 के दौरान समेकित मदें Combined item in previous series on base 1982=100

तालिका Table 10 समाप्त Concl'd.

अनुबन्ध ANNEXURE – I

श्रम ब्यूरो द्वारा अब तक निकाले गए औद्योगिक श्रमिकों के उपभोक्ता मूल्य सूचकांकों पर वार्षिक प्रतिवेदन की सूची
List of Annual Reports on Consumer Price Index Numbers for Industrial Workers brought out so far by Labour Bureau

क्रम संख्या Sr. No.	शीर्षक Title	प्रकाशन वर्ष Year of Publication	कीमत (₹) Price (₹)
1.	ANNUAL REPORT 1996 to 2005- CONSUMER PRICE INDEX NUMBERS (for Industrial Workers) 1982=100		
2.	ANNUAL REPORT 2006 - CONSUMER PRICE INDEX NUMBERS (for Industrial Workers) 2001=100	2008	125
3.	ANNUAL REPORT 2007 - CONSUMER PRICE INDEX NUMBERS (for Industrial Workers) 2001=100	2008	135
4.	ANNUAL REPORT 2008 - CONSUMER PRICE INDEX NUMBERS (for Industrial Workers) 2001=100	2009	140
5.	वार्षिक प्रतिवेदन 2009 - उपभोक्ता मूल्य सूचकांक (औद्योगिक श्रमिकों के लिए) 2001=100 ANNUAL REPORT 2009 - CONSUMER PRICE INDEX NUMBERS (for Industrial Workers) 2001=100	2011	150
6.	वार्षिक प्रतिवेदन 2010 - उपभोक्ता मूल्य सूचकांक (औद्योगिक श्रमिकों के लिए) 2001=100 ANNUAL REPORT 2010 - CONSUMER PRICE INDEX NUMBERS (for Industrial Workers) 2001=100	2012	175
7.	वार्षिक प्रतिवेदन 2011 - उपभोक्ता मूल्य सूचकांक (औद्योगिक श्रमिकों के लिए) 2001=100 ANNUAL REPORT 2011 - CONSUMER PRICE INDEX NUMBERS (for Industrial Workers) 2001=100	2012	210
8.	वार्षिक प्रतिवेदन 2012 - उपभोक्ता मूल्य सूचकांक (औद्योगिक श्रमिकों के लिए) 2001=100 ANNUAL REPORT 2012 - CONSUMER PRICE INDEX NUMBERS (for Industrial Workers) 2001=100	2013	190
9.	वार्षिक प्रतिवेदन 2013 - उपभोक्ता मूल्य सूचकांक (औद्योगिक श्रमिकों के लिए) 2001=100 ANNUAL REPORT 2013 - CONSUMER PRICE INDEX NUMBERS (for Industrial Workers) 2001=100	2014	230
10.	वार्षिक प्रतिवेदन 2014 - उपभोक्ता मूल्य सूचकांक (औद्योगिक श्रमिकों के लिए) 2001=100 ANNUAL REPORT 2014- CONSUMER PRICE INDEX NUMBERS (for Industrial Workers) 2001=100	2015	290
11.	वार्षिक प्रतिवेदन 2015 - उपभोक्ता मूल्य सूचकांक (औद्योगिक श्रमिकों के लिए) 2001=100 ANNUAL REPORT 2015- CONSUMER PRICE INDEX NUMBERS (for Industrial Workers) 2001=100	2016	210
12.	वार्षिक प्रतिवेदन 2016 - उपभोक्ता मूल्य सूचकांक (औद्योगिक श्रमिकों के लिए) 2001=100 ANNUAL REPORT 2015- CONSUMER PRICE INDEX NUMBERS (for Industrial Workers) 2001=100	2016	200

अनुबन्ध ANNEXURE – II

इस प्रकाशन से जुड़े अधिकारी एवं कर्मचारी
OFFICIALS ASSOCIATED WITH THIS PUBLICATION

1. श्री एस. एस. नेगी Shri S. S. Negi उप महा निदेशक Deputy Director General
2. श्री अनिल कुमार नेगी Shri Anil Kumar Negi उप निदेशक Deputy Director
3. श्री दीपक कुमार Shri Deepak Kumar अन्वेषक ग्रेड-I Investigator Gr-I
4. श्री हेमन्त कुमार Shri Hemant Kumar अन्वेषक ग्रेड-I Investigator Gr-I
5. श्री सूरज सिंह Shri Suraj Singh अन्वेषक ग्रेड-II Investigator Gr-II